



ΔΕΛΤΙΟ ΤΥΠΟΥ

ΧΟΡΗΓΗΣΗ ΑΔΕΙΩΝ ΚΥΚΛΟΦΟΡΙΑΣ ΟΧΗΜΑΤΩΝ : ΙΑΝΟΥΑΡΙΟΣ 2021

Η Ελληνική Στατιστική Αρχή ανακοινώνει ότι κατά το μήνα Ιανουάριο του 2021 κυκλοφόρησαν για πρώτη φορά 15.983 αυτοκίνητα (καινούργια ή μεταχειρισμένα εξωτερικού) έναντι 22.355 που κυκλοφόρησαν τον αντίστοιχο μήνα του έτους 2020, παρουσιάζοντας μείωση 28,5%. Αύξηση 8,3% είχε παρουσιάσει η κυκλοφορία για πρώτη φορά αυτοκινήτων (καινούργιων ή μεταχειρισμένων εξωτερικού) τον Ιανουάριο του έτους 2020 σε σχέση με τον αντίστοιχο μήνα του 2019 (Πίνακας 1 - Γράφηματα 1,2,3,5). Τα καινούργια αυτοκίνητα που κυκλοφόρησαν τον Ιανουάριο του 2021 ανέρχονται σε 8.478 έναντι 10.303 που κυκλοφόρησαν τον αντίστοιχο μήνα του έτους 2020, παρουσιάζοντας μείωση 17,7%.

Η κυκλοφορία νέων μοτοσυκλετών κυβισμού άνω των 50 cc (καινούργιων και μεταχειρισμένων εξωτερικού) κατά το μήνα Ιανουάριο του 2021, ανήλθε σε 1.957 έναντι 2.505 τον αντίστοιχο μήνα του έτους 2020, παρουσιάζοντας μείωση 21,9%. Αύξηση 28,1% είχε παρουσιάσει η κυκλοφορία νέων μοτοσυκλετών (άνω των 50 cc) τον Ιανουάριο του 2020 σε σχέση με τον αντίστοιχο μήνα του 2019 (Πίνακας 1 - Γράφημα 4). Οι καινούργιες μοτοσυκλέτες που κυκλοφόρησαν τον Ιανουάριο του 2021 ανέρχονται σε 1.704 έναντι 2.274 που κυκλοφόρησαν τον αντίστοιχο μήνα του έτους 2020, παρουσιάζοντας μείωση 25,1%.

Πληροφορίες για μεθοδολογικά θέματα :

Διεύθυνση Τομεακών Στατιστικών

Τμήμα Στατιστικών Μεταφορών

Πότα Τζώρτζη, Κων/νος Μενεξές

Τηλ: 213 135 2187, 213 135 3055

Fax: 213 135 2757

e-mail: p.tzortzi@statistics.gr, k.menexes@statistics.gr

Πληροφορίες για παροχή δεδομένων:

Τηλ. 213 135 2022

[email: data.dissem@statistics.gr](mailto:data.dissem@statistics.gr)

Πίνακας 1. Οχήματα που κυκλοφόρησαν για πρώτη φορά στην Ελλάδα: Ιανουάριος 2019 - 2021

Κατηγορία οχημάτων	Ιανουάριος									Μεταβολή (%)					
	2019			2020			2021			2020/2019			2021/2020		
	Σύνολο	Καινούργια	Μεταχ/μένα	Σύνολο	Καινούργια	Μεταχ/μένα	Σύνολο	Καινούργια	Μεταχ/μένα	Σύνολο	Καινούργια	Μεταχ/μένα	Σύνολο	Καινούργια	Μεταχ/μένα
Σύνολο Ελλάδος															
Σύνολο οχημάτων	22.590	11.709	10.881	24.860	12.577	12.283	17.940	10.182	7.758	10,0%	7,4%	12,9%	-27,8%	-19,0%	-36,8%
1. Αυτοκίνητα	20.634	9.948	10.686	22.355	10.303	12.052	15.983	8.478	7.505	8,3%	3,6%	12,8%	-28,5%	-17,7%	-37,7%
Επιβατηγά	17.727	9.198	8.529	19.061	9.574	9.487	13.151	7.729	5.422	7,5%	4,1%	11,2%	-31,0%	-19,3%	-42,8%
Λεωφορεία	183	75	108	287	50	237	129	21	108	56,8%	-33,3%	119,4%	-55,1%	-58,0%	-54,4%
Φορτηγά	2.724	675	2.049	3.007	679	2.328	2.703	728	1.975	10,4%	0,6%	13,6%	-10,1%	7,2%	-15,2%
2. Μοτοσυκλέτες > 50 cc	1.956	1.761	195	2.505	2.274	231	1.957	1.704	253	28,1%	29,1%	18,5%	-21,9%	-25,1%	9,5%
Νομός Αττικής															
Σύνολο οχημάτων	10.690	7.374	3.316	11.259	7.731	3.528	9.417	6.655	2.762	5,3%	4,8%	6,4%	-16,4%	-13,9%	-21,7%
1. Αυτοκίνητα	9.604	6.344	3.260	9.864	6.406	3.458	8.138	5.454	2.684	2,7%	1,0%	6,1%	-17,5%	-14,9%	-22,4%
Επιβατηγά	8.835	6.009	2.826	8.955	6.061	2.894	7.179	5.057	2.122	1,4%	0,9%	2,4%	-19,8%	-16,6%	-26,7%
Λεωφορεία	50	11	39	116	35	81	30	11	19	132,0%	218,2%	107,7%	-74,1%	-68,6%	-76,5%
Φορτηγά	719	324	395	793	310	483	929	386	543	10,3%	-4,3%	22,3%	17,2%	24,5%	12,4%
2. Μοτοσυκλέτες > 50 cc	1.086	1.030	56	1.395	1.325	70	1.279	1.201	78	28,5%	28,6%	25,0%	-8,3%	-9,4%	11,4%

Πίνακας 2. Οχήματα που κυκλοφόρησαν για πρώτη φορά στην Ελλάδα: Φεβρουάριος 2019 – Ιανουάριος 2021

Κατηγορία οχημάτων	Μ.Ο Φεβ. 2019 - Ιαν 2020			Μ.Ο Φεβ. 2020 - Ιαν 2021			Μεταβολή (%)		
							Μ.Ο Φεβ. 2020 - Ιαν 2021 / Μ.Ο Φεβ. 2019 - Ιαν 2020		
	Σύνολο	Καινούργια	Μεταχ/μένα	Σύνολο	Καινούργια	Μεταχ/μένα	Σύνολο	Καινούργια	Μεταχ/μένα
Σύνολο Ελλάδος									
Σύνολο οχημάτων	21.581	13.468	8.113	16.184	10.020	6.164	-25,0%	-25,6%	-24,0%
1. Αυτοκίνητα	18.055	10.249	7.806	13.016	7.113	5.903	-27,9%	-30,6%	-24,4%
Επιβατηγά	15.538	9.532	6.006	10.842	6.479	4.363	-30,2%	-32,0%	-27,4%
Λεωφορεία	142	28	114	120	21	99	-15,5%	-25,0%	-13,2%
Φορτηγά	2.375	689	1.686	2.054	613	1.441	-13,5%	-11,0%	-14,5%
2. Μοτοσυκλέτες > 50 cc	3.526	3.219	307	3.168	2.907	261	-10,2%	-9,7%	-15,0%

Γράφημα 1. Επιβατηγά Αυτοκίνητα (Ιανουάριος 2019 – Ιανουάριος 2021)

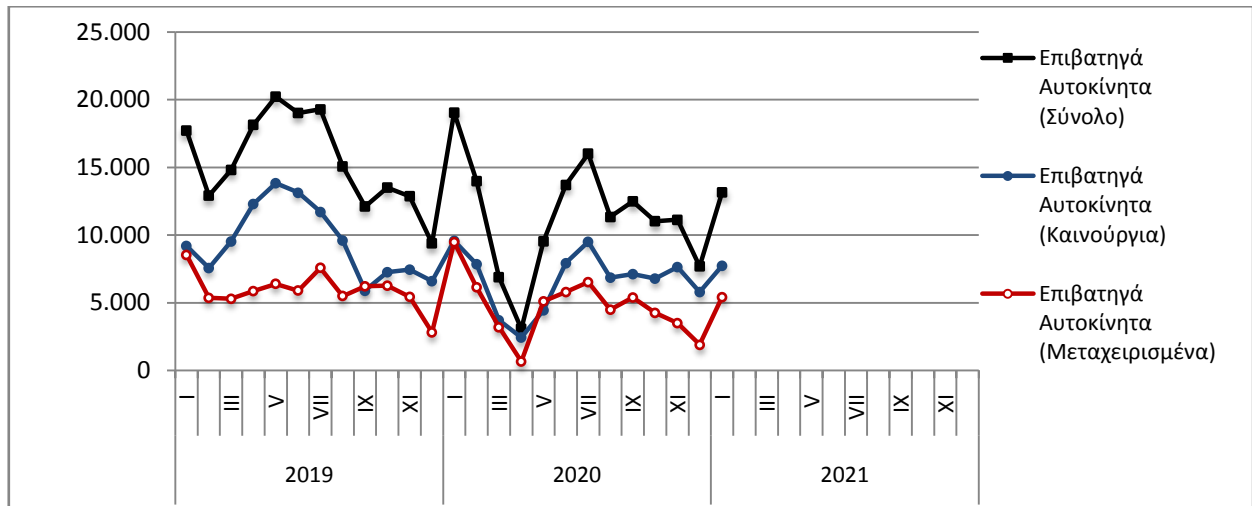

Γράφημα 2. Φορτηγά (Ιανουάριος 2019 – Ιανουάριος 2021)

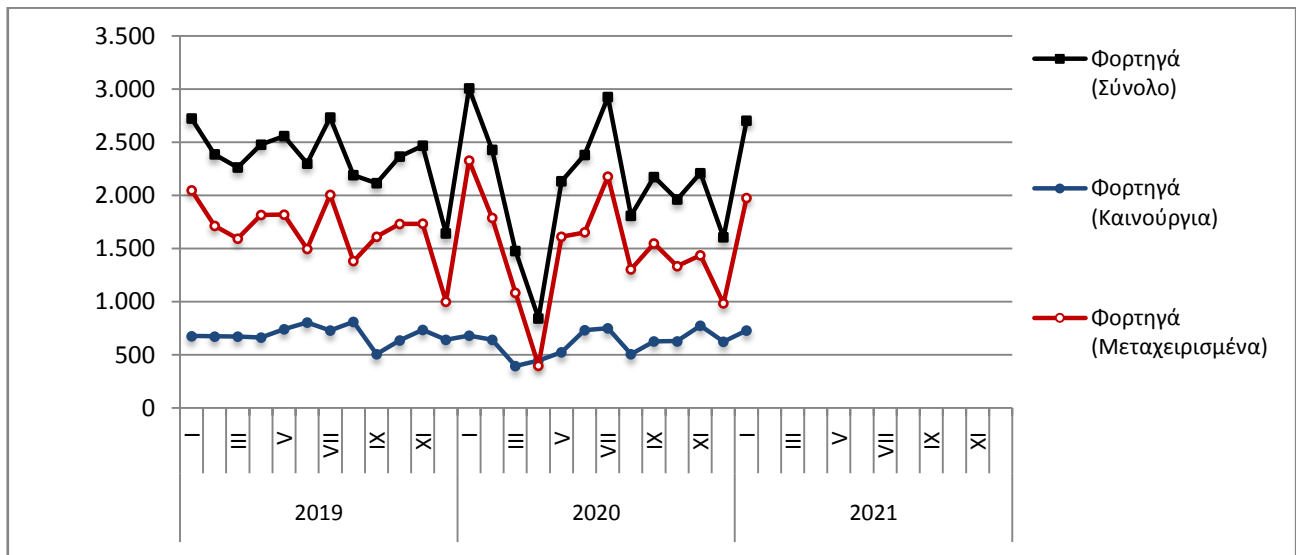

Γράφημα 3. Λεωφορεία (Ιανουάριος 2019 – Ιανουάριος 2021)

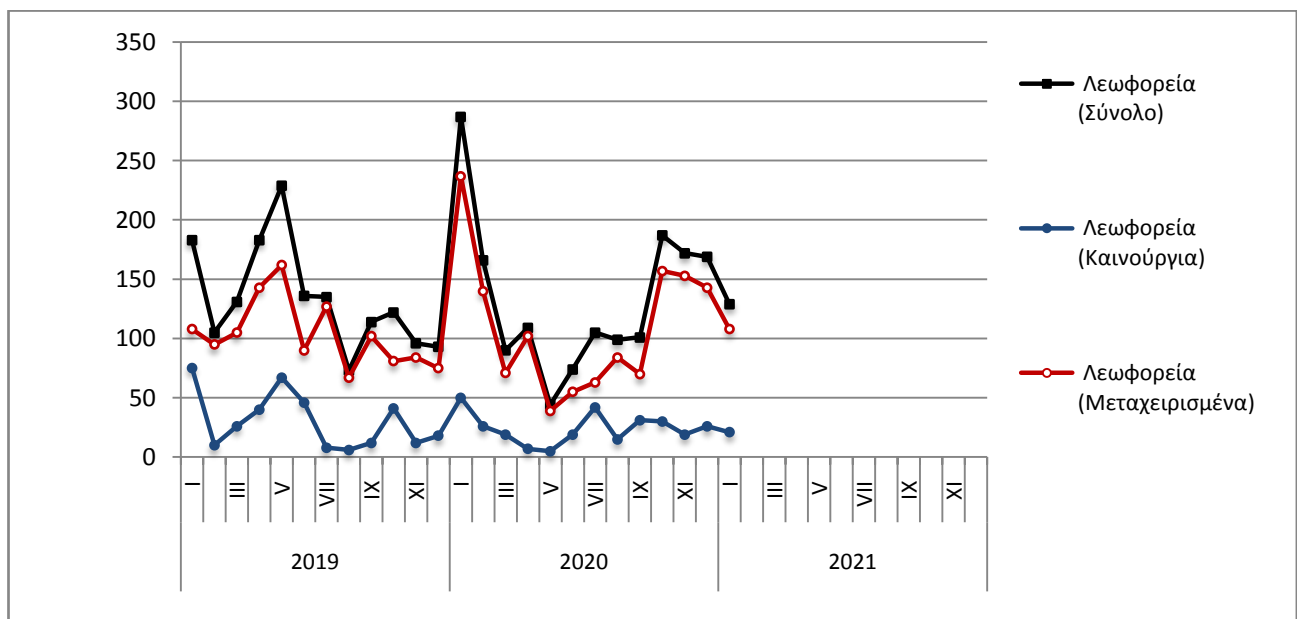

Γράφημα 4. Μοτοσικλές (Ιανουάριος 2019 – Ιανουάριος 2021)

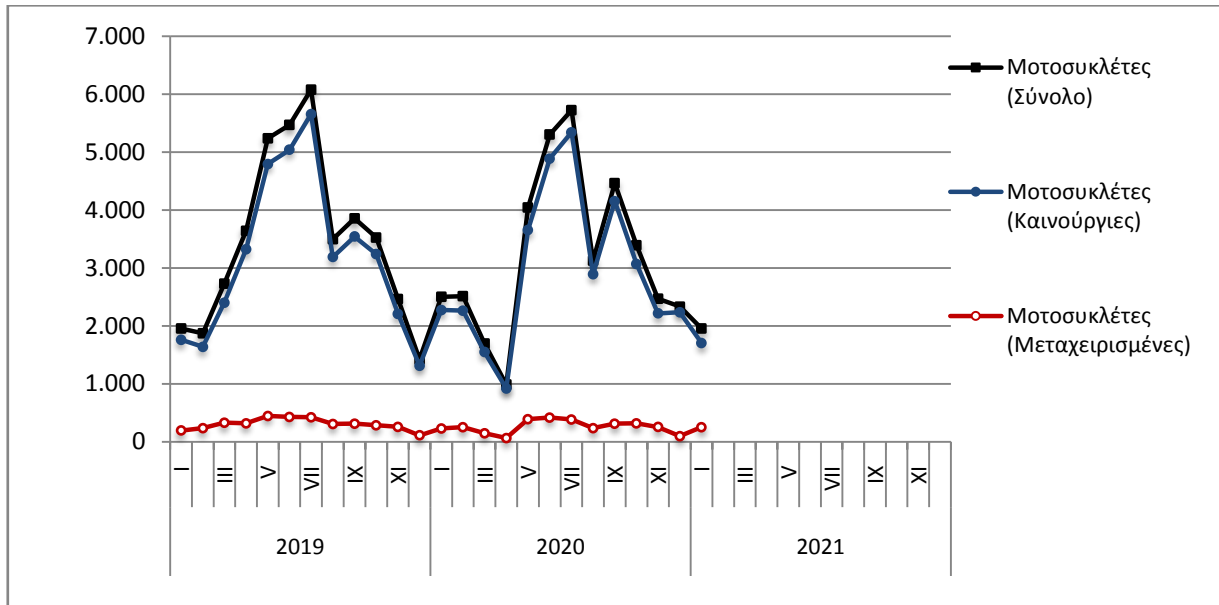

Γράφημα 5. Νέες Εγγραφές Οχημάτων (Ιανουάριος 2021)

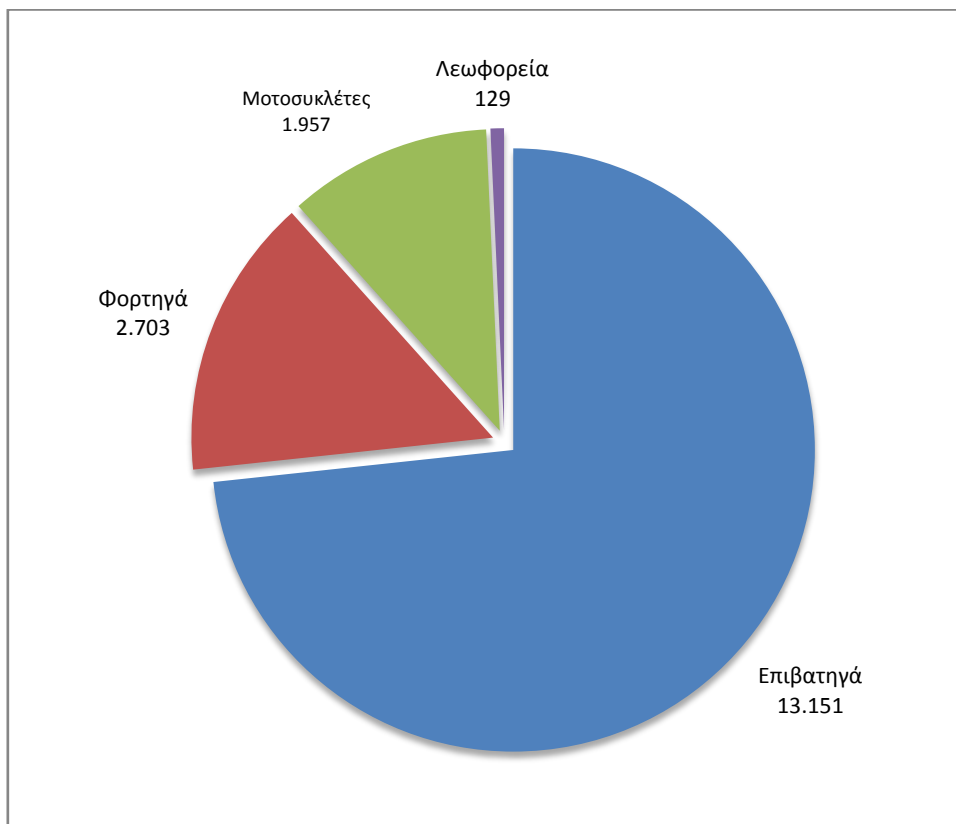

Πίνακας 3
Πωλήσεις καινούργιων και μεταχειρισμένων επιβατηγών κατά μάρκα:
Ιανουάριος 2021

Μάρκες	Επιβατηγά	
	Ιανουάριος	
	καινούργια	μεταχειρισμένα
ALFA ROMEO	2	67
ALPINE	-	1
ASTON MARTIN	-	1
AUDI	235	86
BMW	353	144
CHEVROLET	-	51
CITROEN	93	157
CITROEN / DS	308	-
CUPRA	1	-
DACIA	126	87
DAIHATSU	-	13
DETHLEFFS	-	2
DS	23	1
FERRARI	-	5
FIAT	129	318
FORD	313	436
HONDA	20	80
HUMER	-	1
HYMER	1	-
HYUNDAI	513	419
JAGUAR	2	6
JEEP	71	20
KIA	293	85
LAMBORGHINI	-	2
LANCIA	-	19
LAND ROVER	84	57
LEXUS	12	9
MASERATI	-	2
MAZDA	15	23
MCLAREN	-	2
MERCEDES	362	234
MERCEDES ¹	1	-
MINI	165	43
MITSUBISHI	27	73
NISSAN	263	396
NISSAN ¹	1	-
OPEL	476	453
PEUGEOT	860	211
PEUGEOT ²	12	-
PORSCHE	7	57
PSA AUTOMOBILES	2	-
RANGE ROVER	-	9
RENAULT	322	358
ROLLER TEAM	-	1
ROLLS ROYCE	-	1
SAAB	-	3

Πίνακας 3 (συνέχεια)
Πωλήσεις καινούργιων και μεταχειρισμένων επιβατηγών κατά μάρκα:
Ιανουάριος 2021

Μάρκες	Επιβατηγά	
	Ιανουάριος	
	καινούργια	μεταχειρισμένα
SEA / MOBILVETT	-	1
SEAT	107	49
SKODA	253	82
SMART	6	191
SSANGYONG	-	1
SUBARU	1	8
SUZKI	19	-
SUZUKI	357	152
TESLA	3	3
TOYOTA	1.269	715
TRIUMPH	-	1
VOLKSWAGEN	433	259
VOLVO	189	26
WARTBURG	-	1
ΣΥΝΟΛΟ	7.729	5.422

- 1 : Με κατασκευή 2ου / 3ου σταδίου στην Ελλάδα.
 2 : Με κατασκευή 2ου / 3ου σταδίου στο εξωτερικό.

Γράφημα 6. Πωλήσεις καινούργιων επιβατηγών (Ιανουάριος 2021)

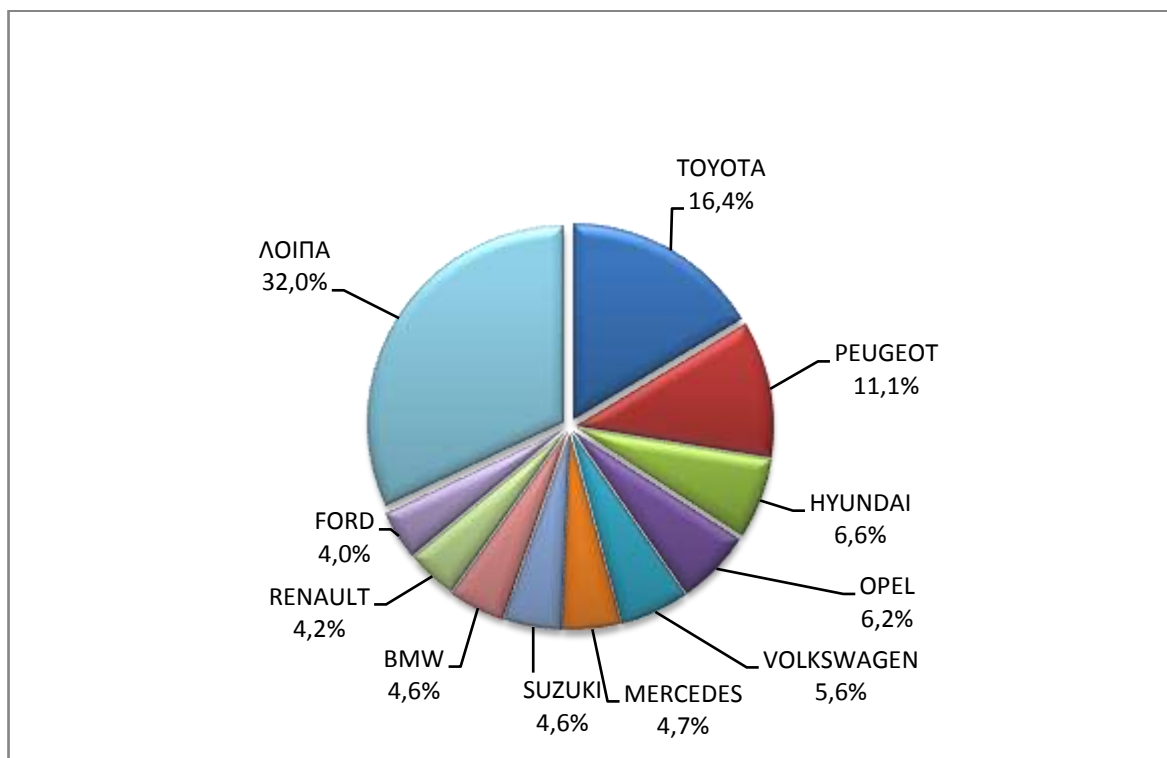

Πίνακας 4
Πωλήσεις καινούργιων και μεταχειρισμένων φορτηγών κατά μάρκα:
Ιανουάριος 2021

Μάρκες	Φορτηγά	
	Ιανουάριος	
	καινούργια	μεταχειρισμένα
BMW	-	1
CIFA	2	-
CITROEN	81	51
DACIA	15	11
DAF	1	54
DAF ¹	2	-
DODGE	-	1
FCA US LLC	-	1
FIAT	87	200
FIAT-IVECO	-	4
FORD	149	246
GMS	-	1
HYUNDAI	-	6
ISUZU	9	30
IVECO	-	20
IVECO ¹	18	-
IVECO MAGIRUS	-	9
JEEP	-	1
KASSBOHRER	-	1
LAND ROVER	-	1
MAHINDRA	-	1
MAN	-	98
MAN ¹	3	-
MAZDA	-	17
MERCEDES	16	493
MERCEDES ¹	4	2
MITSUBISHI	17	47
MITSUBISHI ¹	2	-
NISSAN	45	80
OPEL	15	64
PEUGEOT	104	59
PFAU	-	1
PIAGGIO	1	1
PIAGGIO ¹	1	-
RENAULT	6	92
SCANIA	3	99
SKODA	-	4
SSANGYONG	-	1
TOYOTA	122	48
VOLKSWAGEN	18	93
VOLKSWAGEN ¹	2	-
VOLVO	3	137

Πίνακας 4 (συνέχεια)
Πωλήσεις καινούργιων και μεταχειρισμένων φορτηγών κατά μάρκα:
Ιανουάριος 2021

Μάρκες	Φορτηγά	
	Ιανουάριος	
	καινούργια	μεταχειρισμένα
VOLVO ¹	2	-
ΣΥΝΟΛΟ	728	1.975

1 : Με κατασκευή 2ου / 3ου σταδίου στην Ελλάδα.

2 : Με κατασκευή 2ου / 3ου σταδίου στο εξωτερικό.

Γράφημα 7. Πωλήσεις καινούργιων φορτηγών (Ιανουάριος 2021)

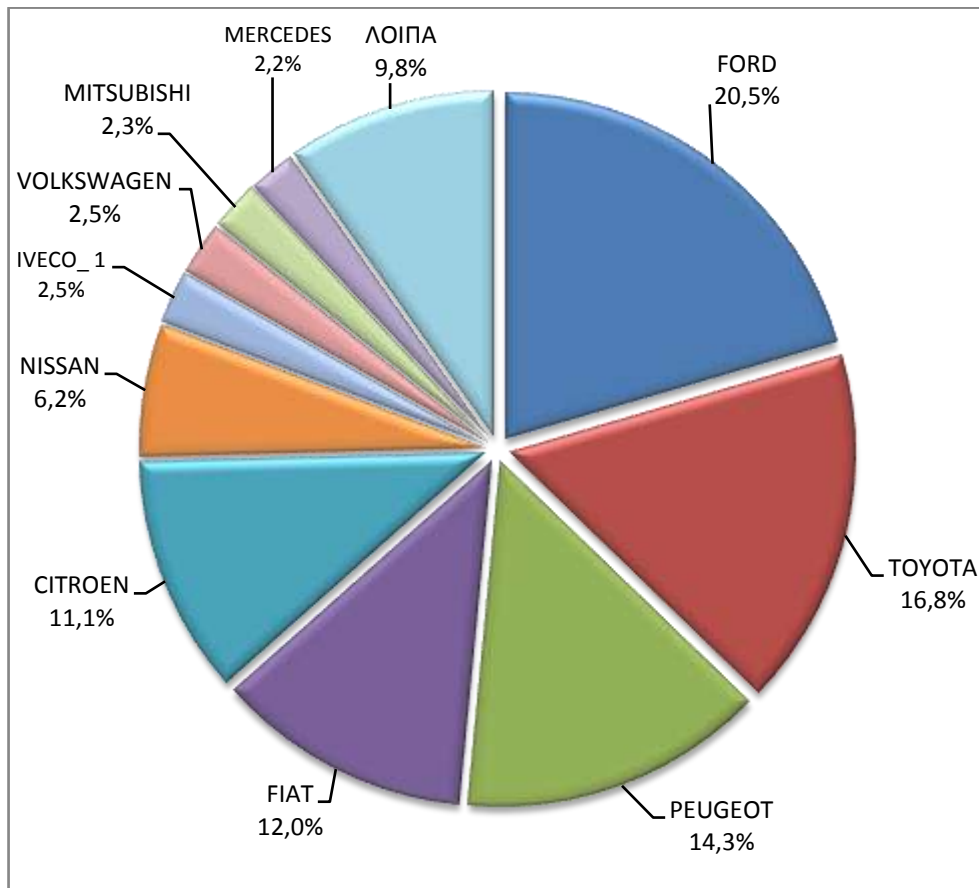

Πίνακας 5
Πωλήσεις καινούργιων και μεταχειρισμένων λεωφορείων κατά μάρκα:
Ιανουάριος 2021

Μάρκες	Λεωφορεία	
	Ιανουάριος	
	καινούργια	μεταχειρισμένα
BOVA	-	2
FIAT ²	6	-
FORD	-	2
IRISBUS	-	1
IRIZAR	1	-
IVECO	-	3
MAN	-	4
MAN/NEOPLAN	-	1
MERCEDES	1	72
MERCEDES ¹	9	-
NEOPLAN	-	1
SCANIA	-	2
SCANIA ²	1	-
SETRA	1	9
VOLVO	-	1
VAN HOOL	-	2
VOLVO	-	8
VOLVO / IRIZAR	2	-
ΣΥΝΟΛΟ	21	108

1 : Με κατασκευή 2ου / 3ου σταδίου στην Ελλάδα.

2 : Με κατασκευή 2ου / 3ου σταδίου στο εξωτερικό.

Πίνακας 6
Πωλήσεις καινούργιων και μεταχειρισμένων μοτοσυκλετών κατά μάρκα ή εργοστάσιο κατασκευής:
Ιανουάριος 2021

Μάρκες	Μοτοσυκλέτες	
	Ιανουάριος	
	καινούργιες	μεταχειρισμένες
AGUSTA MV	-	1
APRILIA	2	1
BAJAJ	2	-
BENELLI	6	-
BETA	5	1
BMW	50	19
BRIXTON	3	-
CFMOTO	18	-
DAYANG, DAYTONA MOTORS, NIPPONIA, KUBA	38	1
DAYANG, DAYTONA MOTORS, NIPPONIA, SALCANO	115	-
DAYANG, ECOCREMO, ECOOTER, ECOOTOR,AGM, ORCAL, SUMCO	2	-

Πίνακας 6 (συνέχεια)

Πωλήσεις καινούργιων και μεταχειρισμένων μοτοσυκλετών κατά μάρκα ή εργοστάσιο κατασκευής:
Ιανουάριος 2021

Μάρκες	Μοτοσυκλέτες	
	Ιανουάριος	
	καινούργιες	μεταχειρισμένες
DUCATI	7	7
FD MOTORS, FASPIDER	1	-
HARLEY DAVIDSON	7	2
HESHAN GOUJI NANLIAN MOTORCYCLE INDUSTRY, ORCAL, AJS, HERALD MOTOR COMPANY, MACBOR	1	-
HONDA	176	56
HORWIN	1	-
HSUN, HISUN, APACHI, Mx, MASAI, HYTRACK, TRAPPER, PUMAREX, GEON, ASYAMOTOR, DAYTONA MOTORS, KRAL	4	-
HUSQVARNA	12	6
INDIAN MOTORCYCLE	6	-
JIAYUAN	3	-
JINLANG, ZUNDAPP, XHODNA, APGmoto, COLIBRI, RAZORY, VIARELLI, SUMCO, FLEX TECH, IVA, TNT moto	1	-
KAWASAKI	10	3
KTM	33	19
KWANG YANG	-	1
KYMCO	89	24
Lingzhida, LINZDA, LINDN, LINYI, LONGMAO, NLIGHT	1	-
LONCIN, VOGÉ, KUBA, RKS, ITALIKA, SUNRACE, SKY, MALAGUTI, SUPERBIKE, ROCKET, NOVELBAT	2	-
LONCIN, KUBA, RKS, ITALIKA, SUNRACE, SKY, MALAGUTI, SUPERBIKE, ROCKET, NOVELBAT, TIGERMOTO, GREEN	1	-
LONGJIA, ORCAL, TNT MOTOR, BEELINE, VGA, ITALJET, GEMINI, lexmoto, Jahanro, italo, NECO	2	-
MGK HM	117	1
MODENAS	1	-
MOTO S.P.A	3	-
MV AGUSTA	1	-
NIU, NUUV	1	-
PEUGEOT	4	-
PIAGGIO	266	20
POLARIS	1	-
QJ, QJIANG, KEEWAY, LEONE, KUBA, RKS, TELL, EMPIRE KEEWAY, BENELLI, VENGO	4	-
QJ, QJIANG, KEEWAY, LEONE, RKS, BENELLI, EMPIRE KEEWAY, KUBA	10	-
QJ, QJIANG, KEEWAY, LEONE, tell, KUBA, RKS, BENELLI, VENGO	1	-
RVM, MACBOR, COLOVE, ORCAL, DAYTONA MOTORS	3	-
SAKURA, GOLDENLION, E.F.O., Fauro, Viverra, Nitrox, STRELLA City, Artisan	3	-
SAN YANG	-	1
SHANYANG, ATLAS PANTHER, YAMAZUKI MOTO, MOTORKING, Hirlee, XB	4	-
SHENGWO NEW ENERGY, YUKI	1	-
SILENCE, SCUTUM, ETRIX	1	-
SKYTEAM, SACIN, CSR, METALCO, SOKUDO, BAZUKA, MINICO, MOTOSBASI, MOTOS BORDOY, SUMKO, ROXON, MONKEY BIKES	3	-
SUZUKI	8	10
SYM	440	14
TAYO, HAOJIANG, ZHONGYU, THUMP, THUMPSTAR, KIDEN, ZONTES, Junak, SENKE, TANNY, TYAN, ROMET	6	-

Πίνακας 6 (συνέχεια)

Πωλήσεις καινούργιων και μεταχειρισμένων μοτοσυκλετών κατά μάρκα ή εργοστάσιο κατασκευής:
Ιανουάριος 2021

Μάρκες	Μοτοσυκλέτες	
	Ιανουάριος	
	καινούργιες	μεταχειρισμένες
TAYO, HAOJIANG, ZHONGYU, THUMP, THUMPSTAR, KIDEN, ZONTES, Junak, SENKE, TANNY, TYAN, ROMET, ROMET MOTORS	4	-
TAYO, HAOJIANG, ZHONGYU, THUMP, THUMPSTAR, KIDEN, ZONTES, Junak, SENKE, TANNY, TYAN, ROMET, ROMET MOTORS, ROUTER	1	-
TIANYING, RIYA, HONGYUNDA, TYM, HONLING	1	-
TRIUMPH	7	5
VMOTO-SOCO, E-MAX, VMOTO, SUPER SOCO	4	-
WONJAN, SAMADA	1	-
XGJAO, ZIPP, TOROS, ROMET, ROMET MOTORS, ROUTER, VEEROAD, DAYTONA MOTORS, GEMINI, MH MOTORCYCLES, MTG MOTORS	5	-
XINRI, SUNRA ,APACHI, ISILDAR, ISILDAR APACHI, Wayscral, KRAL	1	-
XINYANG	1	-
YAMAHA	184	61
YAMAHA, MBK	10	-
YINGANG, BENYI, ROMET MOTORS, YUKI, ROUTER, MOTORAN, DAYTONA MOTORS, M1NSK, HAMACHI, KUBA, MONDIAL	1	-
YINXIANG, MONDIAL, GEMINI, TCB	2	-
ZHONGNENG, ZNEN, AGM, AJ, YUKI, COLIBRI, EUROCKA, BTC, NOVA MOTORS, LEXMOTO, Actionbikes Motors	1	-
ZHONGNENG, ZNEN, AGM, AJ, YUKI, COLIBRI, EUROCKA, BTC, NOVA MOTORS, LEXMOTO	4	-
ZONGSHEN, ZIPSTAR, ICONE, JUNAK, Lexmoto, MH Motorcycles, M1NSK, MONDIAL, ROMET MOTORS, SINNIS	1	-
ΣΥΝΟΛΟ	1.704	253

Γράφημα 8. Πωλήσεις καινούργιων μοτοσυκλετών (Ιανουάριος 2021)

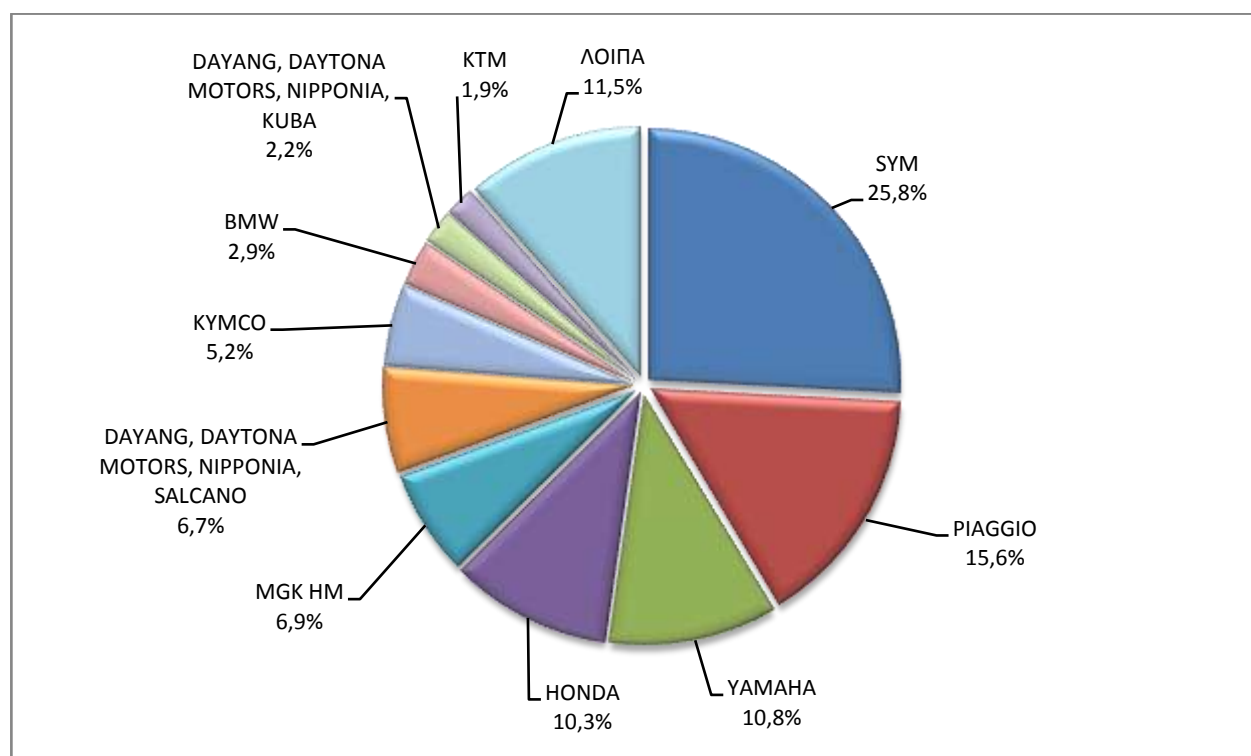

ΕΠΕΞΗΓΗΜΑΤΙΚΕΣ ΣΗΜΕΙΩΣΕΙΣ

Έρευνα Χορήγησης Αδειών Κυκλοφορίας Οχημάτων	<p>Η Έρευνα των οχημάτων είναι απογραφική. Τα στοιχεία εμφανίζουν τη μάρκα, το είδος και το καινούργιο ή μεταχειρισμένο του οχήματος σε επίπεδο Χώρας. Από τα στοιχεία της Έρευνας εξαιρούνται τα οχήματα που κινούνται επάνω σε τροχιές, τα ηλεκτροκίνητα με κεραίες λεωφορεία (τρόλλεϊ), οι γεωργικοί ελκυστήρες και τα γεωργικά μηχανήματα. Δεν περιλαμβάνονται στους πίνακες του Δελτίου Τύπου τα οχήματα Ενόπλων Δυνάμεων, Σωμάτων Ασφαλείας, Πυροσβεστικής Υπηρεσίας, Κρατικών Υπηρεσιών, Διπλωματικού Σώματος, Ξένων Αποστολών, Αναπήρων Πολέμου, καθώς επίσης και τα δίκυκλα τα οποία έχουν κυβισμό κάτω από 50 cc.</p>
Νομικό πλαίσιο	N. 3832/2010
Περίοδος Αναφοράς	Ιανουάριος 2021
Κάλυψη	Για την εξαγωγή των μηνιαίων στοιχείων χρησιμοποιήθηκε το Μητρώο του Υπουργείου Υποδομών, Μεταφορών και Δικτύων, το οποίο περιέχει όλες τις μηνιαίες μεταβολές στις άδειες ταξινόμησης Οχημάτων στη Χώρα.
Ορισμοί	<p>Αυτοκίνητο όχημα είναι κάθε όχημα, ανεξάρτητα από τον αριθμό των τροχών, που κινείται με μηχανή και προορίζεται να μεταφέρει πρόσωπα ή πράγματα ή και τα δύο μαζί, ευρισκόμενα είτε πάνω στο ίδιο όχημα, είτε σε ρυμουλκούμενο που κινείται από το πρώτο.</p> <p>Καινούργιο όχημα χαρακτηρίζεται αυτό που ταξινομείται για πρώτη φορά μέσα στο μήνα στην Ελλάδα και δεν έχει κυκλοφορήσει σε άλλη χώρα.</p> <p>Μεταχειρισμένο χαρακτηρίζεται αυτό που ταξινομείται για πρώτη φορά στην χώρα και έχει εισαχθεί ως μεταχειρισμένο από το εξωτερικό.</p> <p>Αυτοκίνητο επιβατηγό προοριζόμενο για τη μεταφορά κυρίως προσώπων αυτοκίνητο όχημα, 9 κατ' ανώτατο όριο θέσεων μαζί με τη θέση του οδηγού.</p> <p>Αυτοκίνητο λεωφορείο: Το αυτοκίνητο όχημα που προορίζεται κυρίως για τη μεταφορά προσώπων 10 και άνω θέσεων, συμπεριλαμβανομένης και της θέσης του οδηγού. Στους πίνακες του Δελτίου Τύπου στην κατηγορία αυτή επιπλέον προσμετρώνται τα αρθρωτά Λεωφορεία.</p> <p>Αυτοκίνητο φορτηγό: Το αυτοκίνητο όχημα που προορίζεται κυρίως για τη μεταφορά πραγμάτων. Στους πίνακες του Δελτίου Τύπου στην κατηγορία αυτή επιπλέον προσμετρώνται οι τράκτορες, τα ρυμουλκά φορτηγά, οι τράκτορες με επικαθήμενο (αρθρωτό όχημα) και τα ρυμουλκά με ρυμουλκούμενο (συρμός).</p> <p>Μοτοσυκλέτα: Κάθε δίτροχο μηχανοκίνητο όχημα με ή χωρίς καλάθι, του οποίου είτε η μέγιστη εκ κατασκευής ταχύτητα είναι μεγαλύτερη των 45 χιλιομέτρων την ώρα είτε, εάν είναι εξοπλισμένο με κινητήρα εσωτερικής καύσης, ο κυλινδρισμός του κινητήρα είναι μεγαλύτερος των 50 κυβικών εκατοστών. Στους πίνακες του Δελτίου Τύπου στην κατηγορία αυτή επιπλέον προσμετρώνται τα τρίτροχα οχήματα.</p> <p>Τρίτροχο όχημα: Το μηχανοκίνητο όχημα με τρεις συμμετρικούς τροχούς, του οποίου είτε η μέγιστη εκ κατασκευής ταχύτητα είναι μεγαλύτερη των 45 χιλιομέτρων την ώρα είτε ο κυλινδρισμός του κινητήρα του είναι μεγαλύτερος των 50 κυβικών εκατοστών, εάν είναι εξοπλισμένο με κινητήρα εσωτερικής καύσης. Επίσης ως τρίτροχο όχημα λογίζεται και το τετράτροχο όχημα, εκτός των ελαφρών τετράτροχων οχημάτων της κατηγορίας των μοτοποδηλάτων, του οποίου το απόβαρο κενού οχήματος, μη συμπεριλαμβανομένου του βάρους του καυσίμου ή του μίγματος καυσίμου - ελαίου ή των συσσωρευτών των ηλεκτρικών οχημάτων, δεν υπερβαίνει τα 400 χιλιόγραμμα, όταν το όχημα προορίζεται για επιβατικές μεταφορές ή τα 550 χιλιόγραμμα, όταν προορίζεται για μεταφορές εμπορευμάτων και του οποίου η μέγιστη καθαρή ισχύς δεν υπερβαίνει τα 15 KW.</p>
Μεθοδολογία	Η έρευνα είναι απογραφική. Τα πρωτογενή στοιχεία προέρχονται από το Υπουργείο Υποδομών, Μεταφορών και Δικτύων και προκύπτουν από την έκδοση νέων αδειών κυκλοφορίας οχημάτων όπως αυτές καταχωρούνται από τις κατά τόπους Διευθύνσεις Μεταφορών και Επικοινωνιών.
Παραπομπές	Περισσότερες πληροφορίες (πίνακες, γραφήματα) σχετικά με την έρευνα χορήγησης αδειών κυκλοφορίας οχημάτων μπορούν να αναζητηθούν στη ιστοσελίδα της Ελληνικής Στατιστικής Αρχής www.statistics.gr , στο σύνδεσμο http://www.statistics.gr/el/statistics/-/publication/SME24