



ΕΒΔΟΜΑΔΙΑΙΑ ΣΤΟΙΧΕΙΑ ΘΑΝΑΤΩΝ: Περίοδος 1^η έως 35^η εβδομάδα, 2023

Η Ελληνική Στατιστική Αρχή (ΕΛΣΤΑΤ) ανακοινώνει τα προσωρινά στατιστικά στοιχεία που αποτυπώνουν την εβδομαδιαία εξέλιξη των θανάτων για την περίοδο από την πρώτη (1^η) έως και την τριακοστή πέμπτη (35^η) εβδομάδα του έτους 2023 (2/1/2023 – 3/9/2023). Τα στοιχεία αναφέρονται στους θανάτους που έλαβαν χώρα στην Ελληνική επικράτεια, κατά την εν λόγω περίοδο, οι οποίοι προκλήθηκαν από διάφορες αιτίες συμπεριλαμβανομένων και αυτών που αποδόθηκαν σε Covid-19.

Τα στοιχεία που περιλαμβάνονται στη δημοσίευση αυτή καταρτίζονται στο πλαίσιο της έρευνας Φυσικής Κίνησης Πληθυσμού (ΦΚΠ), αντλούνται από ληξιαρχικές πράξεις που υποβάλλονται από τις Δημοτικές Αρχές και αναφέρονται σε γεγονότα θανάτων που έχουν δηλωθεί και καταχωρηθεί μέχρι την ημερομηνία διαβίβασής τους. Εκπρόθεσμες δηλώσεις θανάτων που διαβιβάζονται στην ΕΛΣΤΑΤ ενσωματώνονται, μετά την υποβολή τους, στην ημερομηνία του συμβάντος.

Σύμφωνα με τα στοιχεία αυτά, **οι θάνατοι στην Ελλάδα κατά τις πρώτες τριάντα πέντε (35) εβδομάδες του 2023 (2/1/2023 - 3/9/2023) ανήλθαν σε 87.663** (44.203 άνδρες και 43.460 γυναίκες), ενώ **κατά το αντίστοιχο διάστημα του 2022 (3/1/2022 - 4/9/2022) είχαν ανέλθει σε 98.373** (49.281 άνδρες και 49.092 γυναίκες) σημειώνοντας μείωση κατά 10.710 θανάτους (-10,9%). Μείωση κατά 1.180 θανάτους (-1,3%) σημειώθηκε σε σχέση με το μέσο όρο κατά τις πρώτες τριάντα πέντε (35) εβδομάδες των ετών της περιόδου 2017 – 2022 (88.843 θάνατοι). Τα αντίστοιχα ποσοστά μεταβολής, ανά έτος, για την περίοδο 2017 - 2022 ανέρχονται σε 3,6% το 2022 σε σχέση με το 2021 (94.930), 10,2% το 2021 σε σχέση με το 2020 (86.105), -0,3% το 2020 σε σχέση με το 2019 (86.322), 6,7% το 2019 σε σχέση με το 2018 (80.930) και -6,3% το 2018 σε σχέση με το 2017 (86.398) (Πίνακες 1, 2, 3 και 4).

Γράφημα 1. Εβδομαδιαία εξέλιξη των θανάτων, τις εβδομάδες 1^η – 35^η, 2022 και 2023

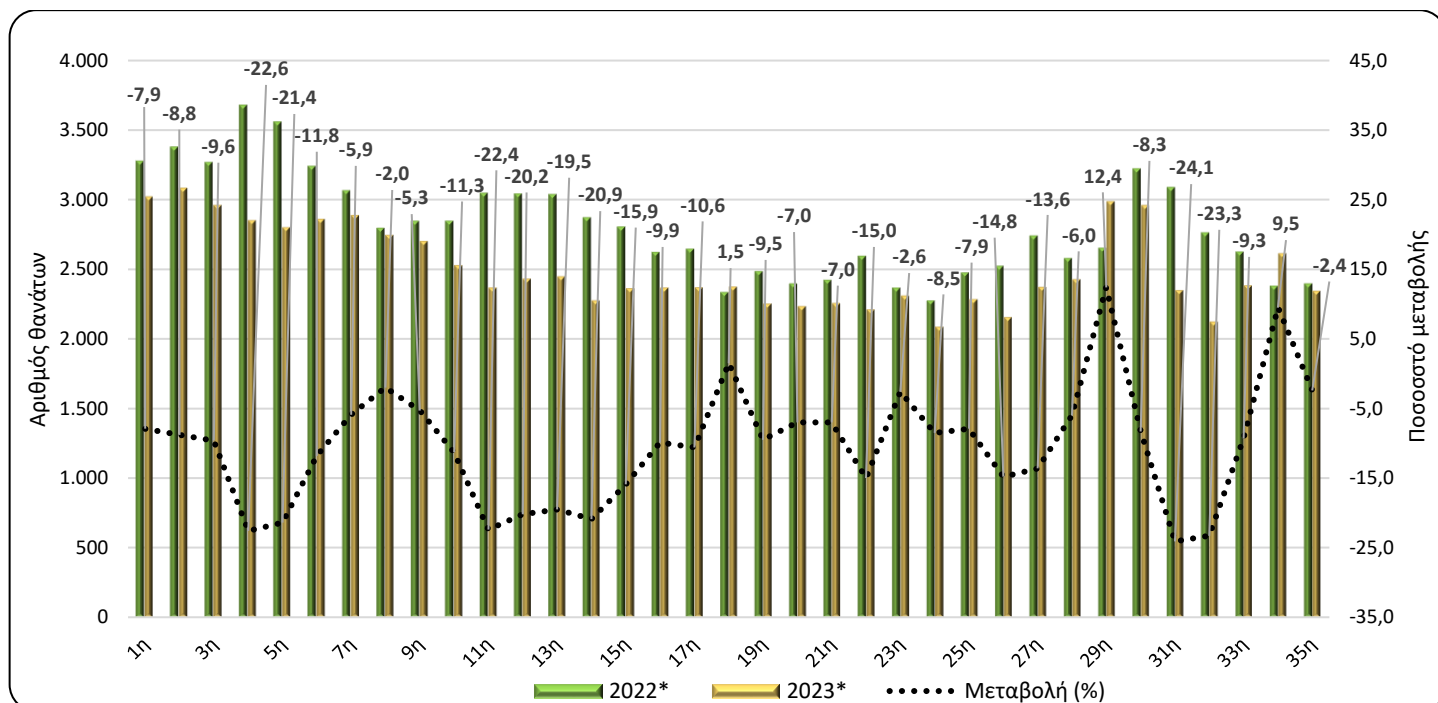

* Προσωρινά στοιχεία

Πληροφορίες για μεθοδολογικά θέματα:

Διεύθυνση Στατιστικών Πληθυσμού, Απασχόλησης & Κόστους Ζωής
Τμήμα Στατιστικών Πληθυσμού και Μετανάστευσης
Θυμόγλου Γεωργία, τηλ.: 213 135 2175, e-mail: g.thymoglou@statistics.gr
Χρήστου Χρήστος, τηλ.: 213 135 2884, e-mail: c.christou@statistics.gr

Πληροφορίες για παροχή δεδομένων:

Τηλ: 213 135 2022, -2308, -2310
e-mail: data.dissem@statistics.gr

Πίνακας 1. Εβδομαδιαία εξέλιξη των θανάτων, 2022 και 2023

Εβδομάδα	2022*	2023*	Μεταβολή (%)
1 ^η	3.278	3.018	-7,9
2 ^η	3.378	3.080	-8,8
3 ^η	3.269	2.956	-9,6
4 ^η	3.677	2.847	-22,6
5 ^η	3.558	2.797	-21,4
6 ^η	3.241	2.857	-11,8
7 ^η	3.065	2.884	-5,9
8 ^η	2.797	2.742	-2,0
9 ^η	2.847	2.697	-5,3
10 ^η	2.846	2.525	-11,3
11 ^η	3.046	2.363	-22,4
12 ^η	3.042	2.428	-20,2
13 ^η	3.037	2.444	-19,5
14 ^η	2.872	2.273	-20,9
15 ^η	2.806	2.359	-15,9
16 ^η	2.624	2.364	-9,9
17 ^η	2.647	2.366	-10,6
18 ^η	2.336	2.371	1,5
19 ^η	2.485	2.250	-9,5
20 ^ή	2.398	2.230	-7,0
21 ^η	2.423	2.254	-7,0
22 ^η	2.596	2.207	-15,0
23 ^η	2.369	2.307	-2,6
24 ^η	2.276	2.083	-8,5
25 ^η	2.477	2.281	-7,9
26 ^η	2.526	2.153	-14,8
27 ^η	2.740	2.368	-13,6
28 ^η	2.580	2.424	-6,0
29 ^η	2.654	2.983	12,4
30 ^ή	3.222	2.955	-8,3
31 ^η	3.088	2.345	-24,1
32 ^η	2.765	2.120	-23,3
33 ^η	2.626	2.381	-9,3
34 ^η	2.383	2.610	9,5
35 ^η	2.399	2.341	-2,4
Σύνολο	98.373	87.663	-10,9

*Προσωρινά στοιχεία

Σύμφωνα με τα παραπάνω στοιχεία, κατά τις πρώτες τριάντα πέντε (35) εβδομάδες του 2023 σε σχέση με το αντίστοιχο διάστημα του 2022, παρατηρείται μείωση των θανάτων σε όλες τις εβδομάδες πλην της 29^{ης} (17/7/2023 - 23/7/2023), της 34^{ης} (21/8/2023 - 27/8/2023) και της 18^{ης} (1/5/2023 - 7/5/2023) εβδομάδας, οι οποίες παρουσιάζουν αύξηση κατά 12,4%, 9,5% και 1,5% αντίστοιχα. Οι κυριότερες μειώσεις παρατηρούνται στην 31^η (31/7/2023 - 6/8/2023), στην 32^η (7/8/2023 - 13/8/2023) και στην 4^η (23/1/2023 - 29/1/2023) εβδομάδα κατά 24,1%, 23,3% και 22,6% αντίστοιχα.

Διευκρινίζεται ότι τα στοιχεία αναθεωρούνται μετά την ενσωμάτωση νεότερων στοιχείων ή την επικαιροποίηση προηγούμενων στοιχείων που διαβιβάζονται, κάθε φορά, από τα Ληξιαρχεία. Ως εκ τούτου, τα στοιχεία μπορεί να διαφέρουν από τα αντίστοιχα που ανακοινώθηκαν σε προηγούμενες δημοσιεύσεις.

Γράφημα 2. Θάνατοι για τις εβδομάδες 1^η - 35^η, 2017 - 2023 (αθροιστική σειρά)

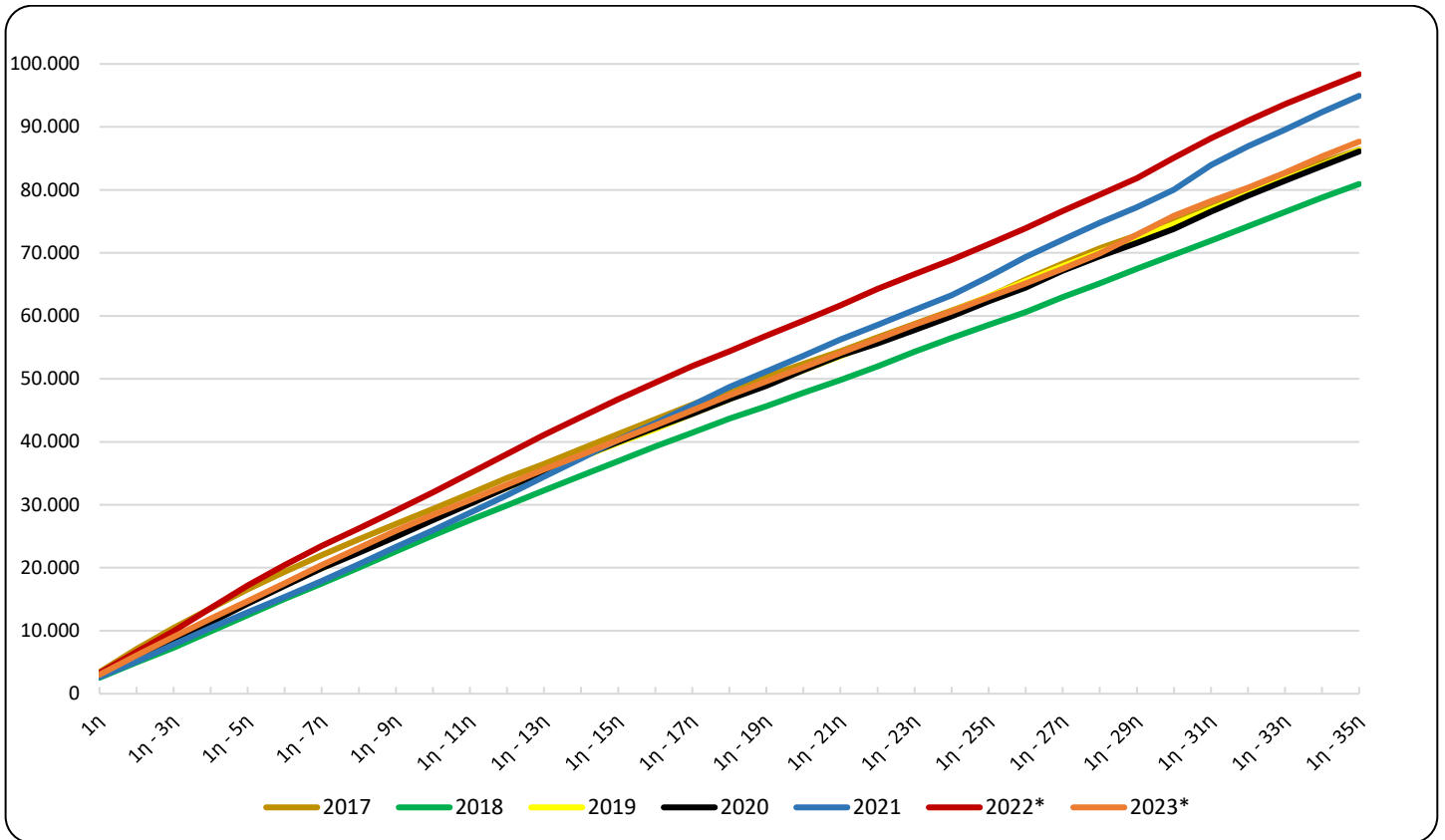

*Προσωρινά στοιχεία

Γράφημα 3. Θάνατοι για τις εβδομάδες 1^η – 35^η, για τα έτη 2021, 2022, 2023 και Μέσος Όρος θανάτων της περιόδου 2017-2022

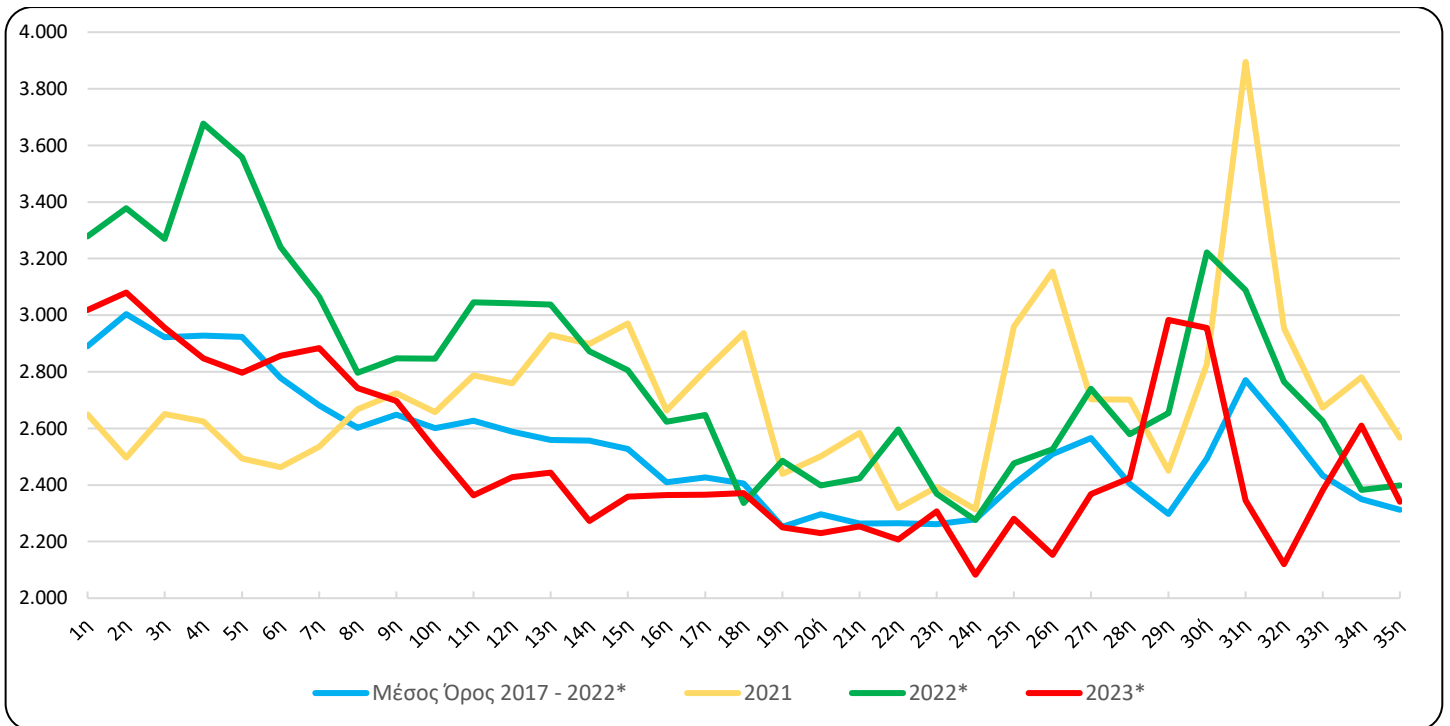

*Προσωρινά στοιχεία

Πίνακας 2. Θάνατοι τις εβδομάδες 1^η - 35^η, 2017 - 2023 (αθροιστική σειρά)

Εβδομάδα	2017	2018	2019	2020	2021	2022*	2023*	Μέσος Όρος 2017 - 2022*
1η	3.425	2.533	2.706	2.749	2.650	3.278	3.018	2.890
1η - 2η	7.105	4.986	5.811	5.659	5.147	6.656	6.098	5.894
1η - 3η	10.469	7.331	8.850	8.522	7.798	9.925	9.054	8.816
1η - 4η	13.551	9.879	11.710	11.294	10.423	13.602	11.901	11.743
1η - 5η	16.553	12.484	14.603	14.284	12.916	17.160	14.698	14.667
1η - 6η	19.343	15.041	17.375	17.133	15.379	20.401	17.555	17.445
1η - 7η	22.018	17.510	19.938	19.915	17.914	23.466	20.439	20.127
1η - 8η	24.541	20.003	22.598	22.385	20.582	26.263	23.181	22.729
1η - 9η	26.940	22.613	25.367	24.928	23.306	29.110	25.878	25.377
1η - 10η	29.345	25.145	27.886	27.572	25.963	31.956	28.403	27.978
1η - 11η	31.789	27.560	30.356	30.168	28.751	35.002	30.766	30.604
1η - 12η	34.247	29.890	32.747	32.718	31.510	38.044	33.194	33.193
1η - 13η	36.500	32.255	35.079	35.157	34.440	41.081	35.638	35.752
1η - 14η	38.863	34.596	37.492	37.611	37.338	43.953	37.911	38.309
1η - 15η	41.226	36.945	39.804	39.973	40.309	46.759	40.270	40.836
1η - 16η	43.593	39.264	42.024	42.241	42.972	49.383	42.634	43.246
1η - 17η	45.918	41.439	44.427	44.446	45.777	52.030	45.000	45.673
1η - 18η	48.183	43.665	46.787	46.753	48.714	54.366	47.371	48.078
1η - 19η	50.342	45.645	49.110	48.880	51.153	56.851	49.621	50.330
1η - 20ή	52.372	47.757	51.378	51.352	53.654	59.249	51.851	52.627
1η - 21η	54.385	49.778	53.588	53.681	56.238	61.672	54.105	54.890
1η - 22η	56.597	52.001	55.869	55.644	58.556	64.268	56.312	57.156
1η - 23η	58.718	54.303	58.154	57.745	60.949	66.637	58.619	59.418
1η - 24η	60.854	56.491	60.700	59.956	63.263	68.913	60.702	61.696
1η - 25η	63.024	58.571	63.076	62.308	66.223	71.390	62.983	64.099
1η - 26η	65.756	60.616	65.495	64.488	69.377	73.916	65.136	66.608
1η - 27η	68.298	62.977	67.872	67.158	72.080	76.656	67.504	69.174
1η - 28η	70.716	65.137	70.130	69.462	74.782	79.236	69.928	71.577
1η - 29η	72.806	67.493	72.227	71.598	77.233	81.890	72.911	73.875
1η - 30ή	74.949	69.688	74.564	73.835	80.060	85.112	75.866	76.368
1η - 31η	77.256	71.919	76.950	76.549	83.955	88.200	78.211	79.138
1η - 32η	79.982	74.207	79.341	79.078	86.909	90.965	80.331	81.747
1η - 33η	82.270	76.492	81.702	81.446	89.582	93.591	82.712	84.181
1η - 34η	84.322	78.752	83.966	83.807	92.363	95.974	85.322	86.531
1η - 35η	86.398	80.930	86.322	86.105	94.930	98.373	87.663	88.843
Μεταβολή (%)		-6,3	6,7	-0,3	10,2	3,6	-10,9	

*Προσωρινά στοιχεία

Πίνακας 3. Εβδομαδιαία εξέλιξη των θανάτων ανά φύλο, τις εβδομάδες 1^η - 35^η, έτους 2023*

Εβδομάδα	Σύνολο	Άρρενες	Θήλεις
1 ^η	3.018	1.478	1.540
2 ^η	3.080	1.515	1.565
3 ^η	2.956	1.409	1.547
4 ^η	2.847	1.429	1.418
5 ^η	2.797	1.421	1.376
6 ^η	2.857	1.434	1.423
7 ^η	2.884	1.418	1.466
8 ^η	2.742	1.393	1.349
9 ^η	2.697	1.375	1.322
10 ^η	2.525	1.278	1.247
11 ^η	2.363	1.210	1.153
12 ^η	2.428	1.211	1.217
13 ^η	2.444	1.240	1.204
14 ^η	2.273	1.174	1.099
15 ^η	2.359	1.191	1.168
16 ^η	2.364	1.237	1.127
17 ^η	2.366	1.213	1.153
18 ^η	2.371	1.246	1.125
19 ^η	2.250	1.128	1.122
20 ^η	2.230	1.121	1.109
21 ^η	2.254	1.184	1.070
22 ^η	2.207	1.127	1.080
23 ^η	2.307	1.190	1.117
24 ^η	2.083	1.043	1.040
25 ^η	2.281	1.175	1.106
26 ^η	2.153	1.049	1.104
27 ^η	2.368	1.191	1.177
28 ^η	2.424	1.199	1.225
29 ^η	2.983	1.494	1.489
30 ^η	2.955	1.469	1.486
31 ^η	2.345	1.213	1.132
32 ^η	2.120	1.097	1.023
33 ^η	2.381	1.215	1.166
34 ^η	2.610	1.267	1.343
35 ^η	2.341	1.169	1.172
Σύνολο	87.663	44.203	43.460

*Προσωρινά στοιχεία

Γράφημα 4. Εβδομαδιαία εξέλιξη των θανάτων ανά φύλο, τις εβδομάδες 1^η - 35^η, έτους 2023*

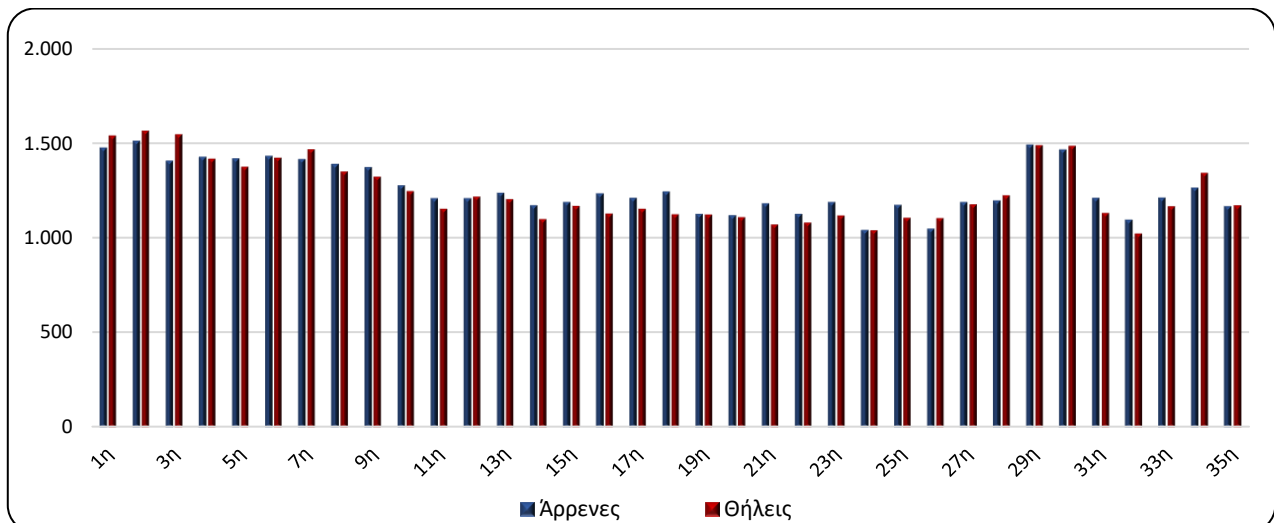

*Προσωρινά στοιχεία

Γράφημα 5. Θάνατοι ανά ομάδα ηλικιών και φύλο, 1^η - 35^η εβδομάδα, 2022 και 2023

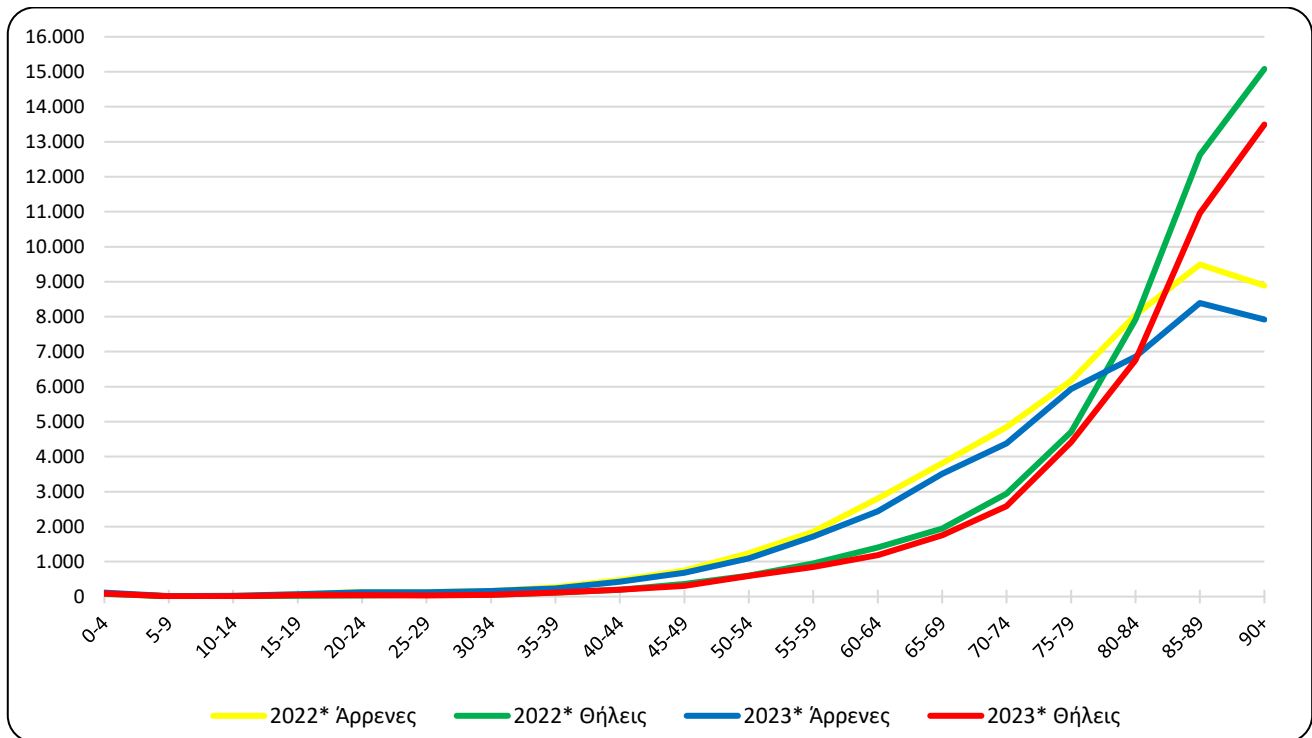

*Προσωρινά στοιχεία

Πίνακας 4. Θάνατοι ανά ομάδα ηλικιών και φύλο, 1^η - 35^η εβδομάδα, 2022 και 2023

Ομάδα Ηλικιών	2022*			2023*		
	Σύνολο	Άρρενες	Θήλειες	Σύνολο	Άρρενες	Θήλειες
0 - 4	173	96	77	201	116	85
5 - 9	22	11	11	23	14	9
10 - 14	30	18	12	29	20	9
15 - 19	92	68	24	106	69	37
20 - 24	159	131	28	159	119	40
25 - 29	186	137	49	160	124	36
30 - 34	211	160	51	214	161	53
35 - 39	391	274	117	349	236	113
40 - 44	668	475	193	618	425	193
45 - 49	1.103	746	357	982	679	303
50 - 54	1.839	1.238	601	1.682	1.096	586
55 - 59	2.804	1.853	951	2.563	1.714	849
60 - 64	4.208	2.805	1.403	3.627	2.438	1.189
65 - 69	5.750	3.808	1.942	5.255	3.506	1.749
70 - 74	7.783	4.843	2.940	6.968	4.380	2.588
75 - 79	10.883	6.172	4.711	10.357	5.938	4.419
80 - 84	15.973	8.050	7.923	13.608	6.854	6.754
85 - 89	22.110	9.491	12.619	19.346	8.391	10.955
90+	23.971	8.889	15.082	21.407	7.915	13.492
Άγνωστη	17	16	1	9	8	1
Σύνολο	98.373	49.281	49.092	87.663	44.203	43.460

*Προσωρινά στοιχεία

Από την ανάλυση των στοιχείων ανά ηλικιακή ομάδα, κατά τις πρώτες τριάντα πέντε (35) εβδομάδες του 2023 σε σχέση με το αντίστοιχο διάστημα του έτους 2022, παρατηρείται μείωση στις περισσότερες ηλικιακές ομάδες, με τις κυριότερες μειώσεις, σε απόλυτες τιμές, να καταγράφονται για τις ηλικιακές ομάδες 85 έως 89 (-2.764 θάνατοι), άνω των 90 (-2.564 θάνατοι) και 80 έως 84 (-2.365 θάνατοι) (Πίνακας 4).

Γράφημα 6. Ετήσια μεταβολή θανάτων 2023*/2022* (%) ανά φύλο και Περιφέρεια μόνιμης διαμονής, 1^η - 35^η εβδομάδα

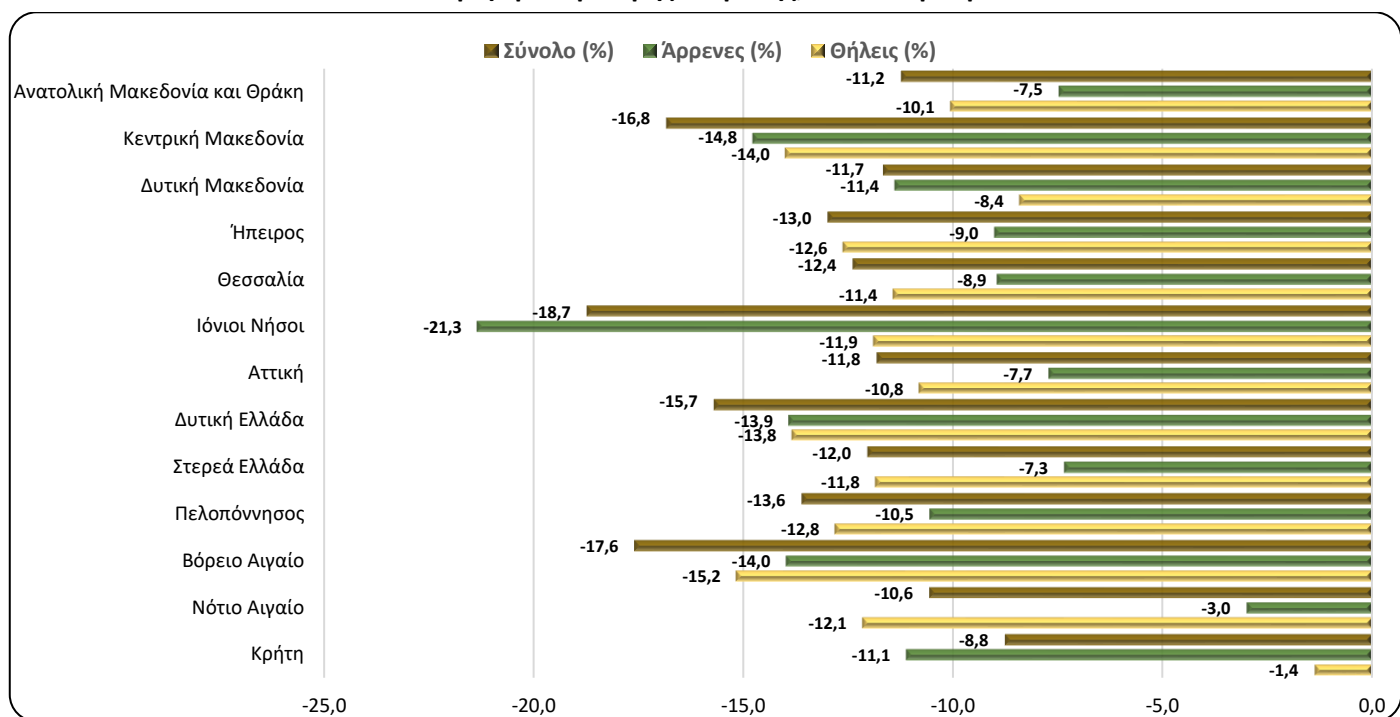

*Προσωρινά στοιχεία

Πίνακας 5. Ετήσια μεταβολή θανάτων 2023/2022 (%) ανά φύλο και Περιφέρεια μόνιμης διαμονής, 1^η - 35^η εβδομάδα

Περιφέρεια	2022*			2023*			Μεταβολή (%)		
	Σύνολο	Άρρενες	Θήλεις	Σύνολο	Άρρενες	Θήλεις	Σύνολο	Άρρενες	Θήλεις
Αν. Μακεδονία και Θράκη	5.763	2.838	2.925	5.115	2.626	2.631	-11,2	-7,5	-10,1
Κεντρική Μακεδονία	17.392	8.716	8.676	14.464	7.429	7.463	-16,8	-14,8	-14,0
Δυτική Μακεδονία	2.665	1.380	1.285	2.354	1.223	1.177	-11,7	-11,4	-8,4
Ήπειρος	3.163	1.577	1.586	2.752	1.435	1.386	-13,0	-9,0	-12,6
Θεσσαλία	7.005	3.589	3.416	6.137	3.268	3.026	-12,4	-8,9	-11,4
Ιόνιοι Νήσοι	2.093	1.083	1.010	1.701	852	890	-18,7	-21,3	-11,9
Αττική	33.329	16.303	17.026	29.388	15.045	15.188	-11,8	-7,7	-10,8
Δυτική Ελλάδα	6.483	3.250	3.233	5.465	2.798	2.786	-15,7	-13,9	-13,8
Στερεά Ελλάδα	5.346	2.711	2.635	4.702	2.512	2.323	-12,0	-7,3	-11,8
Πελοπόννησος	6.026	3.081	2.945	5.206	2.756	2.568	-13,6	-10,5	-12,8
Βόρειο Αιγαίο	1.813	909	904	1.494	782	767	-17,6	-14,0	-15,2
Νότιο Αιγαίο	2.290	1.203	1.087	2.048	1.167	955	-10,6	-3,0	-12,1
Κρήτη	4.903	2.575	2.328	4.473	2.289	2.296	-8,8	-11,1	-1,4
Αγνώστου διαμονής	102	66	36	23	21	4	-77,5	-68,2	-88,9
Σύνολο	98.373	49.281	49.092	87.663	44.203	43.460	-10,9	-10,3	-11,5
Κάτοικοι εξωτερικού	530	354	176	614	398	216	15,8	12,4	22,7

*Προσωρινά στοιχεία

Από την ανάλυση των στοιχείων κατά Περιφέρεια μόνιμης διαμονής του θανόντα, παρατηρείται ότι οι θάνατοι κατά τις πρώτες τριάντα πέντε (35) εβδομάδες του έτους 2023 παρουσιάζουν μείωση και στις δεκατρείς (13) Περιφέρειες της Χώρας σε σχέση με το αντίστοιχο διάστημα του έτους 2022. Οι σημαντικότερες μειώσεις, σε απόλυτες τιμές, παρουσιάζονται στις Περιφέρειες Αττικής, Κεντρικής Μακεδονίας και Δυτικής Ελλάδας κατά 3.941, 2.928 και 1.018 θανάτους αντίστοιχα (Γράφημα 6, Πίνακας 5).

ΕΠΕΞΗΓΗΜΑΤΙΚΕΣ ΣΗΜΕΙΩΣΕΙΣ

Φυσική Κίνηση Πληθυσμού Εβδομαδιαία στοιχεία θανάτων	Για τις ανάγκες της έρευνας Φυσικής Κίνησης Πληθυσμού (ΦΚΠ) τα στοιχεία αντλούνται από τις ληξιαρχικές πράξεις που εκδίδουν οι Δημοτικές Αρχές. Τα στοιχεία που παρουσιάζονται στην παρούσα δημοσίευση, αφορούν στην εξέλιξη των θανάτων σε εβδομαδιαία βάση, σύμφωνα με το διεθνές πρότυπο ημερομηνιών ISO 8601. Πρόκειται για επεξεργασία των στοιχείων θανάτων, προκειμένου να αποτυπωθεί, έστω και με προσωρινά στοιχεία, η εξέλιξη των θανάτων στη Χώρα και να καταγραφούν έγκαιρα οι μεταβολές των επιπέδων θνησιμότητας σε σχέση με βασικές δημογραφικές μεταβλητές.
Περίοδοι Αναφοράς	2022: 3/1/2022 - 4/9/2022 2023: 2/1/2023 - 3/9/2023
Νομικό πλαίσιο	Νόμος 344/76 «Περί ληξιαρχικών πράξεων» που καθορίζει τις υποχρεώσεις των ληξιάρχων στη συλλογή και εν συνεχεία διαβίβαση των στοιχείων και Νόμος 3832/2010 «Ελληνικό Στατιστικό Σύστημα, Σύσταση Ελληνικής Στατιστικής Αρχής (ΕΛΣΤΑΤ) ως Ανεξάρτητης Αρχής», όπως τροποποιήθηκαν και ισχύουν.
Κάλυψη	Η έρευνα είναι απογραφική και περιλαμβάνει το σύνολο των θανάτων που αφορούν σε κατοίκους που διαμένουν μόνιμα στην Ελλάδα.
Ορισμοί	Καταγράφονται όλοι οι θάνατοι που αφορούν σε κατοίκους που διαμένουν μόνιμα στην Ελλάδα, ανεξάρτητα από την αιτία θανάτου. Επίσης, καταγράφονται και οι κάτοικοι του εξωτερικού που βρέθηκαν στην Ελλάδα για διάφορους λόγους και απεβίωσαν, χωρίς να προσμετρώνται στο σύνολο. Θάνατοι μεταναστών-προσφύγων, που συμβαίνουν κατά την προσπάθεια προσέγγισης ευρωπαϊκών χωρών, δεν περιλαμβάνονται. Οι αιτίες θανάτου ορίζονται σύμφωνα με τη Διεθνή Στατιστική Ταξινόμηση Νόσων και Συναφών Προβλημάτων Υγείας (ICD-10) και βασικές κατηγορίες είναι τα Νοσήματα του κυκλοφορικού συστήματος, τα Νοσήματα του αναπνευστικού συστήματος, τα Νεοπλασμάτα, τα Λοιμώδη και παρασιτικά νοσήματα, Βίαιοι θάνατοι και άλλες αιτίες, περιλαμβανομένης και της αιτίας από Covid-19.
Μεθοδολογία	Τα στοιχεία των θανάτων και της Φυσικής Κίνησης Πληθυσμού ελέγχονται ποιοτικά, επεξεργάζονται και πινακοποιούνται.
Γεωγραφική ταξινόμηση	Η γεωγραφική ταξινόμηση βασίζεται στην Ονοματολογία των Εδαφικών Στατιστικών Μονάδων (NUTS). Τα στοιχεία δημοσιεύονται σε επίπεδο Χώρας και Περιφέρειας (NUTS2).

Χάρτης των Περιφερειών (NUTS2) της Ελλάδας

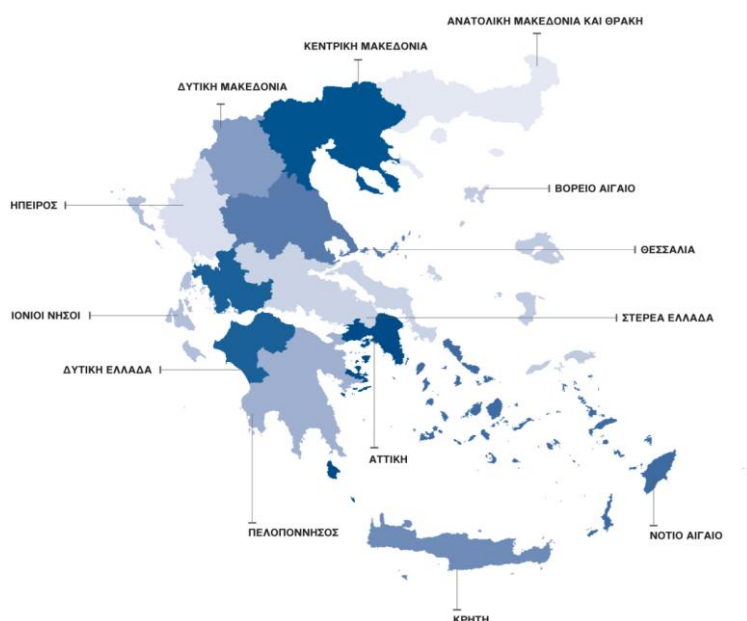

Διεθνές πρότυπο ημερομηνιών Σύμφωνα με το διεθνές πρότυπο ημερομηνιών ISO8601 οι πρώτες τριάντα πέντε (35) εβδομάδες για τα έτη 2022 και 2023 ορίζονται ως εξής:

ΕΒΔΟΜΑΔΑ	2022	2023
1 ^η	3/1/2022 - 9/1/2022	2/1/2023 - 8/1/2023
2 ^η	10/1/2022 - 16/1/2022	9/1/2023 - 15/1/2023
3 ^η	17/1/2022 - 23/1/2022	16/1/2023 - 22/1/2023
4 ^η	24/1/2022 - 30/1/2022	23/1/2023 - 29/1/2023
5 ^η	31/1/2022 - 6/2/2022	30/1/2023 - 5/2/2023
6 ^η	7/2/2022 - 13/2/2022	6/2/2023 - 12/2/2023
7 ^η	14/2/2022 - 20/2/2022	13/2/2023 - 19/2/2023
8 ^η	21/2/2022 - 27/2/2022	20/2/2023 - 26/2/2023
9 ^η	28/2/2022 - 6/3/2022	27/2/2022 - 5/3/2023
10 ^η	7/3/2022 - 13/3/2022	6/3/2023 - 12/3/2023
11 ^η	14/3/2022 - 20/3/2022	13/3/2023 - 19/3/2023
12 ^η	21/3/2022 - 27/3/2022	20/3/2023 - 26/3/2023
13 ^η	28/3/2022 - 3/4/2022	27/3/2023 - 2/4/2023
14 ^η	4/4/2022 - 10/4/2022	3/4/2023 - 9/4/2023
15 ^η	11/4/2022 - 17/4/2022	10/4/2023 - 16/4/2023
16 ^η	18/4/2022 - 24/4/2022	17/4/2023 - 23/4/2023
17 ^η	25/4/2022 - 1/5/2022	24/4/2023 - 30/4/2023
18 ^η	2/5/2022 - 8/5/2022	1/5/2023 - 7/5/2023
19 ^η	9/5/2022 - 15/5/2022	8/5/2023 - 14/5/2023
20 ^η	16/5/2022 - 22/5/2022	15/5/2023 - 21/5/2023
21 ^η	23/5/2022 - 29/5/2022	22/5/2023 - 28/5/2023
22 ^η	30/5/2022 - 5/6/2022	29/5/2023 - 4/6/2023
23 ^η	6/6/2022 - 12/6/2022	5/6/2023 - 11/6/2023
24 ^η	13/6/2022 - 19/6/2022	12/6/2023 - 18/6/2023
25 ^η	20/6/2022 - 26/6/2022	19/6/2023 - 25/6/2023
26 ^η	27/6/2022 - 3/7/2022	26/6/2023 - 2/7/2023
27 ^η	4/7/2022 - 10/7/2022	3/7/2023 - 9/7/2023
28 ^η	11/7/2022 - 17/7/2022	10/7/2023 - 16/7/2023
29 ^η	18/7/2022 - 24/7/2022	17/7/2023 - 23/7/2023
30 ^η	25/7/2022 - 31/7/2022	24/7/2023 - 30/7/2023
31 ^η	1/8/2022 - 7/8/2022	31/7/2023 - 6/8/2023
32 ^η	8/8/2022 - 14/8/2022	7/8/2023 - 13/8/2023
33 ^η	15/8/2022 - 21/8/2022	14/8/2023 - 20/8/2023
34 ^η	22/8/2022 - 28/8/2022	21/8/2023 - 27/8/2023
35 ^η	29/8/2022 - 4/9/2022	28/8/2023 - 3/9/2023

Παραπομπές Περισσότερες πληροφορίες σχετικά με τους θανάτους και τη Φυσική Κίνηση Πληθυσμού μπορούν να αναζητηθούν στην ιστοσελίδα της ΕΛΣΤΑΤ <https://www.statistics.gr/> στο σύνδεσμο «Στατιστικές, Πληθυσμός και Κοινωνικές Συνθήκες, Δημογραφία».