



Τριμηνιαίοι μη χρηματοοικονομικοί λογαριασμοί Γενικής Κυβέρνησης 3^ο Τρίμηνο 2024 (Προσωρινά στοιχεία)

Η Ελληνική Στατιστική Αρχή (ΕΛΣΤΑΤ) ανακοινώνει τα τριμηνιαία στοιχεία για τους μη Χρηματοοικονομικούς Λογαριασμούς της Γενικής Κυβέρνησης για το 3^ο Τρίμηνο 2024 (Πίνακας 1), όπως επίσης τα στοιχεία Χρέους της Γενικής Κυβέρνησης στο τέλος αυτής της περιόδου (Πίνακας 2). Τα στοιχεία αυτά παρήχθησαν βάσει του Κανονισμού ESA 2010 (549/2013) για το Σύστημα Εθνικών Λογαριασμών.

Οι τριμηνιαίοι μη Χρηματοοικονομικοί Λογαριασμοί της Γενικής Κυβέρνησης, από το 1^ο τρίμηνο του 2009 και εφεξής, καταρτίζονται από την ΕΛΣΤΑΤ στη βάση στοιχείων από άμεσες πηγές. Τα στοιχεία καταρτίζονται σύμφωνα με το Ευρωπαϊκό Σύστημα Λογαριασμών ESA 2010. Θα πρέπει να σημειωθεί ότι οι μέθοδοι που χρησιμοποιούνται για την κατάρτιση των δεδομένων σε τριμηνιαία βάση είναι συνεπείς με τις μεθόδους που χρησιμοποιούνται για την κατάρτιση των ετήσιων δεδομένων.

Οι τριμηνιαίοι μη Χρηματοοικονομικοί Λογαριασμοί της Γενικής Κυβέρνησης παρέχουν πληροφορίες σχετικά με τα μεγέθη που συνιστούν τα έσοδα (φόροι, εισφορές κοινωνικής ασφάλισης, κεφαλαιακές μεταβιβάσεις, κλπ.) και τις δαπάνες (εισόδημα εξαρτημένης εργασίας, ενδιάμεση ανάλωση, κοινωνικές παροχές, πληρωμές τόκων, κλπ.) της Γενικής Κυβέρνησης.

Γράφημα 1: Ισοζύγιο και Πρωτογενές Ισοζύγιο Γενικής Κυβέρνησης (σε εκατ. ευρώ)

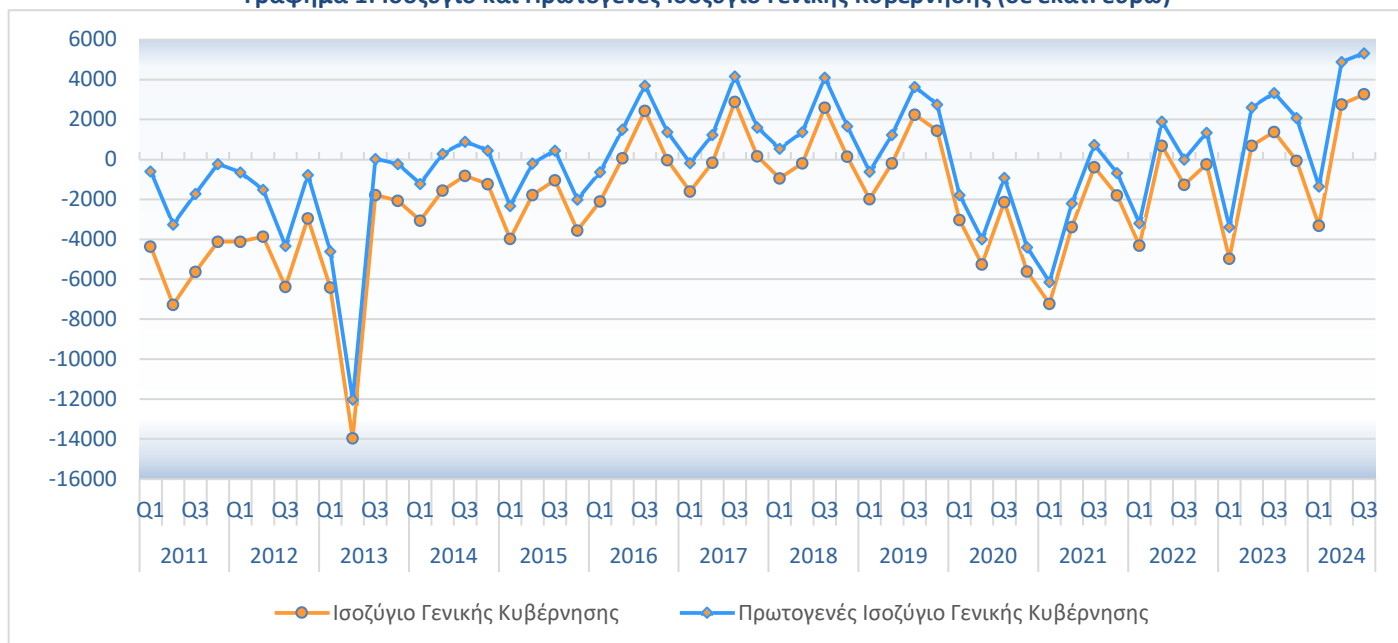

Πληροφορίες για μεθοδολογικά θέματα:

Διεύθυνση Εθνικών Λογαριασμών
Τμήμα Λογαριασμών Γενικής Κυβέρνησης
Ο Προϊστάμενος του Τμήματος: Κωνσταντίνος Χρύσης
Τηλ: 213 135 2079
E-mail: k.chrysis@statistics.gr

Πληροφορίες για παροχή δεδομένων:

Τηλ: 213 135 2022, 2308, 2310
e-mail: data.dissem@statistics.gr

**ΠΙΝΑΚΑΣ 1: Τριμηνιαίοι μη χρηματοοικονομικοί λογαριασμοί Γενικής Κυβέρνησης
1^ο Τρίμηνο 2023 – 3^ο Τρίμηνο 2024 (εκατ. ευρώ)**

Κατηγορίες	2023				2024		
	Q1	Q2	Q3	Q4	Q1	Q2	Q3
Έσοδα	20.613	28.118	27.214	32.670	21.938	30.285	29.607
Φόροι στην παραγωγή και στις εισαγωγές	7.844	9.929	10.197	10.458	7.762	10.722	10.805
Φόροι στο εισόδημα και την περιουσία	3.327	7.114	5.936	6.879	3.825	7.566	6.311
Κοινωνικές εισφορές	6.761	7.191	7.449	7.818	7.439	7.742	8.102
Λοιπά τρέχοντα έσοδα	2.185	3.058	2.488	3.953	2.417	3.285	3.136
Κεφαλαιακές μεταβιβάσεις	496	826	1.144	3.562	495	970	1.253
Συνολικές Δαπάνες	25.582	27.427	25.831	32.737	25.254	27.526	26.340
Πρωτογενείς Δαπάνες	23.992	25.502	23.875	30.588	23.286	25.398	24.274
Αμοιβές εξηρητημένης εργασίας	5.677	5.878	5.837	6.083	5.971	6.121	6.104
Κοινωνικές παροχές	11.419	11.374	10.722	12.407	11.389	11.528	11.257
Προϊόντα και υπηρεσίες	2.217	2.991	2.713	4.207	1.909	2.839	2.719
Επιδότησεις	1.465	772	955	923	590	839	709
Λοιπές τρέχουσες μεταβιβάσεις	770	759	717	1.019	749	850	723
Κεφαλαιακές μεταβιβάσεις	2.444	3.728	2.931	5.949	2.678	3.221	2.762
Τόκοι	1.590	1.925	1.956	2.149	1.968	2.128	2.066
Πρωτογενές Ισοζύγιο (χωρίς τόκους)¹	-3.379	2.616	3.339	2.082	-1.348	4.887	5.333
Ισοζύγιο Γενικής Κυβέρνησης	-4.969	691	1.383	-67	-3.316	2.759	3.267
Στοιχείο προς υπόμνηση:							
Υποστήριξη των χρηματοπιστωτικών ιδρυμάτων ²	-166	-515	-158	-160	-156	-159	-162

Στον Πίνακα 2 κατωτέρω παρουσιάζεται η εξέλιξη του Χρέους της Γενικής Κυβέρνησης σε ενοποιημένη βάση. Η κατηγοριοποίηση του Χρέους σε καταθέσεις, χρεόγραφα και δάνεια, βραχυπρόθεσμα και μακροπρόθεσμα, γίνεται σύμφωνα με το Ευρωπαϊκό Σύστημα Λογαριασμών (ΕΣΛ-ESA 2010). Επισημαίνεται ότι το χρέος που παρουσιάζεται είναι σωρευτικό στο τέλος της κάθε περιόδου αναφοράς.

**ΠΙΝΑΚΑΣ 2: Τριμηνιαίο Χρέος της Γενικής Κυβέρνησης
1^ο Τρίμηνο 2023 – 3^ο Τρίμηνο 2024 (εκατ. ευρώ)**

	2023				2024		
	Q1	Q2	Q3	Q4	Q1	Q2	Q3
Ονομαστική αξία υπολοίπου χρέους που εκκρεμεί στο τέλος τριμήνου	366.941	369.346	371.483	369.099	368.365	369.416	370.865
Νόμισμα και καταθέσεις	6.890	6.850	7.150	7.286	7.002	7.058	7.334
Χρεόγραφα	85.502	88.941	91.321	92.042	94.931	95.234	94.631
Βραχυπρόθεσμο (<1 έτους)	11.168	11.227	11.208	11.339	10.741	9.312	8.220
Μακροπρόθεσμο(>1 έτους)	74.334	77.714	80.113	80.703	84.190	85.922	86.411
Δάνεια	274.549	273.555	273.012	269.771	266.432	267.124	268.900
Βραχυπρόθεσμο	4.052	3.755	3.684	2.685	765	861	793
Μακροπρόθεσμο	270.497	269.800	269.328	267.086	265.667	266.263	268.107

¹ Το Πρωτογενές Ισοζύγιο Γενικής Κυβέρνησης ορίζεται εδώ ως το ESA 2010 Ισοζύγιο Γενικής Κυβέρνησης μείον τα έξοδα τόκων των φορέων Γενικής Κυβέρνησης σε άλλους τομείς της οικονομίας.

² Όταν οι δαπάνες της υποστήριξης υπερβαίνουν τα έσοδα το πρόσημο είναι αρνητικό. Στην περίπτωση όπου η υποστήριξη των χρηματοπιστωτικών ιδρυμάτων έχει θετική επίπτωση στο ισοζύγιο της Γενικής Κυβέρνησης, αυτό οφείλεται στο ότι οι δεδουλευμένες αμοιβές που προκύπτουν από τις εγγυήσεις του διατραπεζικού δανεισμού και του συστήματος ομολογιακών δανείων, καθώς και τα έσοδα από τις προνομιούχες μετοχές των τραπεζών, είναι υψηλότερα από τις δεδουλευμένες δαπάνες.

Γράφημα 2: Χρέος Γενικής Κυβέρνησης - ανά τρίμηνο (σε εκατ. ευρώ)

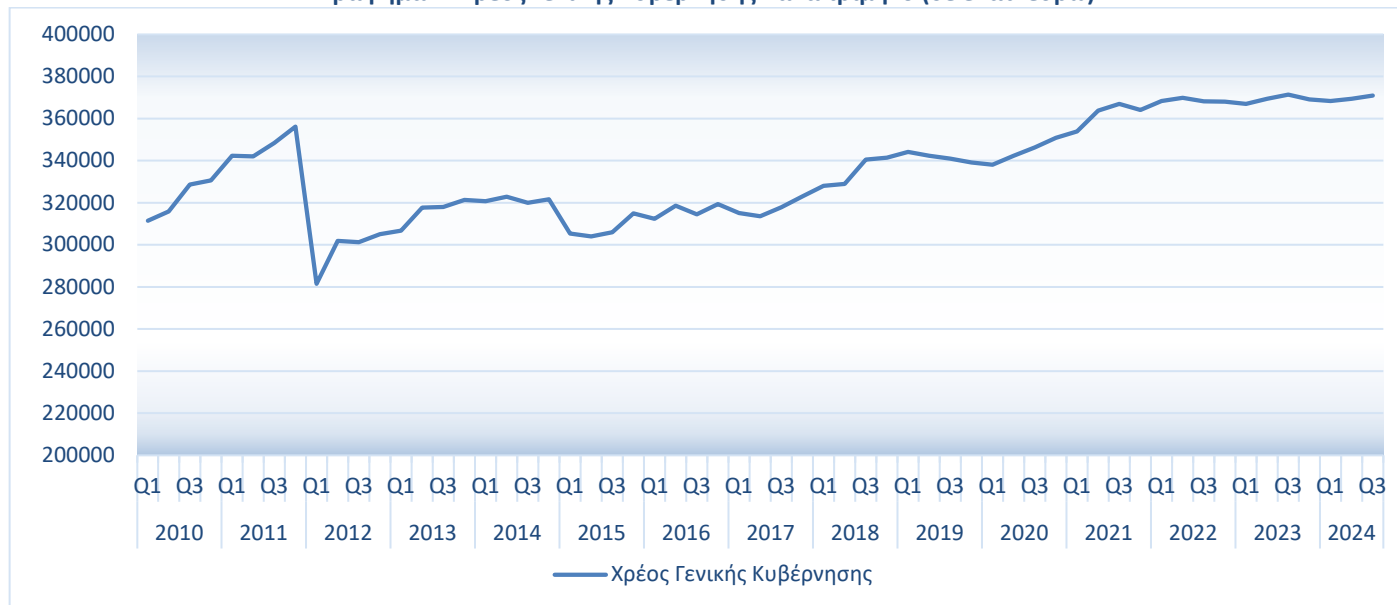

Αναφορές

Αναλυτικός πίνακας είναι διαθέσιμος στην ιστοσελίδα της ΕΛΣΤΑΤ:
<http://www.statistics.gr/el/statistics/-/publication/SEL05/->