



ΔΕΛΤΙΟ ΤΥΠΟΥ

ΧΟΡΗΓΗΣΗ ΑΔΕΙΩΝ ΚΥΚΛΟΦΟΡΙΑΣ ΟΧΗΜΑΤΩΝ : ΙΑΝΟΥΑΡΙΟΣ 2022

Η Ελληνική Στατιστική Αρχή ανακοινώνει ότι κατά το μήνα Ιανουάριο του 2022 κυκλοφόρησαν για πρώτη φορά 14.044 αυτοκίνητα (καινούργια ή μεταχειρισμένα εξωτερικού) έναντι 15.983 που κυκλοφόρησαν τον αντίστοιχο μήνα του έτους 2021, παρουσιάζοντας μείωση 12,1%. Μείωση 28,5% είχε παρουσιάσει η κυκλοφορία για πρώτη φορά αυτοκινήτων (καινούργιων ή μεταχειρισμένων εξωτερικού) τον Ιανουάριο του έτους 2021 σε σχέση με τον αντίστοιχο μήνα του 2020 (Πίνακας 1 - Γραφήματα 1,2,3,5). Τα καινούργια αυτοκίνητα που κυκλοφόρησαν τον Ιανουάριο του 2022 ανέρχονται σε 6.057 έναντι 8.478 που κυκλοφόρησαν τον αντίστοιχο μήνα του έτους 2021, παρουσιάζοντας μείωση 28,6%.

Η κυκλοφορία νέων μοτοσυκλετών κυβισμού άνω των 50 cc (καινούργιων και μεταχειρισμένων εξωτερικού) κατά το μήνα Ιανουάριο του 2022, ανήλθε σε 2.331 έναντι 1.957 τον αντίστοιχο μήνα του έτους 2021, παρουσιάζοντας αύξηση 19,1%. Μείωση 21,9% είχε παρουσιάσει η κυκλοφορία νέων μοτοσυκλετών (άνω των 50 cc) τον Ιανουάριο του 2021 σε σχέση με τον αντίστοιχο μήνα του 2020 (Πίνακας 1 - Γράφημα 4). Οι καινούργιες μοτοσυκλέτες που κυκλοφόρησαν τον Ιανουάριο του 2022 ανέρχονται σε 2.092 έναντι 1.704 που κυκλοφόρησαν τον αντίστοιχο μήνα του έτους 2021, παρουσιάζοντας αύξηση 22,8%.

Πληροφορίες για μεθοδολογικά θέματα :

Διεύθυνση Τομεακών Στατιστικών

Τμήμα Στατιστικών Μεταφορών

Πότα Τζώρτζη, Κων/νος Μενεξές

Τηλ: 213 135 2187, 213 135 3055

e-mail: p.tzortzi@statistics.gr, k.menexes@statistics.gr

Πληροφορίες για παροχή δεδομένων:

Τηλ. 213 135 2022

[email: data.dissem@statistics.gr](mailto:data.dissem@statistics.gr)

Πίνακας 1. Οχήματα που κυκλοφόρησαν για πρώτη φορά στην Ελλάδα: Ιανουάριος 2020 - 2022

Κατηγορία οχημάτων	Ιανουάριος									Μεταβολή (%)					
	2020			2021			2022			2021/2020			2022/2021		
	Σύνολο	Καινούργια	Μεταχ/μένα	Σύνολο	Καινούργια	Μεταχ/μένα	Σύνολο	Καινούργια	Μεταχ/μένα	Σύνολο	Καινούργια	Μεταχ/μένα	Σύνολο	Καινούργια	Μεταχ/μένα
Σύνολο Ελλάδος															
Σύνολο οχημάτων	24.860	12.577	12.283	17.940	10.182	7.758	16.375	8.149	8.226	-27,8%	-19,0%	-36,8%	-8,7%	-20,0%	6,0%
1. Αυτοκίνητα	22.355	10.303	12.052	15.983	8.478	7.505	14.044	6.057	7.987	-28,5%	-17,7%	-37,7%	-12,1%	-28,6%	6,4%
Επιβατηγά	19.061	9.574	9.487	13.151	7.729	5.422	11.977	5.522	6.455	-31,0%	-19,3%	-42,8%	-8,9%	-28,6%	19,1%
Λεωφορεία	287	50	237	129	21	108	69	2	67	-55,1%	-58,0%	-54,4%	-46,5%	-90,5%	-38,0%
Φορτηγά	3.007	679	2.328	2.703	728	1.975	1.998	533	1.465	-10,1%	7,2%	-15,2%	-26,1%	-26,8%	-25,8%
2. Μοτοσυκλέτες > 50 cc	2.505	2.274	231	1.957	1.704	253	2.331	2.092	239	-21,9%	-25,1%	9,5%	19,1%	22,8%	-5,5%
Νομός Αττικής															
Σύνολο οχημάτων	11.259	7.731	3.528	9.417	6.655	2.762	7.587	5.132	2.455	-16,4%	-13,9%	-21,7%	-19,4%	-22,9%	-11,1%
1. Αυτοκίνητα	9.864	6.406	3.458	8.138	5.454	2.684	6.347	3.966	2.381	-17,5%	-14,9%	-22,4%	-22,0%	-27,3%	-11,3%
Επιβατηγά	8.955	6.061	2.894	7.179	5.057	2.122	5.773	3.432	2.341	-19,8%	-16,6%	-26,7%	-19,6%	-32,1%	10,3%
Λεωφορεία	116	35	81	30	11	19	21	1	20	-74,1%	-68,6%	-76,5%	-30,0%	-90,9%	5,3%
Φορτηγά	793	310	483	929	386	543	553	533	20	17,2%	24,5%	12,4%	-40,5%	38,1%	-96,3%
2. Μοτοσυκλέτες > 50 cc	1.395	1.325	70	1.279	1.201	78	1.240	1.166	74	-8,3%	-9,4%	11,4%	-3,0%	-2,9%	-5,1%

Πίνακας 2. Οχήματα που κυκλοφόρησαν για πρώτη φορά στην Ελλάδα: Φεβρουάριος 2020 – Ιανουάριος 2022

Κατηγορία οχημάτων	Μ.Ο Φεβ. 2020 - Ιαν 2021			Μ.Ο Φεβ. 2021 - Ιαν 2022			Μεταβολή (%)		
							Μ.Ο Φεβ. 2021 - Ιαν 2022 / Μ.Ο Φεβ. 2020 - Ιαν 2021		
	Σύνολο	Καινούργια	Μεταχ/μένα	Σύνολο	Καινούργια	Μεταχ/μένα	Σύνολο	Καινούργια	Μεταχ/μένα
Σύνολο Ελλάδος									
Σύνολο οχημάτων	16.184	10.020	6.164	20.483	12.814	7.669	26,6%	27,9%	24,4%
1. Αυτοκίνητα	13.016	7.113	5.903	16.384	9.078	7.306	25,9%	27,6%	23,8%
Επιβατηγά	10.842	6.479	4.363	13.783	8.172	5.611	27,1%	26,1%	28,6%
Λεωφορεία	120	21	99	117	36	81	-2,5%	71,4%	-18,2%
Φορτηγά	2.054	613	1.441	2.484	870	1.614	20,9%	41,9%	12,0%
2. Μοτοσυκλέτες > 50 cc	3.168	2.907	261	4.099	3.736	363	29,4%	28,5%	39,1%

Γράφημα 1. Επιβατηγά Αυτοκίνητα (Ιανουάριος 2020 – Ιανουάριος 2022)

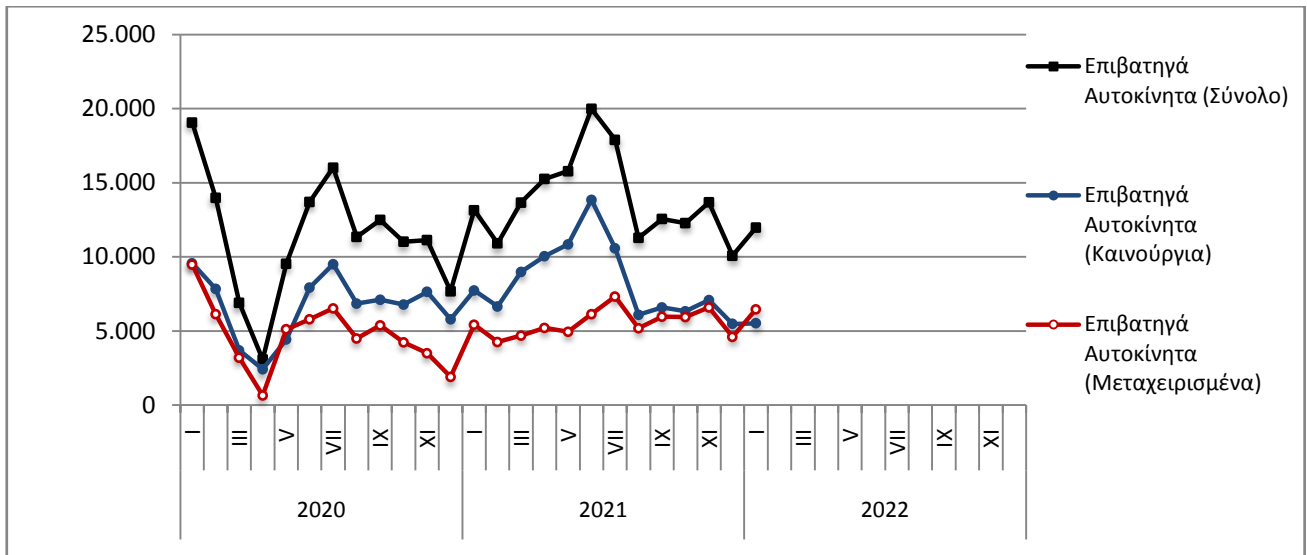

Γράφημα 2. Φορτηγά (Ιανουάριος 2020 – Ιανουάριος 2022)

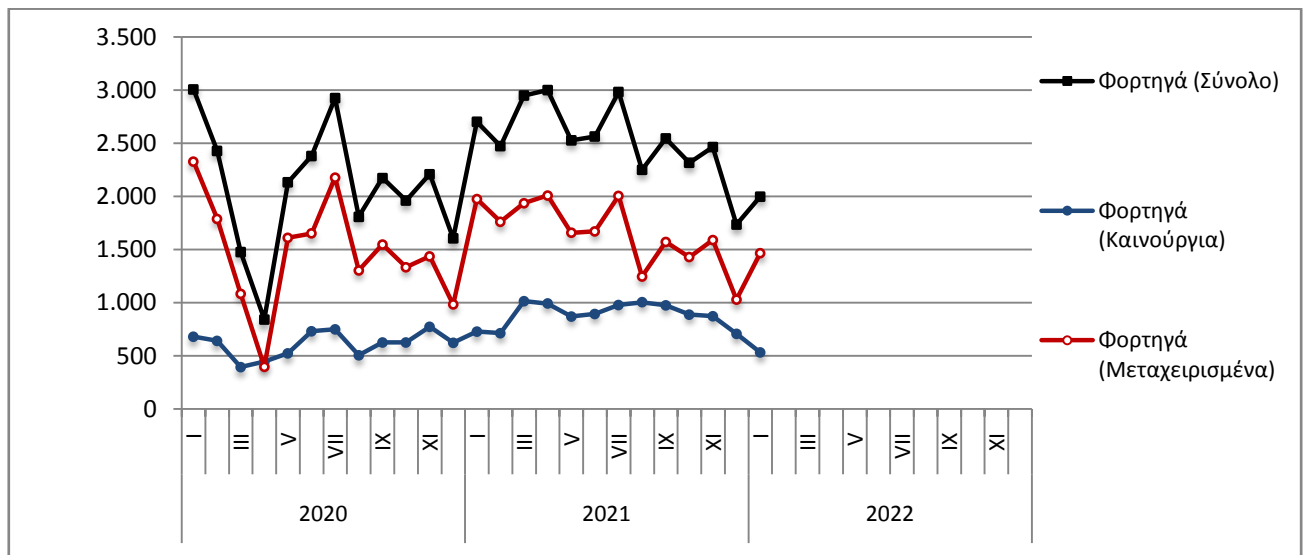

Γράφημα 3. Λεωφορεία (Ιανουάριος 2020 – Ιανουάριος 2022)

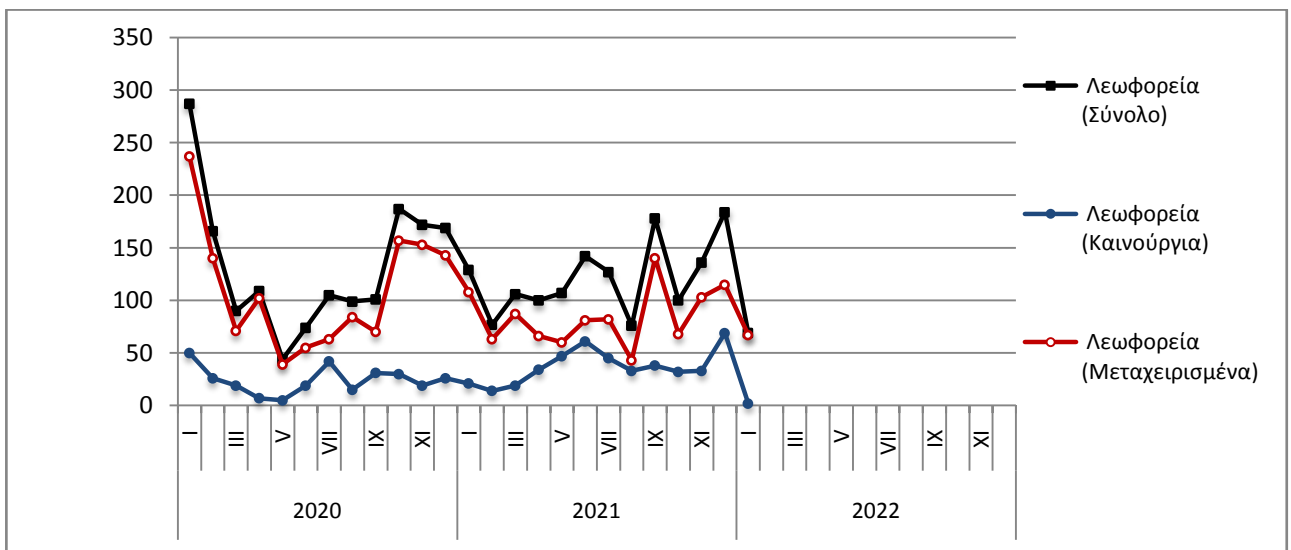

Γράφημα 4. Μοτοσυκλέτες (Ιανουάριος 2020 – Ιανουάριος 2022)

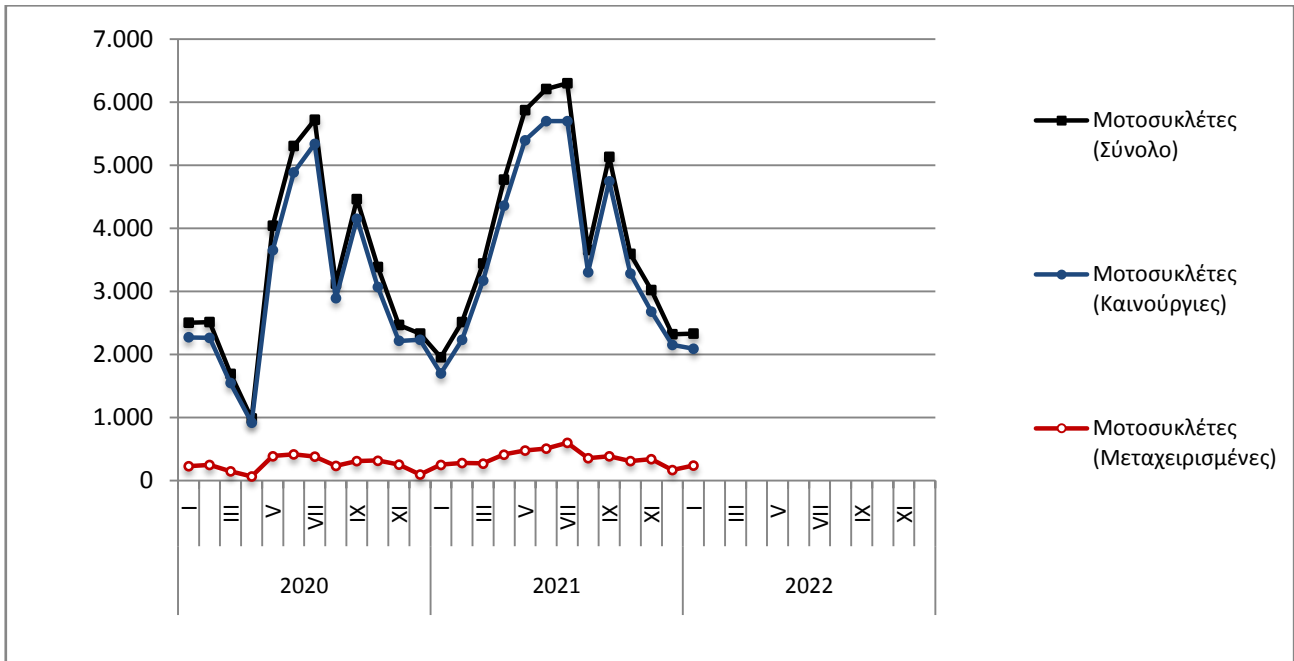

Γράφημα 5. Νέες Εγγραφές Οχημάτων (Ιανουάριος 2022)

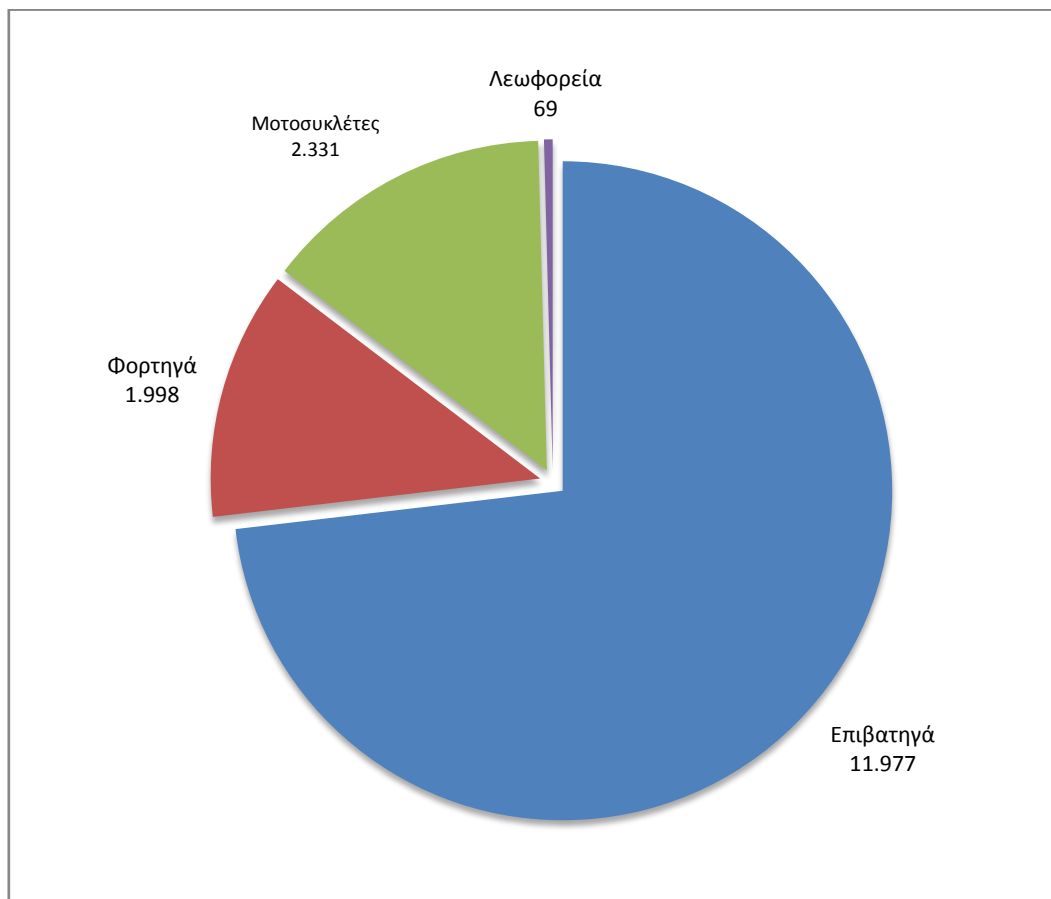

Πίνακας 3
Πωλήσεις καινούργιων και μεταχειρισμένων επιβατηγών κατά μάρκα:
Ιανουάριος 2022

Μάρκες	Επιβατηγά	
	Ιανουάριος	
	καινούργια	μεταχειρισμένα
ALFA ROMEO	9	66
AUDI	233	115
BMW	215	166
CADILLAC	-	1
CAPRON	-	1
CARTHAGO	1	-
CHEVROLET	-	54
CHRYSLER	-	4
CITROEN	76	204
CITROEN / DS	176	8
CUPRA	20	-
DACIA	319	161
DAIHATSU	-	3
DETHLEFFS	-	1
DS	15	1
ETRUSCO	1	-
FERRARI	-	2
FIAT	63	320
FORD	63	431
HOBBY WOHNWAGEN	-	1
HONDA	9	64
HYUNDAI	544	665
JAGUAR	1	11
JEEP	268	23
KIA	148	143
KNAUS	-	3
LADA	-	1
LAMBORGHINI	-	2
LANCIA	-	7
LAND ROVER	17	41
LEXUS	9	4
LMC	-	1
MASERATI	1	1
MAZDA	14	31
MERCEDES	117	251
MERCEDES ¹	2	-
MINI	142	34
MITSUBISHI	-	60
NISSAN	231	518
NISSAN ¹	6	-
OPEL	537	466
PEUGEOT	307	323
PEUGEOT ²	21	-
PORSCHE	9	27
QUATTRO	-	1
RANGE ROVER	-	2

Πίνακας 3 (συνέχεια)
Πωλήσεις καινούργιων και μεταχειρισμένων επιβατηγών κατά μάρκα:
Ιανουάριος 2022

Μάρκες	Επιβατηγά	
	Ιανουάριος	
	καινούργια	μεταχειρισμένα
RENAULT	155	672
SAAB	-	2
SEAT	37	67
SKODA	196	114
SMART	10	183
SSANGYONG	-	1
SUBARU	6	8
SUZUKI	171	171
TESLA	-	4
TOYOTA	997	656
VOLKSWAGEN	282	339
VOLVO	94	18
WEINSBERG	-	2
ΣΥΝΟΛΟ	5.522	6.455

- 1 : Με κατασκευή 2ου / 3ου σταδίου στην Ελλάδα.
2 : Με κατασκευή 2ου / 3ου σταδίου στο εξωτερικό.

Γράφημα 6. Πωλήσεις καινούργιων επιβατηγών (Ιανουάριος 2022)

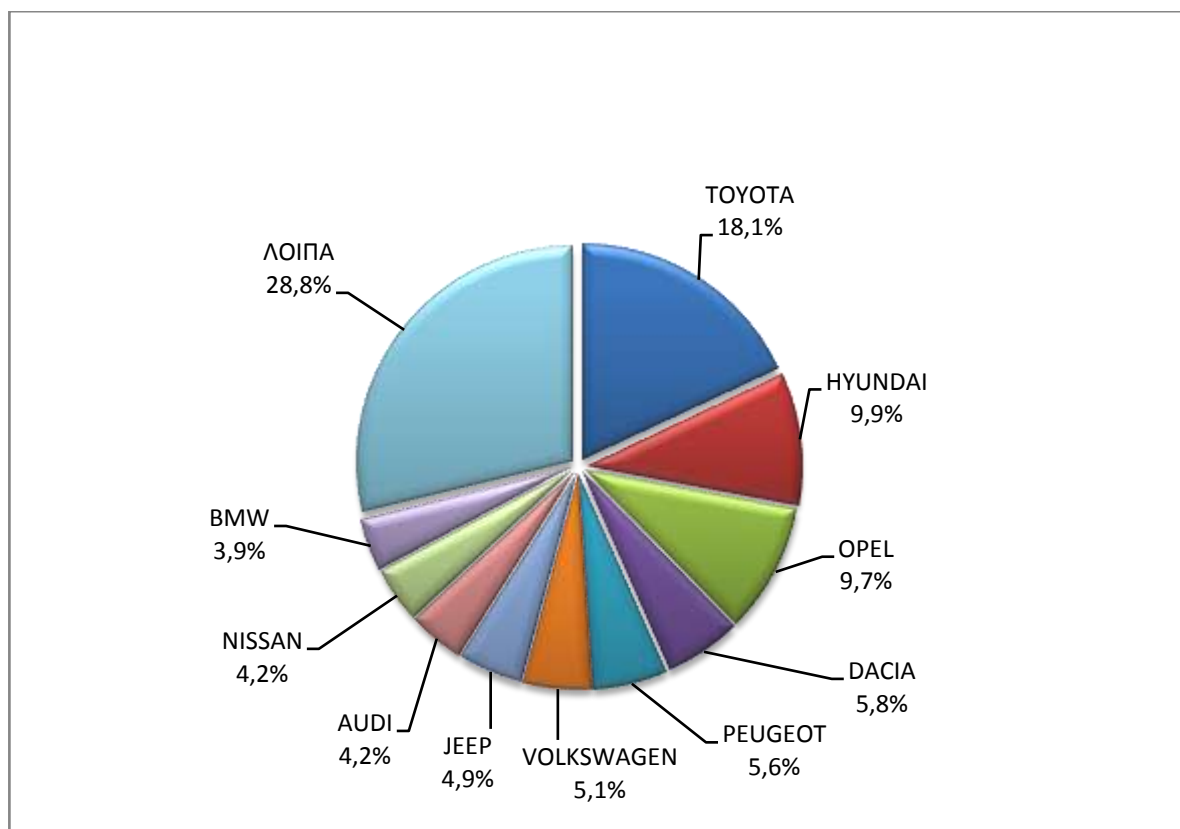

Πίνακας 4
Πωλήσεις καινούργιων και μεταχειρισμένων φορτηγών κατά μάρκα:
Ιανουάριος 2022

Μάρκες	Φορτηγά	
	Ιανουάριος	
	καινούργια	μεταχειρισμένα
CITROEN	27	42
DACIA	-	5
DAF	-	44
DAF ¹	3	-
DODGE	-	2
FCA US LLC	-	1
FIAT	87	120
FIAT-IVECO	-	1
FORD	39	166
FORD ¹	3	-
ISUZU	7	13
ISUZU ¹	1	-
IVECO	-	23
JEEP	14	1
LAND ROVER	1	-
LEVC	2	-
MAN	-	106
MAN ¹	-	1
MAZDA	-	2
MERCEDES	9	317
MERCEDES ¹	21	2
MERCEDES ²	1	-
MITSUBISHI	48	34
MITSUBISHI ¹	6	-
NISSAN	6	50
OPEL	34	47
PEUGEOT	59	53
PIAGGIO	1	1
PIAGGIO ¹	2	-
POLARIS	1	-
RENAULT	12	110
SCANIA	-	90
SKODA	-	4
SSANGYONG	-	2
SUZUKI	22	-
TERBERG	-	1
TOYOTA	99	35
VOLKSWAGEN	16	65
VOLVO	11	126
VOLVO ¹	1	1
ΣΥΝΟΛΟ	533	1.465

1 : Με κατασκευή 2ου / 3ου σταδίου στην Ελλάδα.

2 : Με κατασκευή 2ου / 3ου σταδίου στο εξωτερικό.

Γράφημα 7. Πωλήσεις καινούργιων φορτηγών (Ιανουάριος 2022)

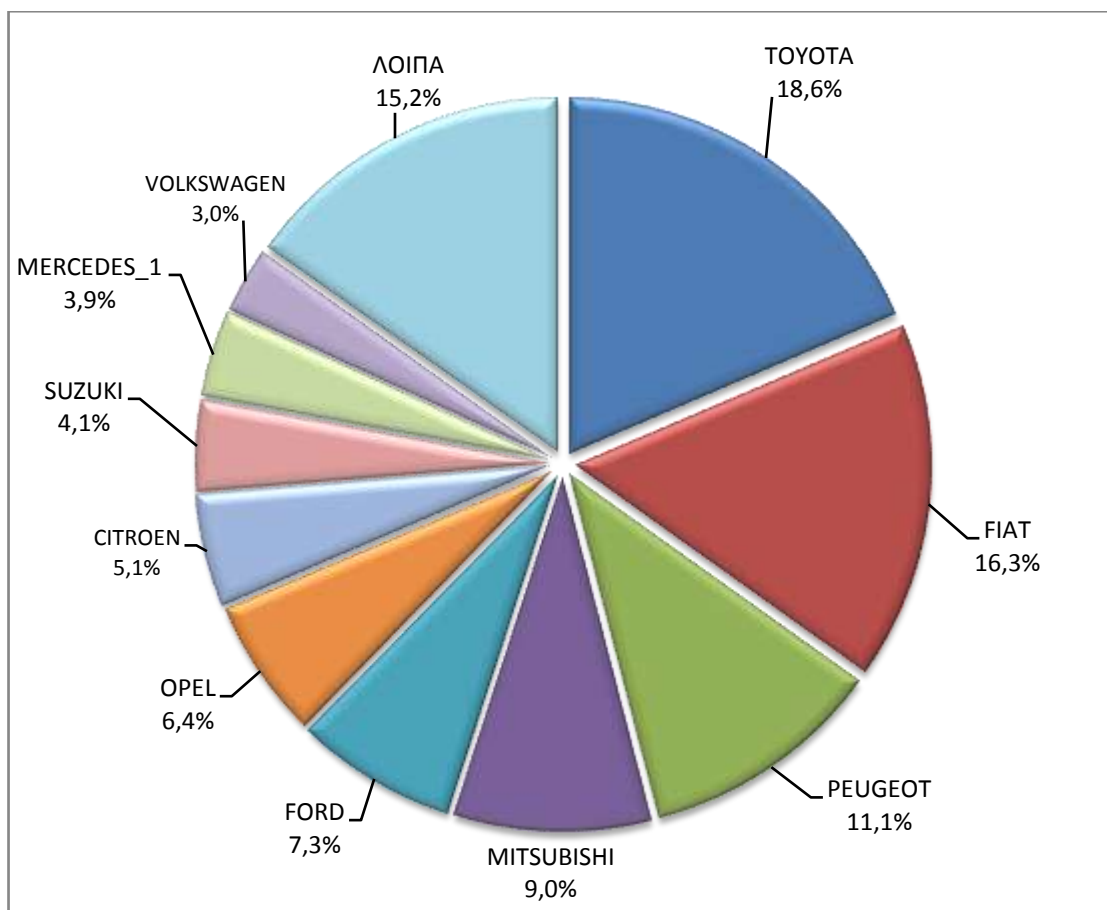

**Πίνακας 5
Πωλήσεις καινούργιων και μεταχειρισμένων λεωφορείων κατά μάρκα:
Ιανουάριος 2022**

Μάρκες	Λεωφορεία	
	Ιανουάριος	
	καινούργια	μεταχειρισμένα
BOVA	-	4
EOBUS	-	2
FORD	1	2
HEULIEZ BUS	-	1
MAN	-	6
MERCEDES	-	45
MERCEDES ²	1	-
NEOPLAN	-	1
SETRA	-	5
TEMSA	-	1
ΣΥΝΟΛΟ	2	67

1 : Με κατασκευή 2ου / 3ου σταδίου στην Ελλάδα.

2 : Με κατασκευή 2ου / 3ου σταδίου στο εξωτερικό.

Πίνακας 6
Πωλήσεις καινούργιων και μεταχειρισμένων μοτοσυκλετών κατά μάρκα ή εργοστάσιο κατασκευής:
Ιανουάριος 2022

Μάρκες	Μοτοσυκλέτες	
	Ιανουάριος	
	καινούργιες	μεταχειρισμένες
APRILIA	9	1
BAJAJ	1	-
BASHAN, AMGroup, AMGroup Bike, DON, RBIS, WORKER BEAR, Nomik ATV 2, APACHI, ISILDAR	2	-
BENELLI	11	-
BETA	10	2
BMW	44	21
BRIXTON	13	-
CFMOTO	25	1
DAYANG, DAYTONA MOTORS, NIPPONIA, DOCKER, WAYEL, SUMCO, VEEROAD, CETUR, RUTEC	1	-
DAYANG, DAYTONA MOTORS, NIPPONIA, KUBA, VEEROAD, SUMCO, CETUR, RUTEC	47	-
DAYANG, DAYTONA MOTORS, NIPPONIA, VEEROAD	148	-
DAYANG, DAYTONA MOTORS, NIPPONIA, VEEROAD, DOCKER	63	-
DAYANG, NIPPONIA, DAYTONA MOTORS, VEEROAD, SUMCO, DOCKER, MH MOTORCYCLES	2	-
DAYTONA	6	-
DUCATI	9	4
EFUN, ZAP	1	-
FANTIC MOTOR	1	-
FD MOTORS, FASPIDER, Daytona Motors, EVO Motors, Veeroad	1	-
GASGAS	1	-
GENERIC, EXPLORER, MALANCA, KSR Moto Austria, Motron Motorrad	4	-
HARLEY DAVIDSON	-	1
HONDA	529	49
HSUN, HISUN, APACHI, Mx, MASAI, HYTRACK, TRAPPER, PUMAREX, GEON, ASYAMOTOR, DAYTONA MOTORS, KRAL	1	-
HUSQVARNA	10	4
IANYING, TYM, XINBEN, TEYIN, RIYA,ONGYUNDA, SANBEN, ALFA, Senzo, La Souris, TCB, KENTOYA	1	-
INDIAN MOTORCYCLE	-	1
JCADI, TILGREEN, Grupo Invicta MOTOR, e-broh, FAURO	1	-
JIAYUAN	2	1
KAWASAKI	2	5
KTM	29	15
KWANG YANG	-	1
KYMCO	61	33
LAMBRETTA	1	-
LIFAN, HONLEI, QIPAI, SKYGO, GTS, PINK, Daytona MOTORS	1	-
LONCIN, KUBA, RKS, ITALIKA, VOGÉ, SUNRACE, SKY, MALAGUTI, ROCKET, SUPERBIKE, NOVELBAT, TRIDIAMOND	14	-
LONCIN,VOGE,KUBA,RKS,ITALIKA,SUNRACE,SKY,MALAGUTI,SUPERBIKE	2	-
LONGJIA, ORCAL, NECO	3	-
LONGJIA, ORCAL, TNT MOTOR, BEELINE, VGA, ITALJET, GEMINI, lexmoto, Jahanro, italo, NECO	1	-
MACBOR,RVM,COLOVE,ORCAL,DAYTONA MOTORS,ZF-KY,Lexmoto,OVER BIKES,YUKI, AJS	19	-
MELEX	1	-
MGK HM	6	-
MOTO GUZZI	6	-

Πίνακας 6 (συνέχεια)

Πωλήσεις καινούργιων και μεταχειρισμένων μοτοσυκλετών κατά μάρκα ή εργοστάσιο κατασκευής:
 Ιανουάριος 2022

Μάρκες	Μοτοσυκλέτες	
	Ιανουάριος	
	καινούργιες	μεταχειρισμένες
MOTRON MOTORRAD	1	-
MV AGUSTA	-	1
NIU, NUUV	2	-
PEUGEOT	1	2
PIAGGIO	275	25
QJ	-	1
QJ, QJIANG, KEEWAY, LEONE, KUBA, RKS, BENELLI, VENGO	1	-
QJ, QJIANG, KEEWAY, LEONE, KUBA, RKS, tell, VENGO	2	-
QJ, QJIANG, KEEWAY, LEONE, RKS, BENELLI, EMPIRE KEEWAY, KUBA	2	-
QJ, QJIANG, KEEWAY, LEONE, tell, KUBA, RKS, BENELLI, VENGO	1	-
ROYAL ENFIELD	12	-
Royalloy, Royal Alloy, RA	1	-
SAKURA, GOLDEN LION, ARTISAN, Fauro, ETALIAN, Viverra, Varaneo, Kito, E-mio	1	-
SEGWAY	1	-
SHANYANG, ATLAS PANTHER, YAMAZUKI MOTO, MOTORKING, Hirlee, XB	5	-
SHARE'NGO ,ZHIDOU,ZD	1	-
SHENGWO NEW ENERGY, YUKI	11	-
SILENCE,SCUTUM,ETRIX	1	-
SKYTEAM, SACIN, CSR, METALCO, SOKUDO, BAZUKA, MINICO, MOTOSBASI, MOTOS BORDOY, SUMKO, ROXON, MONKEY BIKES	2	1
SUZUKI	15	17
SYM	401	9
TARO, JUNAK, BARTON MOTORS ,ORCAL, Lexmoto	3	-
TARO, JUNAK, BARTON MOTORS, ORCAL, Lexmoto, MITT, NECO, WOTTAN, MAGPOWER, ADAMOTO, MAXON, MAX-ON	1	-
TAYO, HAOJIANG, ZHONGYU, THUMP, THUMPSTAR, KIDEN, ZONTES, Junak, SENKE, TANNY, TYAN, ROMET	7	-
TAYO, HAOJIANG, ZHONGYU, THUMP, THUMPSTAR, KIDEN, ZONTES, Junak, SENKE, TANNY, TYAN, ROMET, ROMET MOTORS	20	-
TRIUMPH	8	-
VOLTA, VTA, REVOLT	1	-
WONJAN, SAMADA	1	-
XINRI, SUNRA ,APACHI, ISILDAR, ISILDAR APACHI, Wayscral, KRAL	1	-
YAMAHA	219	44
YINGANG, BENYI, ROMET MOTORS, YUKI, ROUTER, MOTORAN, DAYTONA MOTORS, M1NSK, HAMACHI, KUBA, MONDIAL	2	-
ZHONGNENG, ZNEN, AGM, AJS, YUKI, COLIBRI	1	-
ZONGSHEN, ZIP STAR, Lexmoto, ICONE, VORTEX, M1NSK, MACBOR, MONDIAL, ROMET MOTORS	2	-
ZONGSHEN, ZIP STAR, Lexmoto, ICONE, VORTEX, M1NSK, MACBOR, MONDIAL, ROMET MOTORS ,SINNIS, SPARKSTER, OVER BIKES	1	-
ΣΥΝΟΛΟ	2.092	239

Γράφημα 8. Πωλήσεις καινούργιων μοτοσυκλετών (Ιανουάριος 2022)

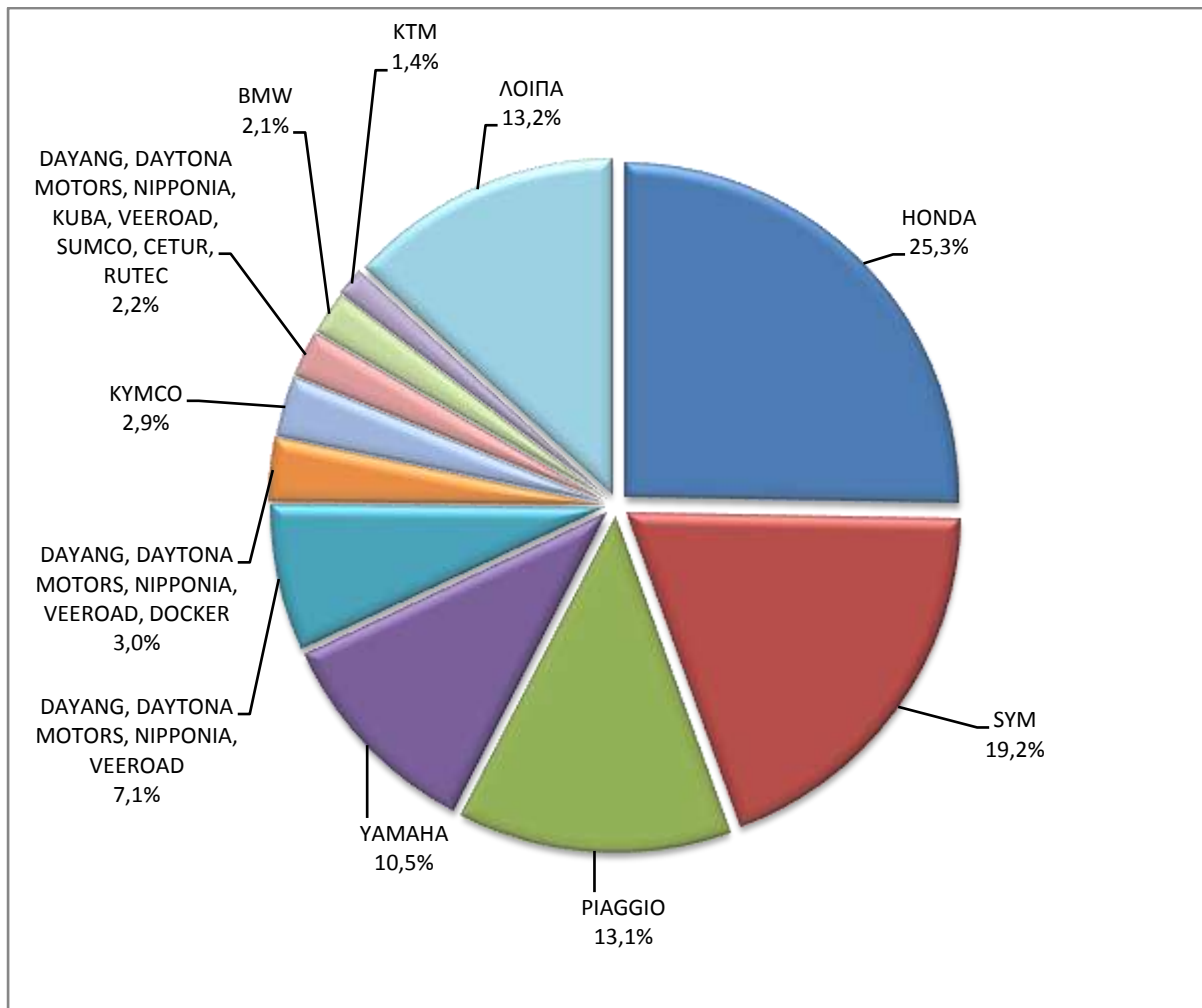

ΕΠΕΞΗΓΗΜΑΤΙΚΕΣ ΣΗΜΕΙΩΣΕΙΣ

Έρευνα Χορήγησης Αδειών Κυκλοφορίας Οχημάτων	<p>Η Έρευνα των οχημάτων είναι απογραφική. Τα στοιχεία εμφανίζουν τη μάρκα, το είδος και το καινούργιο ή μεταχειρισμένο του οχήματος σε επίπεδο Χώρας. Από τα στοιχεία της Έρευνας εξαιρούνται τα οχήματα που κινούνται επάνω σε τροχιές, τα ηλεκτροκίνητα με κεραίες λεωφορεία (τρόλλεϋ), οι γεωργικοί ελκυστήρες και τα γεωργικά μηχανήματα. Δεν περιλαμβάνονται στους πίνακες του Δελτίου Τύπου τα οχήματα Ενόπλων Δυνάμεων, Σωμάτων Ασφαλείας, Πυροσβεστικής Υπηρεσίας, Κρατικών Υπηρεσιών, Διπλωματικού Σώματος, Ξένων Αποστολών, Αναπήρων Πολέμου, καθώς επίσης και τα δίκυκλα τα οποία έχουν κυβισμό κάτω από 50 cc.</p>
Νομικό πλαίσιο	N. 3832/2010
Περίοδος Αναφοράς	Ιανουάριος 2022
Κάλυψη	Για την εξαγωγή των μηνιαίων στοιχείων χρησιμοποιήθηκε το Μητρώο του Υπουργείου Υποδομών, Μεταφορών και Δικτύων, το οποίο περιέχει όλες τις μηνιαίες μεταβολές στις άδειες ταξινόμησης Οχημάτων στη Χώρα.
Ορισμοί	<p>Αυτοκίνητο όχημα είναι κάθε όχημα, ανεξάρτητα από τον αριθμό των τροχών, που κινείται με μηχανή και προορίζεται να μεταφέρει πρόσωπα ή πράγματα ή και τα δύο μαζί, ευρισκόμενα είτε πάνω στο ίδιο όχημα, είτε σε ρυμουλκούμενο που κινείται από το πρώτο.</p> <p>Καινούργιο όχημα χαρακτηρίζεται αυτό που ταξινομείται για πρώτη φορά μέσα στο μήνα στην Ελλάδα και δεν έχει κυκλοφορήσει σε άλλη χώρα.</p> <p>Μεταχειρισμένο χαρακτηρίζεται αυτό που ταξινομείται για πρώτη φορά στην χώρα και έχει εισαχθεί ως μεταχειρισμένο από το εξωτερικό.</p> <p>Αυτοκίνητο επιβατηγό προοριζόμενο για τη μεταφορά κυρίως προσώπων αυτοκίνητο όχημα, 9 κατ' ανώτατο όριο θέσεων μαζί με τη θέση του οδηγού.</p> <p>Αυτοκίνητο λεωφορείο: Το αυτοκίνητο όχημα που προορίζεται κυρίως για τη μεταφορά προσώπων 10 και άνω θέσεων, συμπεριλαμβανομένης και της θέσης του οδηγού. Στους πίνακες του Δελτίου Τύπου στην κατηγορία αυτή επιπλέον προσμετρώνται τα αρθρωτά Λεωφορεία.</p> <p>Αυτοκίνητο φορτηγό: Το αυτοκίνητο όχημα που προορίζεται κυρίως για τη μεταφορά πραγμάτων. Στους πίνακες του Δελτίου Τύπου στην κατηγορία αυτή επιπλέον προσμετρώνται οι τράκτορες, τα ρυμουλκά φορτηγά, οι τράκτορες με επικαθήμενο (αρθρωτό όχημα) και τα ρυμουλκά με ρυμουλκούμενο (συρμός).</p> <p>Μοτοσυκλέτα: Κάθε δίτροχο μηχανοκίνητο όχημα με ή χωρίς καλάθι, του οποίου είτε η μέγιστη εκ κατασκευής ταχύτητα είναι μεγαλύτερη των 45 χιλιομέτρων την ώρα είτε, εάν είναι εξοπλισμένο με κινητήρα εσωτερικής καύσης, ο κυλινδρισμός του κινητήρα είναι μεγαλύτερος των 50 κυβικών εκατοστών. Στους πίνακες του Δελτίου Τύπου στην κατηγορία αυτή επιπλέον προσμετρώνται τα τρίτροχα οχήματα.</p> <p>Τρίτροχο όχημα: Το μηχανοκίνητο όχημα με τρεις συμμετρικούς τροχούς, του οποίου είτε η μέγιστη εκ κατασκευής ταχύτητα είναι μεγαλύτερη των 45 χιλιομέτρων την ώρα είτε ο κυλινδρισμός του κινητήρα του είναι μεγαλύτερος των 50 κυβικών εκατοστών, εάν είναι εξοπλισμένο με κινητήρα εσωτερικής καύσης. Επίσης ως τρίτροχο όχημα λογίζεται και το τετράτροχο όχημα, εκτός των ελαφρών τετράτροχων οχημάτων της κατηγορίας των μοτοποδηλάτων, του οποίου το απόβαρο κενού οχήματος, μη συμπεριλαμβανομένου του βάρους του καυσίμου ή του μίγματος καυσίμου - ελαίου ή των συσσωρευτών των ηλεκτρικών οχημάτων, δεν υπερβαίνει τα 400 χιλιόγραμμα, όταν το όχημα προορίζεται για επιβατικές μεταφορές ή τα 550 χιλιόγραμμα, όταν προορίζεται για μεταφορές εμπορευμάτων και του οποίου η μέγιστη καθαρή ισχύς δεν υπερβαίνει τα 15 KW.</p>
Μεθοδολογία	Η έρευνα είναι απογραφική. Τα πρωτογενή στοιχεία προέρχονται από το Υπουργείο Υποδομών, Μεταφορών και Δικτύων και προκύπτουν από την έκδοση νέων αδειών κυκλοφορίας οχημάτων όπως αυτές καταχωρούνται από τις κατά τόπους Διευθύνσεις Μεταφορών και Επικοινωνιών.
Παραπομπές	Περισσότερες πληροφορίες (πίνακες, γραφήματα) σχετικά με την έρευνα χορήγησης αδειών κυκλοφορίας οχημάτων μπορούν να αναζητηθούν στη ιστοσελίδα της Ελληνικής Στατιστικής Αρχής www.statistics.gr , στο σύνδεσμο http://www.statistics.gr/el/statistics/-/publication/SME24