



ΚΙΝΗΣΗ ΜΟΥΣΕΙΩΝ ΚΑΙ ΑΡΧΑΙΟΛΟΓΙΚΩΝ ΧΩΡΩΝ ΙΟΥΛΙΟΣ 2024

Η Ελληνική Στατιστική Αρχή (ΕΛΣΤΑΤ) ανακοινώνει τα αποτελέσματα της Έρευνας Κίνησης Μουσείων και Αρχαιολογικών Χώρων για τον μήνα Ιούλιο 2024. Συγκεκριμένα:

- Κατά το μήνα Ιούλιο 2024 σε σύγκριση με τον αντίστοιχο μήνα του 2023, καταγράφεται αύξηση των επισκεπτών μουσείων κατά 6,2%, μείωση των επισκεπτών ελεύθερης εισόδου κατά 6,3% και αύξηση των αντίστοιχων εισπράξεων κατά 9,2% (Πίνακας 1).
- Στους αρχαιολογικούς χώρους, κατά το μήνα Ιούλιο 2024 σε σύγκριση με τον αντίστοιχο μήνα του 2023, καταγράφεται αύξηση των επισκεπτών κατά 4,0%, αύξηση των επισκεπτών ελεύθερης εισόδου κατά 2,6% και αύξηση των αντίστοιχων εισπράξεων κατά 6,8% (Πίνακας 1).
- Κατά το επτάμηνο Ιανουαρίου – Ιουλίου 2024 παρατηρείται αύξηση, σε σχέση με την αντίστοιχη περίοδο του 2023, κατά 15,2% στους επισκέπτες των μουσείων, κατά 2,0% στους επισκέπτες ελεύθερης εισόδου και κατά 20,4% στις αντίστοιχες εισπράξεις (Πίνακας 2).
- Στους αρχαιολογικούς χώρους, κατά το επτάμηνο Ιανουαρίου – Ιουλίου 2024, παρατηρείται αύξηση σε σχέση με την αντίστοιχη περίοδο του έτους 2023 κατά 9,1% στους επισκέπτες, κατά 11,1% στους επισκέπτες ελεύθερης εισόδου και κατά 8,9% στις αντίστοιχες εισπράξεις (Πίνακας 2).

Γράφημα 1: Κίνηση Μουσείων και Αρχαιολογικών Χώρων (Ιανουάριος 2019 – Ιούλιος 2024)

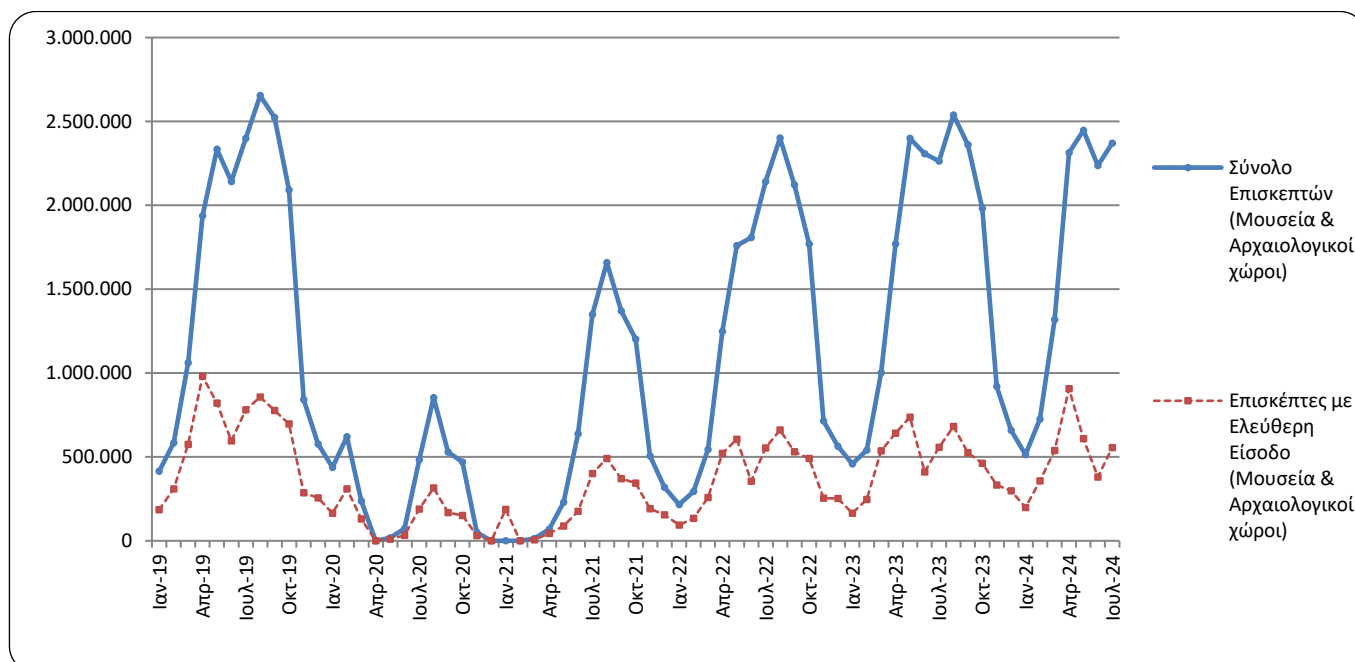

Πληροφορίες για μεθοδολογικά θέματα:

Διεύθυνση Τομεακών Στατιστικών
Τμήμα Στατιστικών Τουρισμού και Πολιτισμού
Η Προϊσταμένη του τμήματος: Ελένη Παπαδοπούλου
Τηλ: 213 135 2168
e-mail: e.papadopoulou@statistics.gr

Πληροφορίες για παροχή δεδομένων:

Τηλ.: 213 135 2022, 2308, 2310
e-mail: data.dissem@statistics.gr

**ΠΙΝΑΚΑΣ 1: ΕΠΙΣΚΕΠΤΕΣ ΜΟΥΣΕΙΩΝ ΚΑΙ ΑΡΧΑΙΟΛΟΓΙΚΩΝ ΧΩΡΩΝ – ΕΙΣΠΡΑΞΕΙΣ
(ΙΟΥΛΙΟΣ 2023 ΚΑΙ ΙΟΥΛΙΟΣ 2024)**

I. ΑΡΙΘΜΟΣ ΕΠΙΣΚΕΠΤΩΝ			
Μουσεία - Αρχαιολογικοί Χώροι	2023	2024	Μεταβολή 2024/2023
Γενικό σύνολο επισκεπτών (Α+Β)	2.264.097	2.370.350	4,7%
A. Μουσεία (Γ+Ε)	675.815	717.913	6,2%
Μουσείο Ακρόπολης	221.039	214.337	-3,0%
Εθνικό Αρχαιολογικό	72.624	64.853	-10,7%
Αρχαίας Ολυμπίας ⁽³⁾	11.253	35.322	213,9%
Παλάτι Ιπποτών (Ρόδου)	48.551	55.835	15,0%
Ηρακλείου (Κρήτης)	45.771	60.610	32,4%
Λευκού Πύργου	30.055	25.466	-15,3%
Δελφών ⁽³⁾	18.614	34.245	84,0%
Λοιπών μουσείων ⁽²⁾	227.908	227.245	-0,3%
B. Αρχαιολογικοί χώροι (Δ+Ζ)	1.588.282	1.652.437	4,0%
Επιδαύρου ⁽¹⁾	51.228	53.187	3,8%
Ακροπόλεως Μυκηνών και Θησαυρού Ατρέα	44.816	46.578	3,9%
Ακροπόλεως Αθηνών	449.494	533.528	18,7%
Σουνίου	38.710	43.126	11,4%
Ακροπόλεως Λίνδου	89.046	115.460	29,7%
Βασιλικοί Τάφοι Βεργίνας	13.329	13.855	3,9%
Αρχαίας Ολυμπίας ⁽³⁾	66.477	36.891	-44,5%
Κνωσού (Κρήτης)	152.989	165.168	8,0%
Φαιστού (Κρήτης)	10.399	14.040	35,0%
Αρχαίας Κορίνθου ⁽¹⁾	18.661	19.779	6,0%
Μυστρά ⁽¹⁾	14.676	13.351	-9,0%
Δελφών ⁽³⁾	45.397	23.283	-48,7%
Λοιπών αρχαιολογικών χώρων ⁽²⁾	593.060	574.191	-3,2%
II. ΑΡΙΘΜΟΣ ΕΠΙΣΚΕΠΤΩΝ ΜΕ ΕΙΣΙΤΗΡΙΟ			
	2023	2024	Μεταβολή 2024/2023
Σύνολο Επισκεπτών Με Εισιτήριο (Γ+Δ) ⁽²⁾	1.705.544	1.814.950	6,4%
Γ. Μουσεία ⁽²⁾	476.542	531.188	11,5%
Δ. Αρχαιολογικοί χώροι ⁽²⁾	1.229.002	1.283.762	4,5%
III. ΑΡΙΘΜΟΣ ΕΠΙΣΚΕΠΤΩΝ ΕΛΕΥΘΕΡΗΣ ΕΙΣΟΔΟΥ			
	2023	2024	Μεταβολή 2024/2023
Σύνολο Επισκεπτών Ελεύθερης Εισόδου (Ε+Ζ)	558.553	555.400	-0,6%
Ε. Μουσεία	199.273	186.725	-6,3%
Ζ. Αρχαιολογικοί χώροι	359.280	368.675	2,6%
IV. ΕΙΣΠΡΑΞΕΙΣ (σε ευρώ)			
	2023	2024	Μεταβολή 2024/2023
Σύνολο Εισπράξεων (Η+Θ)	20.870.911	22.416.956	7,4%
Η. Μουσεία	4.990.628	5.452.203	9,2%
Θ. Αρχαιολογικοί χώροι	15.880.283	16.964.753	6,8%

⁽¹⁾ Ισχύει ενιαίο εισιτήριο για το μουσείο και τον αρχαιολογικό χώρο.

⁽²⁾ Αναθεωρημένα στοιχεία 2023 λόγω διαβίβασης επικαιροποιημένων στοιχείων από διοικητικές πηγές.

⁽³⁾ Από τον Απρίλιο 2024, έχει γίνει δυνατή η ηλεκτρονική αγορά εισιτηρίων από τα μουσεία Αρχαίας Ολυμπίας και Δελφών, με δυνατότητα επίσκεψης και του αντίστοιχου αρχαιολογικού χώρου, χωρίς να είναι δυνατή η διάκριση της επισκεψιμότητας σε μουσείο και σε αρχαιολογικό χώρο.

Στα παρακάτω διαγράμματα παρουσιάζεται η πορεία των εισπράξεων Μουσείων και Αρχαιολογικών χώρων (γράφημα 2) καθώς και η επισκεψιμότητα ανά Μουσείο (γράφημα 3) και ανά Αρχαιολογικό χώρο (γράφημα 4).

Γράφημα 2: Εισπράξεις Μουσείων και Αρχαιολογικών χώρων (Ιανουάριος 2019 – Ιούλιος 2024)
(σε χιλιάδες ευρώ)

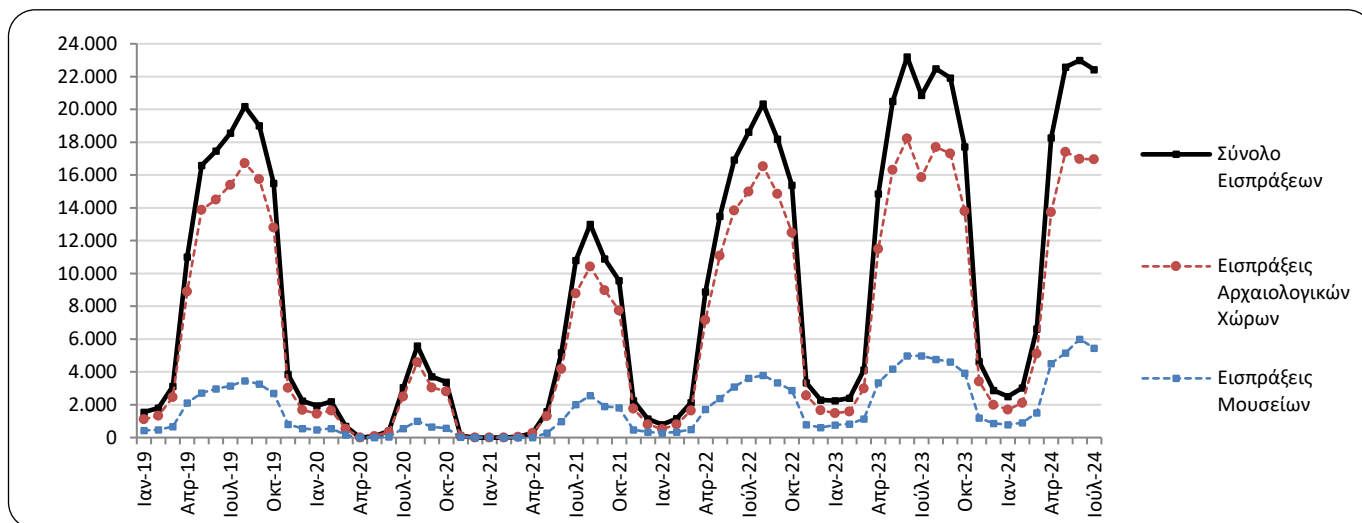

Γράφημα 3: Επισκεψιμότητα Μουσείων, Ιούλιος 2024

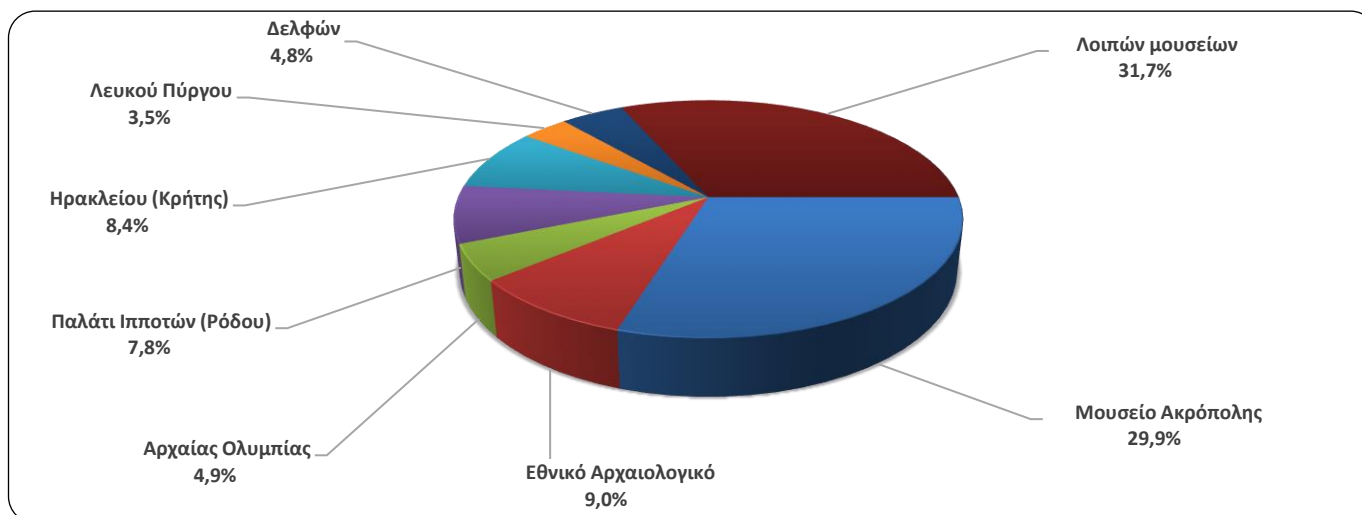

Γράφημα 4: Επισκεψιμότητα Αρχαιολογικών χώρων, Ιούλιος 2024



**ΠΙΝΑΚΑΣ 2: ΕΠΙΣΚΕΠΤΕΣ ΜΟΥΣΕΙΩΝ ΚΑΙ ΑΡΧΑΙΟΛΟΓΙΚΩΝ ΧΩΡΩΝ - ΕΙΣΠΡΑΞΕΙΣ
(2022, 2023, ΙΑΝΟΥΑΡΙΟΣ - ΙΟΥΛΙΟΣ 2023, 2024)**

I. ΑΡΙΘΜΟΣ ΕΠΙΣΚΕΠΤΩΝ					
Μουσεία - Αρχαιολογικοί Χώροι	2022	2023	ΙΑΝΟΥΑΡΙΟΣ - ΙΟΥΛΙΟΣ		Μεταβολή 2024/2023
			2023	2024	
Γενικό σύνολο επισκεπτών (Α+Β)	15.583.552	19.201.226	10.742.592	11.924.497	11,0%
A. Μουσεία (Γ+Ε)	4.636.901	5.792.286	3.351.049	3.861.014	15,2%
Μουσείο Ακρόπολης	1.397.353	1.900.950	1.142.675	1.224.136	7,1%
Εθνικό Αρχαιολογικό	474.821	642.318	368.703	384.285	4,2%
Αρχαίας Ολυμπίας ⁽³⁾	85.179	85.410	49.368	162.628	229,4%
Παλάτι Ιπποτών (Ρόδου)	263.521	333.081	174.279	186.428	7,0%
Ηρακλείου (Κρήτης)	249.715	294.839	154.977	198.287	27,9%
Λευκού Πύργου ⁽²⁾	193.916	259.775	143.625	125.686	-12,5%
Δελφών ⁽³⁾	151.512	203.445	129.433	271.512	109,8%
Λοιπών μουσείων ⁽²⁾	1.820.884	2.072.468	1.187.989	1.308.052	10,1%
B. Αρχαιολογικοί χώροι (Δ+Ζ)	10.946.651	13.408.940	7.391.543	8.063.483	9,1%
Επιδαύρου ⁽¹⁾	393.077	525.982	311.295	330.873	6,3%
Ακροπόλεως Μυκηνών και Θησαυρού Ατρέα	372.448	510.507	307.669	341.754	11,1%
Ακροπόλεως Αθηνών	3.019.841	3.958.405	2.228.438	2.806.058	25,9%
Σουνίου	314.506	393.927	226.237	259.518	14,7%
Ακροπόλεως Λίνδου	596.331	629.089	326.072	346.199	6,2%
Βασιλικοί Τάφοι Βεργίνας	168.444	202.122	124.425	158.647	27,5%
Αρχαίας Ολυμπίας ⁽³⁾	338.365	481.211	260.797	177.299	-32,0%
Κνωσού (Κρήτης)	831.320	959.110	495.080	526.475	6,3%
Φαιστού (Κρήτης)	74.817	79.934	40.926	43.733	6,9%
Αρχαίας Κορίνθου ⁽¹⁾	153.616	210.465	115.211	141.486	22,8%
Μυστρά ⁽¹⁾	139.512	151.508	83.635	86.153	3,0%
Δελφών ⁽³⁾	332.870	482.293	281.178	190.447	-32,3%
Λοιπών αρχαιολογικών χώρων ⁽²⁾	4.211.504	4.824.387	2.590.580	2.654.841	2,5%
II. ΑΡΙΘΜΟΣ ΕΠΙΣΚΕΠΤΩΝ ΜΕ ΕΙΣΙΤΗΡΙΟ					
	2022	2023	ΙΑΝΟΥΑΡΙΟΣ - ΙΟΥΛΙΟΣ		Μεταβολή 2024/2023
			2023	2024	
Σύνολο Επισκεπτών Με Εισιτήριο (Γ+Δ)	10.877.516	13.605.359	7.446.132	8.378.924	12,5%
Γ. Μουσεία ⁽²⁾	2.883.216	3.681.386	2.063.403	2.547.145	23,4%
Δ. Αρχαιολογικοί χώροι ⁽²⁾	7.994.300	9.923.973	5.382.729	5.831.779	8,3%
III. ΑΡΙΘΜΟΣ ΕΠΙΣΚΕΠΤΩΝ ΕΛΕΥΘΕΡΗΣ ΕΙΣΟΔΟΥ					
	2022	2023	ΙΑΝΟΥΑΡΙΟΣ - ΙΟΥΛΙΟΣ		Μεταβολή 2024/2023
			2023	2024	
Σύνολο Επισκεπτών Ελεύθερης Εισόδου (Ε+Ζ)	4.706.036	5.595.867	3.296.460	3.545.573	7,6%
Ε. Μουσεία ⁽²⁾	1.753.685	2.110.900	1.287.646	1.313.869	2,0%
Ζ. Αρχαιολογικοί χώροι	2.952.351	3.484.967	2.008.814	2.231.704	11,1%
IV. ΕΙΣΠΡΑΞΕΙΣ (σε ευρώ)					
	2022	2023	ΙΑΝΟΥΑΡΙΟΣ - ΙΟΥΛΙΟΣ		Μεταβολή 2024/2023
			2023	2024	
Σύνολο Εισπράξεων (Η+Θ)	121.535.113	157.852.657	88.220.327	98.406.092	11,5%
Η. Μουσεία	23.361.465	35.617.601	20.223.881	24.353.488	20,4%
Θ. Αρχαιολογικοί χώροι	98.173.648	122.235.056	67.996.446	74.052.604	8,9%

⁽¹⁾ Ισχύει ενιαίο εισιτήριο για το μουσείο και τον αρχαιολογικό χώρο.

⁽²⁾ Αναθεωρημένα στοιχεία 2023 λόγω διαβίβασης επικαιροποιημένων στοιχείων από διοικητικές πηγές.

⁽³⁾ Από τον Απρίλιο 2024, έχει γίνει δυνατή η ηλεκτρονική αγορά εισιτηρίων από τα μουσεία Αρχαίας Ολυμπίας και Δελφών, με δυνατότητα επίσκεψης και του αντίστοιχου αρχαιολογικού χώρου, χωρίς να είναι δυνατή η διάκριση της επισκεψιμότητας σε μουσείο και σε αρχαιολογικό χώρο.

ΕΠΕΞΗΓΗΜΑΤΙΚΕΣ ΣΗΜΕΙΩΣΕΙΣ

Έρευνα Κίνησης Μουσείων και Αρχαιολογικών χώρων	<p>Η έρευνα Κίνησης Μουσείων και Αρχαιολογικών Χώρων παρουσιάζει αποτελέσματα από το έτος 1970. Με την έρευνα αυτή συγκεντρώνονται στοιχεία από τον Οργανισμό Διαχείρισης και Ανάπτυξης Πολιτιστικών Πόρων (Ο.Δ.Α.Π.), εποπτευόμενο φορέα από το Υπουργείο Πολιτισμού και Αθλητισμού, σχετικά με τον αριθμό των επισκεπτών και των εισπράξεων από τα διατεθέντα εισιτήρια στα Μουσεία αρχαιολογικού και ιστορικού ενδιαφέροντος και στους Αρχαιολογικούς χώρους.</p> <p>Για το Μουσείο Ακρόπολης διατίθενται στοιχεία επισκεπτών και εισπράξεων από τον μήνα Δεκέμβριο του 2009.</p>
Νομικό πλαίσιο	<p>Η παρούσα έρευνα, η οποία διεξάγεται από το έτος 1970, είναι συνεχής και παράγει μηνιαία στοιχεία και κατ' επέκταση ετήσια, στη βάση της ΚΥΑ 15189/Β379/73.</p>
Περίοδος Αναφοράς	<p>1/7/2024 - 31/7/2024</p>
Μεθοδολογία και ορισμοί	<p>Η έρευνα διενεργείται σε μηνιαία βάση και τα στοιχεία συγκεντρώνονται κυρίως από τον Οργανισμό Διαχείρισης και Ανάπτυξης Πολιτιστικών Χώρων (Ο.Δ.Α.Π.), εποπτευόμενο φορέα από το Υπουργείο Πολιτισμού και Αθλητισμού. Τα στοιχεία που συγκεντρώνονται αφορούν τον αριθμό των επισκεπτών και των αντίστοιχων εισπράξεων από τα διατεθέντα εισιτήρια στα Μουσεία αρχαιολογικού και ιστορικού ενδιαφέροντος και τους Αρχαιολογικούς χώρους της χώρας. Στοιχεία παρουσιάζονται κατά μήνα και στο τέλος του έτους συνολικά για όλο το έτος.</p>
	<p>Αριθμός ενιαίων εισιτηρίων:</p> <p>Από τον Απρίλιο 1999, εκτός του καθιερωμένου εισιτηρίου, άρχισε να καταβάλλεται ενιαίο εισιτήριο σε ορισμένα μουσεία και αρχαιολογικούς χώρους. Το σύνολο των εισιτηρίων αυτών για τον μήνα Ιούλιο του 2024 ανέρχεται σε 114.908</p>
Παραπομπές	<p>Περισσότερες πληροφορίες σχετικά με την Έρευνα Κίνησης Μουσείων και Αρχαιολογικών χώρων και παλαιότερες χρονολογικές σειρές διατίθενται στην ιστοσελίδα της Υπηρεσίας στο: http://www.statistics.gr/el/statistics/-/publication/SCI21/-</p>