



ΚΙΝΗΣΗ ΜΟΥΣΕΙΩΝ ΚΑΙ ΑΡΧΑΙΟΛΟΓΙΚΩΝ ΧΩΡΩΝ ΝΟΕΜΒΡΙΟΣ 2023

Η Ελληνική Στατιστική Αρχή (ΕΛΣΤΑΤ) ανακοινώνει τα αποτελέσματα της Έρευνας Κίνησης Μουσείων και Αρχαιολογικών Χώρων για τον μήνα Νοέμβριο 2023. Συγκεκριμένα:

- Κατά το μήνα Νοέμβριο του 2023 σε σύγκριση με τον αντίστοιχο μήνα του 2022, καταγράφεται αύξηση των επισκεπτών μουσείων κατά 16,6%, αύξηση των επισκεπτών ελεύθερης εισόδου κατά 11,8% και αύξηση των αντίστοιχων εισπράξεων κατά 53,7% (Πίνακας 1).
- Στους αρχαιολογικούς χώρους, κατά το μήνα Νοέμβριο 2023 σε σύγκριση με τον αντίστοιχο μήνα του 2022, καταγράφεται αύξηση των επισκεπτών κατά 36,7%, αύξηση των επισκεπτών ελεύθερης εισόδου κατά 49,3% και αύξηση των εισπράξεων κατά 34,0% (Πίνακας 1).
- Κατά το ενδεκάμηνο Ιανουαρίου – Νοεμβρίου 2023 παρατηρείται αύξηση, σε σχέση με την αντίστοιχη περίοδο του 2022, κατά 25,6% στους επισκέπτες των μουσείων, κατά 20,4% στους επισκέπτες ελεύθερης εισόδου και κατά 52,7% στις αντίστοιχες εισπράξεις (Πίνακας 2).
- Στους αρχαιολογικούς χώρους, κατά το ενδεκάμηνο Ιανουαρίου – Νοεμβρίου 2023, παρατηρείται αύξηση σε σχέση με την αντίστοιχη περίοδο του έτους 2022 κατά 22,5% στους επισκέπτες, κατά 17,7% στους επισκέπτες ελεύθερης εισόδου και κατά 24,6% στις αντίστοιχες εισπράξεις (Πίνακας 2).

Γράφημα 1: Κίνηση Μουσείων και Αρχαιολογικών Χώρων (Ιανουάριος 2018 – Νοέμβριος 2023)

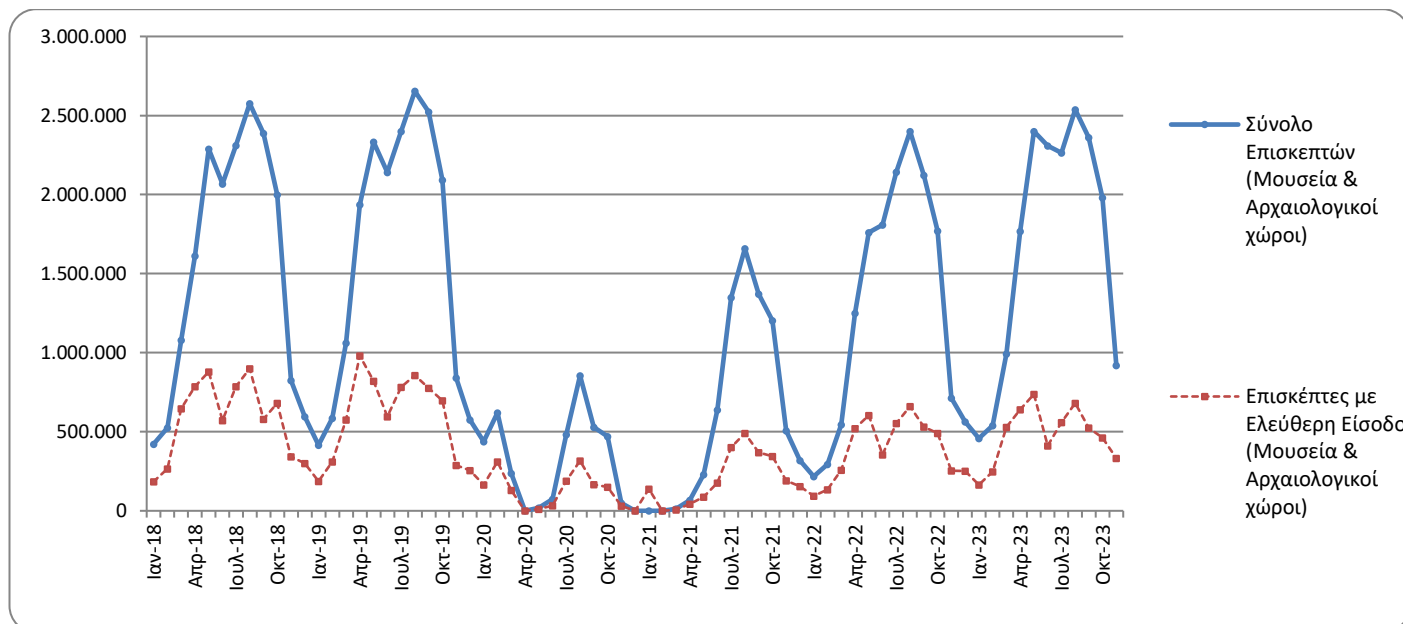

Πληροφορίες για μεθοδολογικά θέματα:

Διεύθυνση Τομεακών Στατιστικών
Τμήμα Στατιστικών Τουρισμού και Πολιτισμού
Η Προϊσταμένη του τμήματος: Ελένη Παπαδοπούλου
Τηλ: 213 135 2168
e-mail: e.papadopoulou@statistics.gr

Πληροφορίες για παροχή δεδομένων:

Τηλ.: 213 135 2022, 2308, 2310
e-mail: data.dissem@statistics.gr

**ΠΙΝΑΚΑΣ 1: ΕΠΙΣΚΕΠΤΕΣ ΜΟΥΣΕΙΩΝ ΚΑΙ ΑΡΧΑΙΟΛΟΓΙΚΩΝ ΧΩΡΩΝ – ΕΙΣΠΡΑΞΕΙΣ
(ΝΟΕΜΒΡΙΟΣ 2022 ΚΑΙ ΝΟΕΜΒΡΙΟΣ 2023)**

I. ΑΡΙΘΜΟΣ ΕΠΙΣΚΕΠΤΩΝ			
Μουσεία - Αρχαιολογικοί Χώροι	2022	2023	Μεταβολή 2023/2022
Γενικό σύνολο επισκεπτών (Α+Β)	713.410	919.890	28,9%
A. Μουσεία (Γ+Ε)	275.901	321.678	16,6%
Μουσείο Ακρόπολης	88.857	103.755	16,8%
Εθνικό Αρχαιολογικό	34.655	39.706	14,6%
Αρχαίας Ολυμπίας	4.288	4.222	-1,5%
Παλάτι Ιπποτών (Ρόδου)	10.454	13.212	26,4%
Ηρακλείου (Κρήτης)	10.456	11.774	12,6%
Λευκού Πύργου	11.142	14.879	33,5%
Δελφών	9.729	9.690	-0,4%
Λοιπών μουσείων	106.320	124.440	17,0%
B. Αρχαιολογικοί χώροι (Δ+Ζ)	437.509	598.212	36,7%
Επιδαύρου ⁽¹⁾	16.589	21.646	30,5%
Ακροπόλεως Μυκηνών και Θησαυρού Ατρέα	16.216	21.778	34,3%
Ακροπόλεως Αθηνών	172.388	242.411	40,6%
Σουνίου	16.568	23.296	40,6%
Ακροπόλεως Λίνδου	7.191	9.769	35,9%
Βασιλικοί Τάφοι Βεργίνας	10.307	11.587	12,4%
Αρχαίας Ολυμπίας	15.687	21.985	40,1%
Κνωσού (Κρήτης)	19.822	26.369	33,0%
Φαιστού (Κρήτης)	1.398	1.393	-0,4%
Αρχαίας Κορίνθου ⁽¹⁾	9.113	10.418	14,3%
Μυστρά ⁽¹⁾	4.820	6.411	33,0%
Δελφών	16.199	26.394	62,9%
Λοιπών αρχαιολογικών χώρων	131.211	174.755	33,2%
II. ΑΡΙΘΜΟΣ ΕΠΙΣΚΕΠΤΩΝ ΜΕ ΕΙΣΙΤΗΡΙΟ			
	2022	2023	Μεταβολή 2023/2022
Σύνολο Επισκεπτών Με Εισιτήριο (Γ+Δ)	459.483	587.440	27,8%
Γ. Μουσεία	151.542	182.687	20,6%
Δ. Αρχαιολογικοί χώροι	307.941	404.753	31,4%
III. ΑΡΙΘΜΟΣ ΕΠΙΣΚΕΠΤΩΝ ΕΛΕΥΘΕΡΗΣ ΕΙΣΟΔΟΥ			
	2022	2023	Μεταβολή 2023/2022
Σύνολο Επισκεπτών Ελεύθερης Εισόδου (Ε+Ζ)	253.927	332.450	30,9%
Ε. Μουσεία	124.359	138.991	11,8%
Ζ. Αρχαιολογικοί χώροι	129.568	193.459	49,3%
IV. ΕΙΣΠΡΑΞΕΙΣ (σε ευρώ)			
	2022	2023	Μεταβολή 2023/2022
Σύνολο Εισπράξεων (Η+Θ)	3.339.312	4.629.210	38,6%
Η. Μουσεία	783.125	1.203.804	53,7%
Θ. Αρχαιολογικοί χώροι	2.556.187	3.425.406	34,0%

⁽¹⁾ Ισχύει ενιαίο εισιτήριο για το μουσείο και τον αρχαιολογικό χώρο.

Στα παρακάτω διαγράμματα παρουσιάζεται η πορεία των εισπράξεων Μουσείων και Αρχαιολογικών χώρων (γράφημα 2) καθώς και η επισκεψιμότητα ανά Μουσείο (γράφημα 3) και ανά Αρχαιολογικό χώρο (γράφημα 4).

Γράφημα 2: Εισπράξεις Μουσείων και Αρχαιολογικών χώρων (Ιανουάριος 2018 – Νοέμβριος 2023)
(σε χιλιάδες ευρώ)

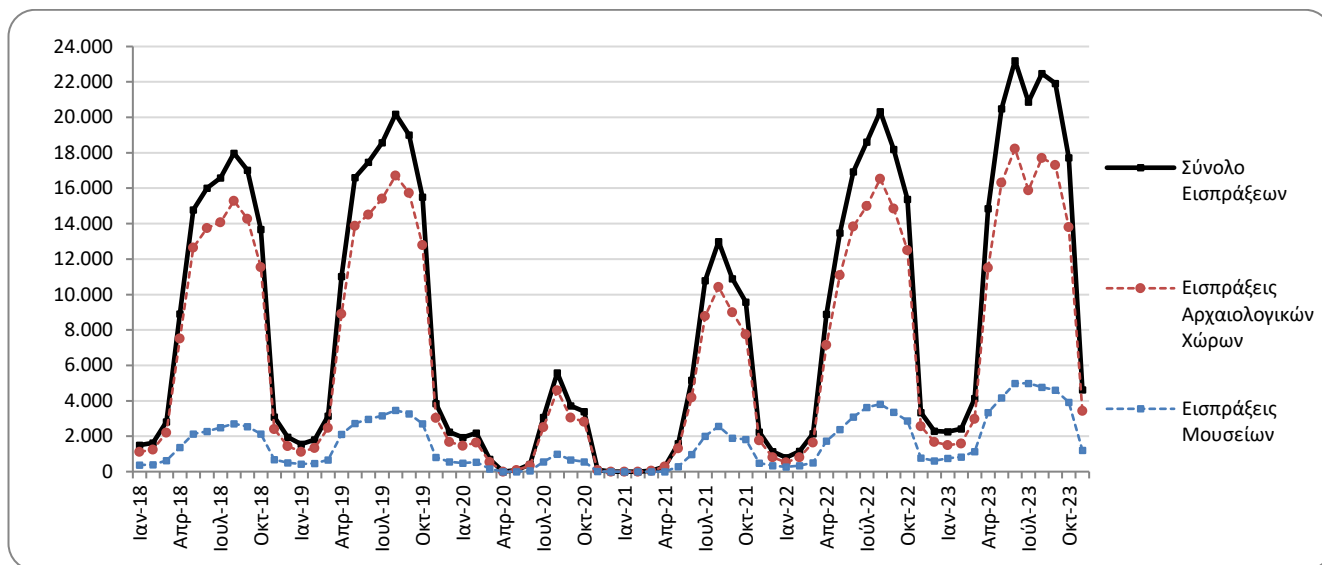

Γράφημα 3: Επισκεψιμότητα Μουσείων, Νοέμβριος 2023

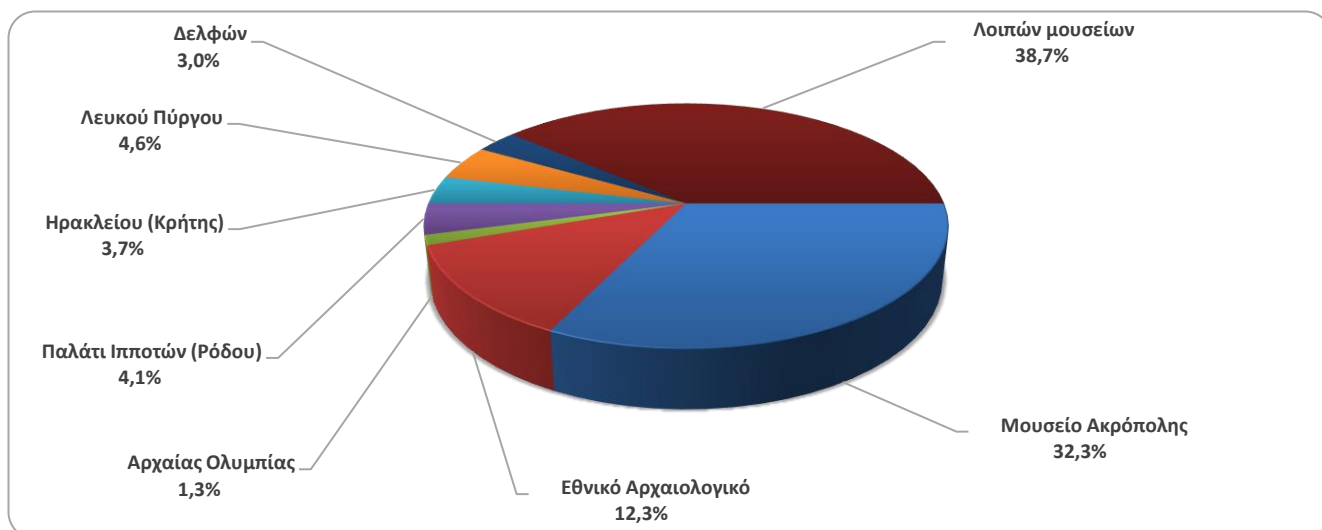

Γράφημα 4: Επισκεψιμότητα Αρχαιολογικών χώρων, Νοέμβριος 2023

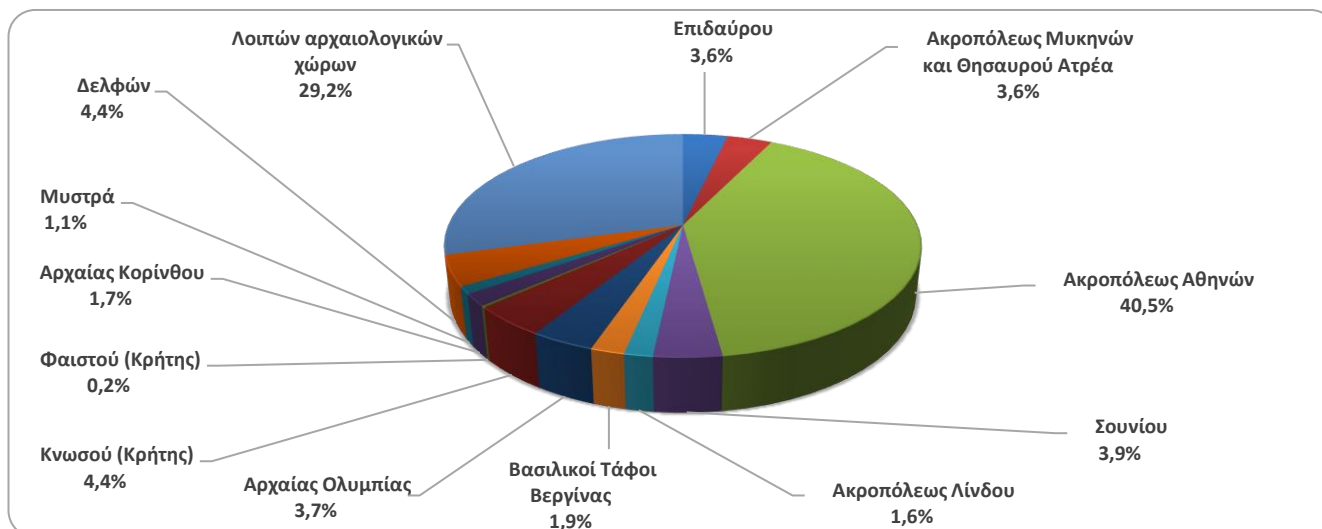

**ΠΙΝΑΚΑΣ 2: ΕΠΙΣΚΕΠΤΕΣ ΜΟΥΣΕΙΩΝ ΚΑΙ ΑΡΧΑΙΟΛΟΓΙΚΩΝ ΧΩΡΩΝ - ΕΙΣΠΡΑΞΕΙΣ
(2021, 2022, ΙΑΝΟΥΑΡΙΟΣ- ΝΟΕΜΒΡΙΟΣ 2022, 2023)**

I. ΑΡΙΘΜΟΣ ΕΠΙΣΚΕΠΤΩΝ					
Μουσεία - Αρχαιολογικοί Χώροι	2021 ⁽²⁾	2022	ΙΑΝΟΥΑΡΙΟΣ - ΝΟΕΜΒΡΙΟΣ		Μεταβολή 2023/2022
			2022	2023	
Γενικό σύνολο επισκεπτών (Α+Β)	7.357.026	15.583.552	15.019.877	18.531.108	23,4%
A. Μουσεία (Γ+Ε)	2.047.481	4.636.901	4.387.872	5.511.209	25,6%
Μουσείο Ακρόπολης	547.908	1.397.353	1.323.688	1.819.153	37,4%
Εθνικό Αρχαιολογικό	189.208	474.821	448.035	612.064	36,6%
Αρχαίας Ολυμπίας	34.367	85.179	84.006	83.959	-0,1%
Παλάτι Ιπποτών (Ρόδου)	142.530	263.521	258.246	327.635	26,9%
Ηρακλείου (Κρήτης)	127.574	249.715	241.503	285.053	18,0%
Λευκού Πύργου	77.983	193.916	176.169	231.356	31,3%
Δελφών	58.102	151.512	143.039	194.915	36,3%
Λοιπών μουσείων	869.809	1.820.884	1.713.186	1.957.074	14,2%
B. Αρχαιολογικοί χώροι (Δ+Ζ)	5.309.545	10.946.651	10.632.005	13.019.899	22,5%
Επιδαύρου ⁽¹⁾	182.118	393.077	381.736	513.379	34,5%
Ακροπόλεως Μυκηνών και Θησαυρού Ατρέα	156.227	372.448	360.359	496.898	37,9%
Ακροπόλεως Αθηνών	1.219.717	3.019.841	2.884.188	3.800.621	31,8%
Σουνίου	171.348	314.506	302.390	377.795	24,9%
Ακροπόλεως Λίνδου	349.418	596.331	594.977	627.103	5,4%
Βασιλικοί Τάφοι Βεργίνας	56.790	168.444	150.711	181.194	20,2%
Αρχαίας Ολυμπίας	143.549	338.365	331.952	474.799	43,0%
Κνωσού (Κρήτης)	445.160	831.320	822.486	940.966	14,4%
Φαιστού (Κρήτης)	48.599	74.817	74.298	79.294	6,7%
Αρχαίας Κορίνθου ⁽¹⁾	59.271	153.616	149.665	204.995	37,0%
Μυστρά ⁽¹⁾	78.762	139.512	136.454	146.614	7,4%
Δελφών	146.061	332.870	318.278	463.723	45,7%
Λοιπών αρχαιολογικών χώρων	2.252.525	4.211.504	4.124.511	4.712.518	14,3%
II. ΑΡΙΘΜΟΣ ΕΠΙΣΚΕΠΤΩΝ ΜΕ ΕΙΣΙΤΗΡΙΟ					
	2021 ⁽²⁾	2022	ΙΑΝΟΥΑΡΙΟΣ - ΝΟΕΜΒΡΙΟΣ		Μεταβολή 2023/2022
			2022	2023	
Σύνολο Επισκεπτών Με Εισιτήριο (Γ+Δ)	5.090.418	10.877.516	10.565.355	13.242.385	25,3%
Γ. Μουσεία	1.289.896	2.883.216	2.759.523	3.549.894	28,6%
Δ. Αρχαιολογικοί χώροι	3.800.522	7.994.300	7.805.832	9.692.491	24,2%
III. ΑΡΙΘΜΟΣ ΕΠΙΣΚΕΠΤΩΝ ΕΛΕΥΘΕΡΗΣ ΕΙΣΟΔΟΥ					
	2021 ⁽²⁾	2022	ΙΑΝΟΥΑΡΙΟΣ - ΝΟΕΜΒΡΙΟΣ		Μεταβολή 2023/2022
			2022	2023	
Σύνολο Επισκεπτών Ελεύθερης Εισόδου (Ε+Ζ)	2.266.608	4.706.036	4.454.522	5.288.723	18,7%
Ε. Μουσεία	757.585	1.753.685	1.628.349	1.961.315	20,4%
Ζ. Αρχαιολογικοί χώροι	1.509.023	2.952.351	2.826.173	3.327.408	17,7%
IV. ΕΙΣΠΡΑΞΕΙΣ (σε ευρώ)					
	2021 ⁽²⁾	2022	ΙΑΝΟΥΑΡΙΟΣ - ΝΟΕΜΒΡΙΟΣ		Μεταβολή 2023/2022
			2022	2023	
Σύνολο Εισπράξεων (Η+Θ)	54.735.194	121.535.113	119.249.406	154.980.117	30,0%
Η. Μουσεία	10.385.644	23.361.465	22.748.916	34.742.164	52,7%
Θ. Αρχαιολογικοί χώροι	44.349.550	98.173.648	96.500.490	120.237.953	24,6%

⁽¹⁾ Ισχύει ενιαίο εισιτήριο για το μουσείο και τον αρχαιολογικό χώρο.

⁽²⁾ Η λειτουργία των Μουσείων αναστάλη σταδιακά από την 1^η Νοεμβρίου 2020 έως τις 13 Μαΐου 2021. Αντίστοιχα, η λειτουργία των Αρχαιολογικών Χώρων, αναστάλη από τις 7 Νοεμβρίου 2020 έως τις 21 Μαρτίου 2021, σε εφαρμογή των μέτρων που ελήφθησαν για την αντιμετώπιση της πανδημίας της νόσου του κορωνοϊού (COVID-19).

ΕΠΕΞΗΓΗΜΑΤΙΚΕΣ ΣΗΜΕΙΩΣΕΙΣ

Έρευνα Κίνησης Μουσείων και Αρχαιολογικών χώρων	<p>Η έρευνα Κίνησης Μουσείων και Αρχαιολογικών Χώρων παρουσιάζει αποτελέσματα από το έτος 1970. Με την έρευνα αυτή συγκεντρώνονται στοιχεία από τον Οργανισμό Διαχείρισης και Ανάπτυξης Πολιτιστικών Πόρων (Ο.Δ.Α.Π.), εποπτευόμενο φορέα από το Υπουργείο Πολιτισμού και Αθλητισμού, σχετικά με τον αριθμό των επισκεπτών και των εισπράξεων από τα διατεθέντα εισιτήρια στα Μουσεία αρχαιολογικού και ιστορικού ενδιαφέροντος και στους Αρχαιολογικούς χώρους.</p> <p>Για το Μουσείο Ακρόπολης διατίθενται στοιχεία επισκεπτών και εισπράξεων από τον μήνα Δεκέμβριο του 2009.</p>
Νομικό πλαίσιο	<p>Η παρούσα έρευνα, η οποία διεξάγεται από το έτος 1970, είναι συνεχής και παράγει μηνιαία στοιχεία και κατ' επέκταση ετήσια, στη βάση της ΚΥΑ 15189/Β379/73.</p>
Περίοδος Αναφοράς	<p>1/11/2023 - 30/11/2023</p>
Μεθοδολογία και ορισμοί	<p>Η έρευνα διενεργείται σε μηνιαία βάση και τα στοιχεία συγκεντρώνονται κυρίως από τον Οργανισμό Διαχείρισης και Ανάπτυξης Πολιτιστικών Χώρων (Ο.Δ.Α.Π.), εποπτευόμενο φορέα από το Υπουργείο Πολιτισμού και Αθλητισμού. Τα στοιχεία που συγκεντρώνονται αφορούν τον αριθμό των επισκεπτών και των αντίστοιχων εισπράξεων από τα διατεθέντα εισιτήρια στα Μουσεία αρχαιολογικού και ιστορικού ενδιαφέροντος και τους Αρχαιολογικούς χώρους της χώρας. Στοιχεία παρουσιάζονται κατά μήνα και στο τέλος του έτους συνολικά για όλο το έτος.</p> <p>Αριθμός ενιαίων εισιτηρίων: Από τον Απρίλιο 1999, εκτός του καθιερωμένου εισιτηρίου, άρχισε να καταβάλλεται ενιαίο εισιτήριο σε ορισμένα μουσεία και αρχαιολογικούς χώρους. Το σύνολο των εισιτηρίων αυτών για τον μήνα Νοέμβριο του 2023 ανέρχεται σε 25.220.</p>
Παραπομπές	<p>Περισσότερες πληροφορίες σχετικά με την Έρευνα Κίνησης Μουσείων και Αρχαιολογικών χώρων και παλαιότερες χρονολογικές σειρές διατίθενται στην ιστοσελίδα της Υπηρεσίας στο: http://www.statistics.gr/el/statistics/-/publication/SCI21/-</p>