



ΔΗΜΟΓΡΑΦΙΚΑ ΓΕΓΟΝΟΤΑ ΕΠΙΧΕΙΡΗΣΕΩΝ ΕΓΓΡΑΦΕΣ ΝΕΩΝ ΕΠΙΧΕΙΡΗΣΕΩΝ ΚΑΙ ΠΤΩΧΕΥΣΕΙΣ ΕΠΙΧΕΙΡΗΣΕΩΝ Γ' ΤΡΙΜΗΝΟ 2024

Η Ελληνική Στατιστική Αρχή (ΕΛΣΤΑΤ) ανακοινώνει στοιχεία για τη δημογραφία των επιχειρήσεων στην Ελλάδα και ειδικότερα για τις Εγγραφές Νέων Επιχειρήσεων (ενάρξεις λειτουργίας επιχειρήσεων) και τις Πτωχεύσεις Επιχειρήσεων, για το Γ' τρίμηνο 2024.

Ειδικότερα, οι εγγραφές νέων επιχειρήσεων, για το σύνολο των τομέων της οικονομίας, το **Γ' τρίμηνο 2024** ανήλθαν σε 27.106, παρουσιάζοντας αύξηση 16,1% σε σχέση με το Γ' τρίμηνο 2023 που είχαν ανέλθει σε 23.350 και μείωση 13,9% σε σχέση με το Β' τρίμηνο 2024 που είχαν ανέλθει σε 31.489 (Πίνακας 2, Γράφημα 1).

Οι πτωχεύσεις επιχειρήσεων, για το σύνολο των τομέων της οικονομίας, το **Γ' τρίμηνο 2024** ανήλθαν σε 56, παρουσιάζοντας αύξηση 16,7% σε σχέση με το Γ' τρίμηνο 2023 που είχαν ανέλθει σε 48 (Πίνακας 1, Γράφημα 1).

Γράφημα 1. Εγγραφές νέων επιχειρήσεων και Πτωχεύσεις επιχειρήσεων, Α' τρίμηνο 2021 – Γ' τρίμηνο 2024

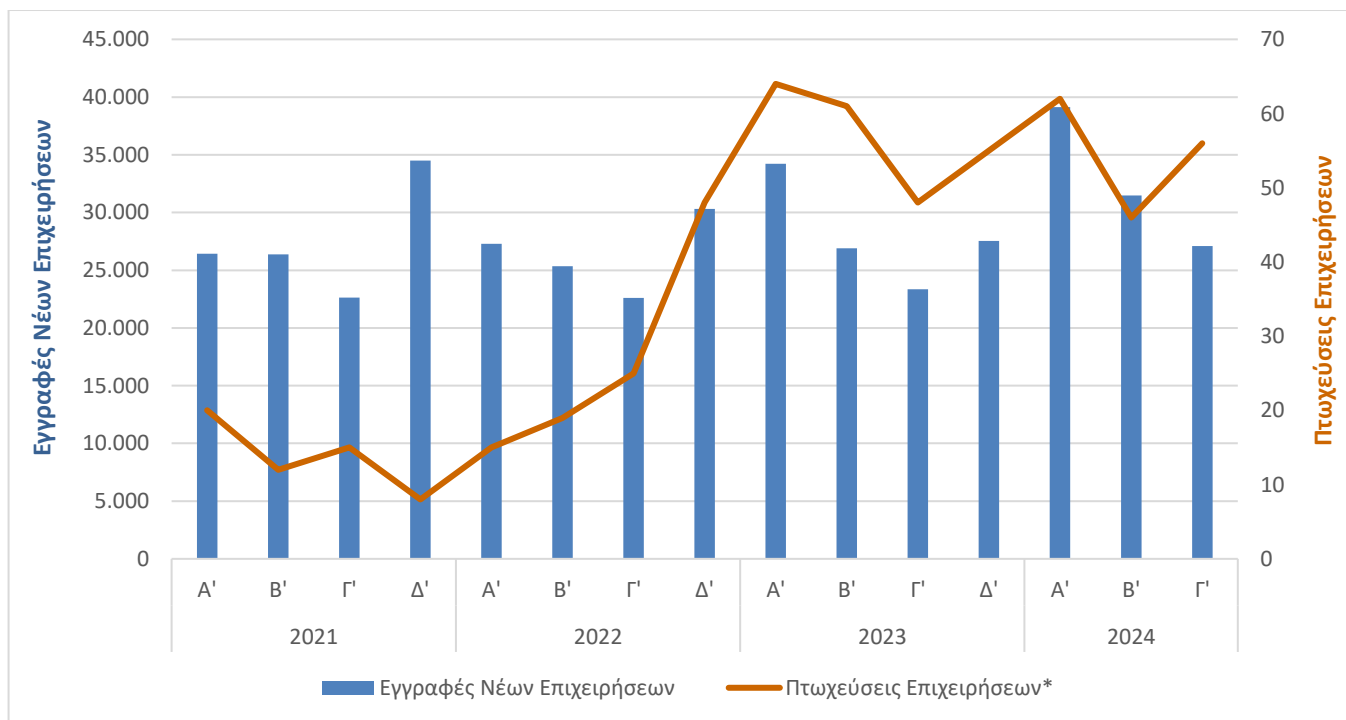

(* Αναθεωρημένα στοιχεία

Πληροφορίες για μεθοδολογικά θέματα:

Διεύθυνση Στατιστικών Επιχειρήσεων
Τμήμα Μητρώων και Μεγάλων Επιχειρήσεων
Προϊσταμένη του Τμήματος: Αδαμαντία Γεωργοστάθη
Τηλ.: 213 135 2043
E-mail: a.georgostathi@statistics.gr

Πληροφορίες για παροχή δεδομένων:

Τηλ.: 213 135 2022, 2308, 2310
E-mail: data.dissem@statistics.gr

1. ΑΝΑΘΕΩΡΗΣΗ ΣΤΟΙΧΕΙΩΝ ΠΤΩΧΕΥΣΕΩΝ ΕΠΙΧΕΙΡΗΣΕΩΝ

Από την παρούσα δημοσίευση, η ΕΛΣΤΑΤ αξιοποιεί για την κατάρτιση των Πτωχεύσεων Επιχειρήσεων, συμπληρωματικά δεδομένα από νέα διοικητική πηγή, το Ηλεκτρονικό Μητρώο Φερεγγυότητας, που τέθηκε σε σταδιακή λειτουργία από το έτος 2021.

Στη βάση των δεδομένων της νέας διοικητικής πηγής, έχει γίνει αναθεώρηση των στοιχείων Πτωχεύσεων επιχειρήσεων για τη χρονική περίοδο Α' τρίμηνο 2021 - Β' τρίμηνο 2024. Τα αναθεωρημένα στοιχεία παρουσιάζονται στον Πίνακα 1.

Πίνακας 1. Πλήθος πτωχεύσεων επιχειρήσεων, ανά τρίμηνο, για τα έτη 2021 - 2024

ΤΡΙΜΗΝΟ	ΠΤΩΧΕΥΣΕΙΣ ΕΠΙΧΕΙΡΗΣΕΩΝ				ΕΤΗΣΙΑ
	ΕΤΟΣ				ΜΕΤΑΒΟΛΗ
	2021	2022	2023	2024	(%)
Α'	20	15	64	62	-3,1
Β'	12	19	61	46	-24,6
Γ'	15	25	48	56	16,7
Δ'	8	48	55	-	-
Σύνολο	55	107	228	-	-

2. ΕΓΓΡΑΦΕΣ ΝΕΩΝ ΕΠΙΧΕΙΡΗΣΕΩΝ

2.1. Τομείς Οικονομικής Δραστηριότητας, με τη μεγαλύτερη μεταβολή στο πλήθος των Εγγραφών Νέων Επιχειρήσεων (Πίνακας 2)

Για τους τομείς οικονομικής δραστηριότητας με τη μεγαλύτερη συνεισφορά στον συνολικό κύκλο εργασιών, σύμφωνα με τα στοιχεία του Στατιστικού Μητρώου Επιχειρήσεων έτους αναφοράς 2021, η μεγαλύτερη αύξηση στο πλήθος των εγγραφών νέων επιχειρήσεων, το **Γ' τρίμηνο 2024** σε σχέση με το Γ' τρίμηνο 2023, καταγράφηκε στον τομέα «Μεταφορά και Αποθήκευση» (33,5%) και στον τομέα «Χρηματοοικονομικές και Ασφαλιστικές Δραστηριότητες» (2,7%), ενώ η μεγαλύτερη μείωση καταγράφηκε στον τομέα «Παροχή Ηλεκτρικού Ρεύματος, Φυσικού Αερίου, Ατμού και Κλιματισμού» (38,9%) και στον τομέα «Δραστηριότητες Υπηρεσιών Παροχής Καταλύματος και Υπηρεσιών Εστίασης» (3,3%).

2.2 Τομείς Οικονομικής Δραστηριότητας, ανά Μεγάλη Γεωγραφική Περιοχή της Ελλάδας, Γ' τρίμηνο 2024 (Πίνακας 3)

Οι τομείς οικονομικής δραστηριότητας, στους οποίους σημειώθηκε το μεγαλύτερο πλήθος εγγραφών νέων επιχειρήσεων, ανά Μεγάλη Γεωγραφική Περιοχή της Ελλάδας, είναι:

- **Βόρεια Ελλάδα:** «Γεωργία, Δασοκομία και Αλιεία»⁽¹⁾, με 1.864 εγγραφές σε σύνολο 7.027.
- **Κεντρική Ελλάδα:** «Γεωργία, Δασοκομία και Αλιεία»⁽¹⁾, με 2.531 εγγραφές σε σύνολο 6.447.
- **Αττική:** «Επαγγελματικές, Επιστημονικές και Τεχνικές Δραστηριότητες», με 1.563 εγγραφές σε σύνολο 9.723.
- **Νησιά Αιγαίου - Κρήτη:** «Γεωργία, Δασοκομία και Αλιεία»⁽¹⁾, με 1.770 εγγραφές σε σύνολο 3.909.

⁽¹⁾ Σημειώνεται ότι στα στοιχεία που καταγράφονται για τον τομέα οικονομικής δραστηριότητας Γεωργία, Δασοκομία και Αλιεία περιλαμβάνονται οι αγρότες που εντάσσονται στο ειδικό καθεστώς (ΦΠΑ), δηλαδή οι αγρότες που εγγράφονται στο φορολογικό μητρώο αγροτών, έχοντας σωρευτικά λάβει επιδότηση κατώτερη των 5.000 ευρώ κατά το προηγούμενο φορολογικό έτος και έχοντας πραγματοποιήσει κατά το προηγούμενο φορολογικό έτος πωλήσεις αγροτικών προϊόντων ίδιας παραγωγής και παροχές αγροτικών υπηρεσιών κατώτερης των 15.000 ευρώ προς οποιοδήποτε πρόσωπο.

2.3 Τομείς Οικονομικής Δραστηριότητας, ανά κατηγορία Νομικής Μορφής επιχείρησης, Γ' τρίμηνο 2024 (Πίνακας 4)

Οι τομείς οικονομικής δραστηριότητας, στους οποίους σημειώθηκε το μεγαλύτερο πλήθος εγγραφών νέων επιχειρήσεων, ανά κατηγορία Νομικής Μορφής επιχείρησης, είναι:

- **Ατομικές Επιχειρήσεις:** «Γεωργία, Δασοκομία και Αλιεία»⁽²⁾, με 6.675 εγγραφές σε σύνολο 18.852.
- **Προσωπικές Επιχειρήσεις:** «Χονδρικό και Λιανικό Εμπόριο, Επισκευή Μηχανοκίνητων Οχημάτων και Μοτοσυκλετών», με 898 εγγραφές σε σύνολο 4.322.
- **Κεφαλαιουχικές Επιχειρήσεις:** «Διαχείριση Ακίνητης Περιουσίας», με 94 εγγραφές σε σύνολο 351.
- **Λοιπές Νομικές Μορφές:** «Χονδρικό και Λιανικό Εμπόριο, Επισκευή Μηχανοκίνητων Οχημάτων και Μοτοσυκλετών», με 578 εγγραφές σε σύνολο 3.581.

² Σημείωση σελίδας 2.

Πίνακας 2. Πλήθος εγγραφών νέων επιχειρήσεων, ανά Τομέα Οικονομικής Δραστηριότητας (NACE Αναθ.2), Β', Γ' τρίμηνο 2023, 2024

ΟΙΚΟΝΟΜΙΚΗ ΔΡΑΣΤΗΡΙΟΤΗΤΑ		ΣΤΑΤΙΣΤΙΚΟ ΜΗΤΡΩΟ ΕΠΙΧΕΙΡΗΣΕΩΝ (ΣΜΕ) ΕΤΟΥΣ ΑΝΑΦΟΡΑΣ 2021		Εγγραφές νέων επιχειρήσεων Γ' τρίμηνο 2024 / Πλήθος επιχειρήσεων ΣΜΕ 2021 (%)	ΕΓΓΡΑΦΕΣ ΝΕΩΝ ΕΠΙΧΕΙΡΗΣΕΩΝ				Ετήσια Μεταβολή (%) 2024/2023		Τριμηνιαία Μεταβολή (%) Γ' τρίμηνο / Β' τρίμηνο	
Κωδικός NACE Αναθ. 2	Περιγραφή	Πλήθος επιχειρήσεων	Κύκλος εργασιών (σε χιλ. ευρώ)		Β' τρίμηνο 2023	Γ' τρίμηνο 2023	Β' τρίμηνο 2024	Γ' τρίμηνο 2024	Β' τρίμηνο	Γ' τρίμηνο	2023	2024
Γενικό Σύνολο		1.447.339	341.114.163	1,9	26.897	23.350	31.489	27.106	17,1	16,1	-13,2	-13,9
A	Γεωργία, Δασοκομία και Αλιεία ⁽¹⁾ εκ των οποίων Αγρότες Ειδικού Σκοπού	537.865	9.814.937	1,3	3.208	3.260	5.765	6.749	79,7	107,0	1,6	17,1
B	Ορυχεία και Λατομεία	590	930.660	1,0	3	6	5	6	66,7	0,0	100,0	20,0
Γ	Μεταποίηση	57.451	68.594.918	1,1	854	638	805	651	-5,7	2,0	-25,3	-19,1
Δ	Παροχή Ηλεκτρικού Ρεύματος, Φυσικού Αερίου, Ατμού και Κλιματισμού	11.378	22.662.241	0,9	206	162	169	99	-18,0	-38,9	-21,4	-41,4
E	Παροχή Νερού, Επεξεργασία Λυμάτων, Διαχείριση Αποβλήτων και Δραστηριότητες Εξυγίανσης	2.042	1.841.241	1,1	32	26	47	23	46,9	-11,5	-18,8	-51,1
ΣΤ	Κατασκευές	67.294	11.777.247	2,5	1.887	1.674	2.185	1.709	15,8	2,1	-11,3	-21,8
Z	Χονδρικό και Λιανικό Εμπόριο, Επισκευή Μηχανοκίνητων Οχημάτων και Μοτοσυκλετών	227.192	134.721.771	1,3	3.897	2.870	3.729	2.883	-4,3	0,5	-26,4	-22,7
H	Μεταφορά και Αποθήκευση	61.149	16.008.835	3,2	1.953	1.483	2.266	1.980	16,0	33,5	-24,1	-12,6
Θ	Δραστηριότητες Υπηρεσιών Παροχής Καταλύματος και Υπηρεσιών Εστίασης	107.186	11.591.891	1,8	3.186	2.001	3.756	1.934	17,9	-3,3	-37,2	-48,5
I	Ενημέρωση και Επικοινωνία	20.763	11.784.565	4,5	1.049	934	1.059	933	1,0	-0,1	-11,0	-11,9
K	Χρηματοπιστωτικές και Ασφαλιστικές Δραστηριότητες	16.976	18.824.976	2,2	501	370	525	380	4,8	2,7	-26,1	-27,6
Λ	Διαχείριση Ακίνητης Περιουσίας	13.994	2.194.272	6,7	1.350	1.049	1.427	940	5,7	-10,4	-22,3	-34,1
M	Επαγγελματικές, Επιστημονικές και Τεχνικές Δραστηριότητες	149.439	12.055.024	2,1	3.705	3.165	4.079	3.081	10,1	-2,7	-14,6	-24,5
N	Διοικητικές και Υποστηρικτικές Δραστηριότητες	23.738	6.458.278	3,8	1.276	788	1.372	913	7,5	15,9	-38,2	-33,5
Ξ	Δημόσια Διοίκηση και Άμυνα, Υποχρεωτική Κοινωνική Ασφάλιση	1.044	712.434	4,0	52	39	49	42	-5,8	7,7	-25,0	-14,3
O	Εκπαίδευση	22.732	1.157.194	3,2	480	762	498	733	3,8	-3,8	58,8	47,2
Π	Δραστηριότητες Σχετικές με την Ανθρώπινη Υγεία και την Κοινωνική Μέριμνα	61.422	5.575.573	3,8	1.209	1.577	1.429	2.329	18,2	47,7	30,4	63,0
P	Τέχνες, Διασκέδαση και Ψυχαγωγία	21.988	2.835.749	3,0	849	713	906	649	6,7	-9,0	-16,0	-28,4
Σ	Άλλες Δραστηριότητες Παροχής Υπηρεσιών	40.572	1.417.530	2,2	1.027	1.709	1.290	875	25,6	-48,8	66,4	-32,2
Ω	Άγνωστη Δραστηριότητα	2.524	154.826	7,8	173	124	128	197	-26,0	58,9	-28,3	53,9

⁽¹⁾ Σημείωση σελίδας 2.

Πίνακας 3. Πλήθος εγγραφών νέων επιχειρήσεων ανά Τομέα Οικονομικής Δραστηριότητας (NACE Αναθ. 2) και ανά Μεγάλη Γεωγραφική Περιοχή, Γ' τρίμηνο 2024

ΟΙΚΟΝΟΜΙΚΗ ΔΡΑΣΤΗΡΙΟΤΗΤΑ		Γενικό Σύνολο	ΜΕΓΑΛΗ ΓΕΩΓΡΑΦΙΚΗ ΠΕΡΙΟΧΗ			
Κωδικός NACE Αναθ. 2	Περιγραφή		Βόρεια Ελλάδα	Κεντρική Ελλάδα	Αττική	Νησιά Αιγαίου- Κρήτη
Γενικό Σύνολο		27.106	7.027	6.447	9.723	3.909
A	Γεωργία, Δασοκομία και Αλιεία ⁽¹⁾	6.749	1.864	2.531	584	1.770
	εκ των οποίων Αγρότες Ειδικού Σκοπού	6.299	1.679	2.343	563	1.714
B	Ορυχεία και Λατομεία	6	-	3	*	*
Γ	Μεταποίηση	651	167	155	270	59
Δ	Παροχή Ηλεκτρικού Ρεύματος, Φυσικού Αερίου, Ατμού και Κλιματισμού	99	21	40	30	8
E	Παροχή Νερού, Επεξεργασία Λυμάτων, Διαχείριση Αποβλήτων και Δραστηριότητες Εξυγίανσης	23	4	7	*	*
ΣΤ	Κατασκευές	1.709	424	401	558	326
Z	Χονδρικό και Λιανικό Εμπόριο, Επισκευή Μηχανοκίνητων Οχημάτων και Μοτοσυκλετών	2.883	838	637	1.132	276
H	Μεταφορά και Αποθήκευση	1.980	451	259	1.085	185
Θ	Δραστηριότητες Υπηρεσιών Παροχής Καταλύματος και Υπηρεσιών Εστίασης	1.934	576	466	609	283
I	Ενημέρωση και Επικοινωνία	933	210	125	539	59
K	Χρηματοπιστωτικές και Ασφαλιστικές Δραστηριότητες	380	83	45	225	27
Λ	Διαχείριση Ακίνητης Περιουσίας	940	164	150	536	90
M	Επαγγελματικές, Επιστημονικές και Τεχνικές Δραστηριότητες	3.081	746	514	1.563	258
N	Διοικητικές και Υποστηρικτικές Δραστηριότητες	913	247	196	355	115
Ξ	Δημόσια Διοίκηση και Άμυνα, Υποχρεωτική Κοινωνική Ασφάλιση	42	13	9	16	4
O	Εκπαίδευση	733	209	173	283	68
Π	Δραστηριότητες Σχετικές με την Ανθρώπινη Υγεία και την Κοινωνική Μέριμνα	2.329	620	426	1.069	214
P	Τέχνες, Διασκέδαση και Ψυχαγωγία	649	154	113	331	51
Σ	Άλλες Δραστηριότητες Παροχής Υπηρεσιών	875	223	187	365	100
Ω	Άγνωστη Δραστηριότητα	197	13	10	166	8

* Τα στοιχεία δεν δημοσιοποιούνται, για λόγους στατιστικής εμπιστευτικότητας αναφορικά με την προστασία της ταυτότητας των επιχειρήσεων.

«-» Δεν υπάρχουν εγγραφές νέων επιχειρήσεων.

⁽¹⁾ Σημείωση σελίδας 2.

Πίνακας 4. Πλήθος εγγραφών νέων επιχειρήσεων, ανά Τομέα Οικονομικής Δραστηριότητας (NACE Αναθ. 2) και ανά κατηγορία Νομικής Μορφής, Γ' τρίμηνο 2024

ΟΙΚΟΝΟΜΙΚΗ ΔΡΑΣΤΗΡΙΟΤΗΤΑ		Γενικό Σύνολο	ΚΑΤΗΓΟΡΙΑ ΝΟΜΙΚΗΣ ΜΟΡΦΗΣ			
Κωδικός NACE Αναθ. 2	Περιγραφή		Ατομικές Επιχειρήσεις	Προσωπικές Επιχειρήσεις (Ομόρρυθμες Εταιρείες (ΟΕ), Ετερόρρυθμες Εταιρείες (ΕΕ))	Κεφαλαιουχικές Επιχειρήσεις (Εταιρείες Περιορισμένης Ευθύνης (ΕΠΕ), Ανώνυμες Εταιρείες (ΑΕ))	Λοιπές Νομικές Μορφές (Ιδιωτικές Κεφαλαιουχικές Εταιρείες (ΙΚΕ), Κοινοπραξίες κ.α.)
Γενικό Σύνολο		27.106	18.852	4.322	351	3.581
A	Γεωργία, Δασοκομία και Αλιεία ⁽¹⁾ εκ των οποίων Αγρότες Ειδικού Σκοπού	6.749 6.299	6.675 6.299	23 -	5 -	46 -
B	Ορυχεία και Λατομεία	6	*	*	*	*
Γ	Μεταποίηση	651	326	183	9	133
Δ	Παροχή Ηλεκτρικού Ρεύματος, Φυσικού Αερίου, Ατμού και Κλιματισμού	99	*	10	*	71
E	Παροχή Νερού, Επεξεργασία Λυμάτων, Διαχείριση Αποβλήτων και Δραστηριότητες Εξυγίανσης	23	9	5	-	9
ΣΤ	Κατασκευές	1.709	794	510	26	379
Z	Χονδρικό και Λιανικό Εμπόριο, Επισκευή Μηχανοκίνητων Οχημάτων και Μοτοσυκλετών	2.883	1.364	898	43	578
H	Μεταφορά και Αποθήκευση	1.980	1.649	145	13	173
Θ	Δραστηριότητες Υπηρεσιών Παροχής Καταλύματος και Υπηρεσιών Εστίασης	1.934	897	696	20	321
I	Ενημέρωση και Επικοινωνία	933	534	230	15	154
K	Χρηματοπιστωτικές και Ασφαλιστικές Δραστηριότητες	380	153	80	43	103
Λ	Διαχείριση Ακίνητης Περιουσίας	940	2.143	197	94	496
M	Επαγγελματικές, Επιστημονικές και Τεχνικές Δραστηριότητες	3.081	629	523	46	369
N	Διοικητικές και Υποστηρικτικές Δραστηριότητες	913	27	147	7	130
Ξ	Δημόσια Διοίκηση και Άμυνα, Υποχρεωτική Κοινωνική Ασφάλιση	42	585	*	*	7
O	Εκπαίδευση	733	1.972	112	*	*
Π	Δραστηριότητες Σχετικές με την Ανθρώπινη Υγεία και την Κοινωνική Μέριμνα	2.329	366	245	8	104
P	Τέχνες, Διασκέδαση και Ψυχαγωγία	649	565	152	8	123
Σ	Άλλες Δραστηριότητες Παροχής Υπηρεσιών	875	-	158	-	152
Ω	Άγνωστη Δραστηριότητα	197	-	-	-	197

* Τα στοιχεία δεν δημοσιοποιούνται, για λόγους στατιστικής εμπιστευτικότητας αναφορικά με την προστασία της ταυτότητας των επιχειρήσεων.

«-» Δεν υπάρχουν εγγραφές νέων επιχειρήσεων.

⁽¹⁾ Σημείωση σελίδας 2.

Γράφημα 2. Συνολικός αριθμός εγγραφών νέων επιχειρήσεων, ανά εβδομάδα, Α΄, Β΄, Γ΄ και Δ΄ τρίμηνο 2023 και Α΄, Β΄, Γ΄ τρίμηνο 2024

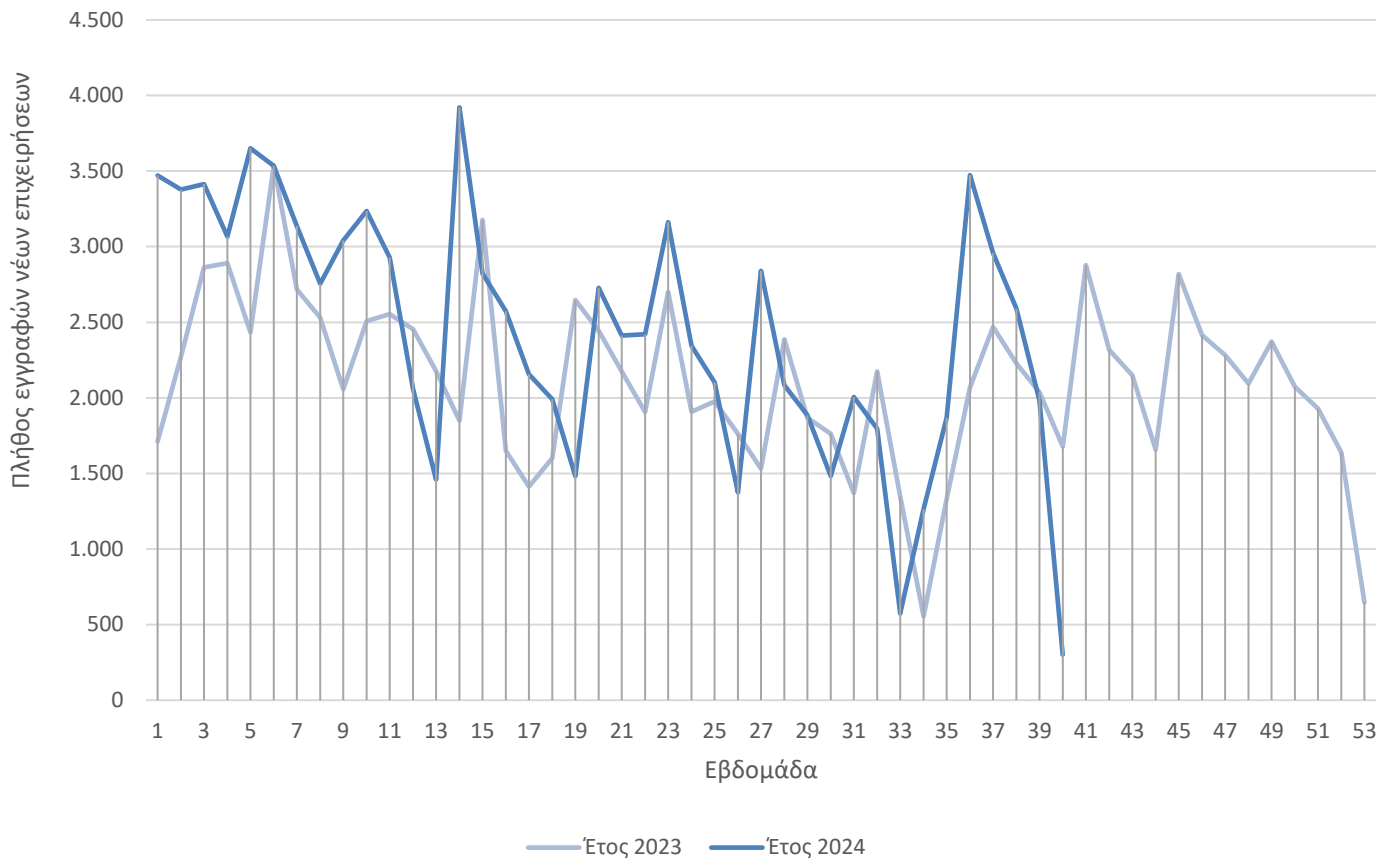

Σημείωση: Πληροφορίες για τον προσδιορισμό της εβδομάδας δίνονται στην ενότητα «[Μεθοδολογικές Σημειώσεις](#)», σελ. 10.

Γράφημα 3. Συνολικός αριθμός εγγραφών νέων επιχειρήσεων, ανά Μεγάλη Γεωγραφική Περιοχή, Γ' και Δ' τρίμηνο 2023 και Α', Β', Γ' τρίμηνο 2024

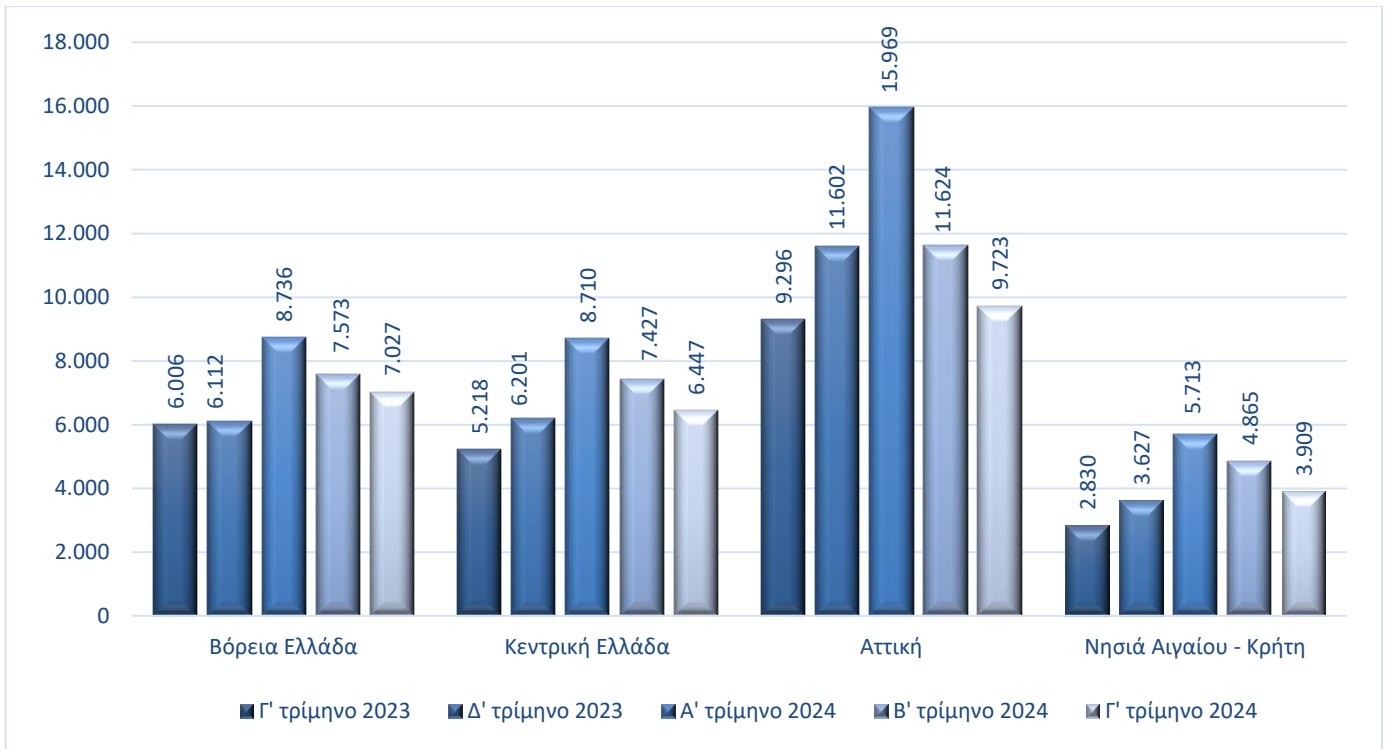

Γράφημα 4. Συνολικός αριθμός εγγραφών νέων επιχειρήσεων, ανά κατηγορία Νομικής Μορφής, Γ' και Δ' τρίμηνο 2023 και Α', Β', Γ' τρίμηνο 2024

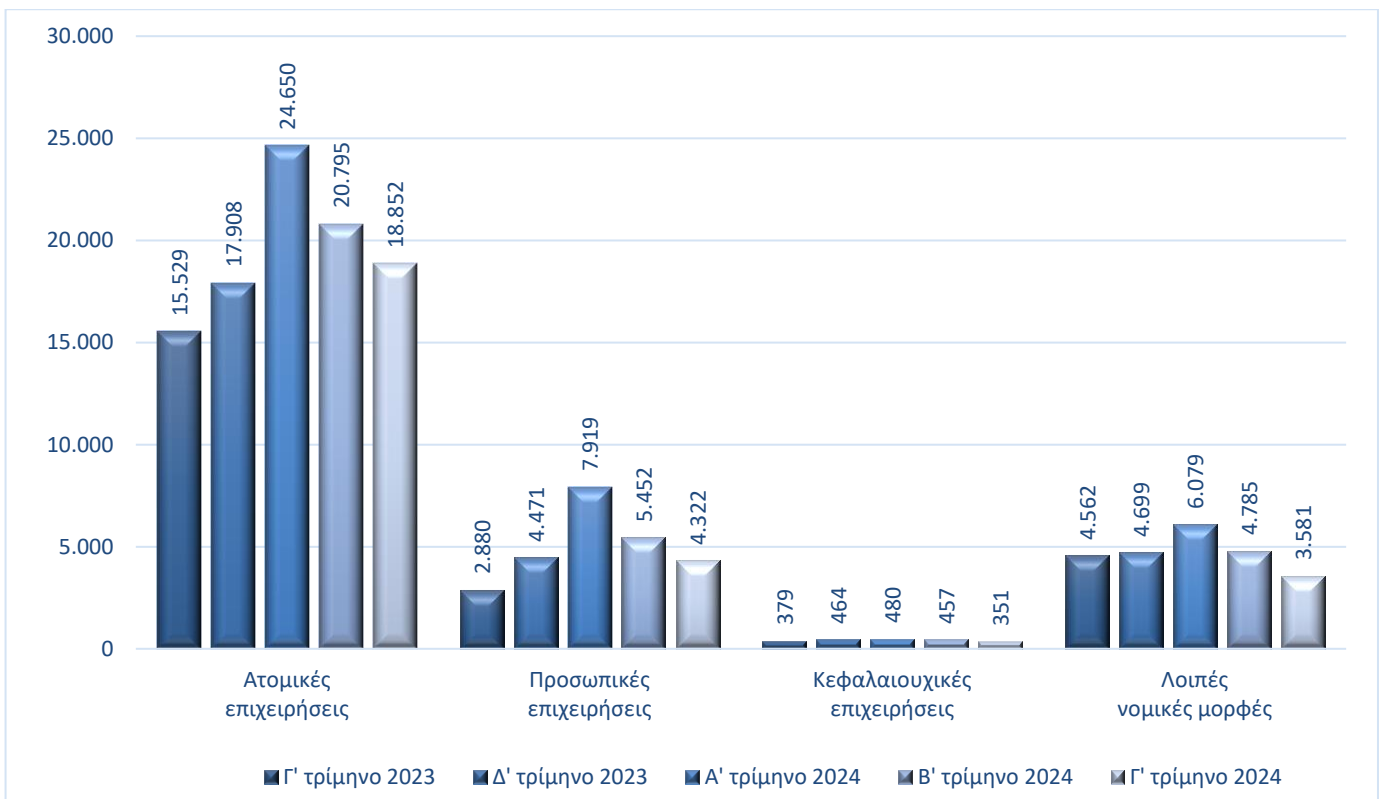

Γενικά	<p>Η κατάρτιση των στατιστικών στοιχείων γίνεται σύμφωνα με τον νέο Ευρωπαϊκό Κανονισμό για τις Στατιστικές Επιχειρήσεων που έχει τεθεί σε εφαρμογή από την 1^η Ιανουαρίου 2021 (Κανονισμός (ΕΕ) 2019/2152 του Ευρωπαϊκού Κοινοβουλίου και του Συμβουλίου της 27^{ης} Νοεμβρίου 2019) και αποτελεί μία από τις βασικές αλλαγές που εισάγονται με τον Κανονισμό αυτόν για νέες και υψηλής συχνότητας επίσημες στατιστικές επιχειρήσεων σε ευρωπαϊκό επίπεδο.</p> <p>Τα στατιστικά στοιχεία που παρουσιάζονται στην παρούσα ανακοίνωση αφορούν στη δημογραφία των επιχειρήσεων και συγκεκριμένα στις εγγραφές νέων επιχειρήσεων και στις πτωχεύσεις επιχειρήσεων, που ορίζονται ως εξής:</p> <p>Εγγραφές νέων επιχειρήσεων: ο αριθμός των εγγεγραμμένων νομικών μονάδων στο μητρώο ανά πάσα στιγμή κατά τη διάρκεια του τριμήνου αναφοράς, σύμφωνα με την αντίστοιχη ισχύουσα διοικητική ή νομική διαδικασία.</p> <p>Πτωχεύσεις: ο αριθμός των νομικών μονάδων που έχουν κινήσει τη διαδικασία κήρυξης σε πτώχευση, με την έκδοση απόφασης δικαστηρίου, ανά πάσα στιγμή κατά τη διάρκεια του τριμήνου αναφοράς (η οποία συχνά είναι προσωρινή και δεν συνεπάγεται πάντα οριστική παύση δραστηριότητας).</p>
Σκοπός	<p>Σκοπός των βραχυπρόθεσμων στατιστικών για τις επιχειρήσεις είναι η παροχή επίκαιρων και σε υψηλή συχνότητα πληροφοριών για την εξέλιξη της επιχειρηματικής δραστηριότητας και συνεπακόλουθα του οικονομικού κλίματος - προσδοκιών.</p>
Νομικό πλαίσιο	<p>Οι βραχυπρόθεσμες στατιστικές για τις επιχειρήσεις καταρτίζονται στη βάση του Κανονισμού (ΕΕ) 2019/2152 του Ευρωπαϊκού Κοινοβουλίου και του Συμβουλίου της 27^{ης} Νοεμβρίου 2019, σχετικά με τις ευρωπαϊκές στατιστικές για τις επιχειρήσεις και του Εκτελεστικού Κανονισμού (ΕΕ) 2020/1197 της Επιτροπής της 30^{ης} Ιουλίου 2020, για τη θέσπιση τεχνικών προδιαγραφών και ρυθμίσεων, σύμφωνα με τον Κανονισμό (ΕΕ) 2019/2152.</p>
Μεθοδολογία κατάρτισης	<p>Τα στατιστικά στοιχεία για τις Εγγραφές Νέων Επιχειρήσεων έχουν καταρτισθεί κατόπιν επεξεργασίας τριμηνιαίων δεδομένων από διοικητικά μητρώα επιχειρήσεων. Συγκεκριμένα, έχουν χρησιμοποιηθεί πληροφορίες σχετικά με την ημερομηνία εγγραφής στο μητρώο των νομικών μονάδων (ΑΦΜ), την οικονομική δραστηριότητα, τον γεωγραφικό κωδικό, τη νομική μορφή και την κατάσταση λειτουργίας της επιχείρησης.</p> <p>Τα στατιστικά στοιχεία για τις Πτωχεύσεις Επιχειρήσεων, έχουν καταρτισθεί κατόπιν επεξεργασίας τριμηνιαίων δεδομένων από διοικητικά μητρώα επιχειρήσεων και από το Ηλεκτρονικό Μητρώο Φερεγγυότητας. Συγκεκριμένα, έχουν χρησιμοποιηθεί πληροφορίες σχετικά με την ημερομηνία πτώχευσης και την οικονομική δραστηριότητα.</p>
Στατιστικές ταξινομήσεις	<p>Για τις οικονομικές δραστηριότητες, χρησιμοποιείται η Ευρωπαϊκή Στατιστική Ταξινόμηση Οικονομικών Δραστηριοτήτων (NACE Αναθ. 2).</p> <p>Η γεωγραφική ταξινόμηση βασίζεται στην ευρωπαϊκή Ονοματολογία των Εδαφικών Στατιστικών Μονάδων (NUTS).</p>

Χάρτης των 4 Μεγάλων Γεωγραφικών Περιοχών (NUTS 1) της Ελλάδας



**Προσδιορισμός
εβδομάδων**

Οι εβδομάδες για το Α', Β', Γ' και Δ' τρίμηνο 2023 και για το Α', Β', Γ' τρίμηνο 2024 ορίζονται ως εξής:

ΕΒΔΟΜΑΔΑ	2023	2024
1 ^η	01/01/2023 - 01/01/2023	01/01/2024 - 07/01/2024
2 ^η	02/01/2023 - 08/01/2023	08/01/2024 - 14/01/2024
3 ^η	09/01/2023 - 15/01/2023	15/01/2024 - 21/01/2024
4 ^η	16/01/2023 - 22/01/2023	22/01/2024 - 28/01/2024
5 ^η	23/01/2023 - 29/01/2023	29/01/2024 - 04/02/2024
6 ^η	30/01/2023 - 05/02/2023	05/02/2024 - 11/02/2024
7 ^η	06/02/2023 - 12/02/2023	12/02/2024 - 18/02/2024
8 ^η	13/02/2023 - 19/02/2023	19/02/2024 - 25/02/2024
9 ^η	20/02/2023 - 26/02/2023	26/02/2024 - 03/03/2024
10 ^η	27/02/2023 - 05/03/2023	04/03/2024 - 10/03/2024
11 ^η	06/03/2023 - 12/03/2023	11/03/2024 - 17/03/2024
12 ^η	13/03/2023 - 19/03/2023	18/03/2024 - 24/03/2024
13 ^η	20/03/2023 - 26/03/2023	25/03/2024 - 31/03/2024
14 ^η	27/03/2023 - 02/04/2023	01/04/2024 - 07/04/2024
15 ^η	03/04/2023 - 09/04/2023	08/04/2024 - 14/04/2024
16 ^η	10/04/2023 - 16/04/2023	15/04/2024 - 21/04/2024
17 ^η	17/04/2023 - 23/04/2023	22/04/2024 - 28/04/2024
18 ^η	24/04/2023 - 30/04/2023	29/04/2024 - 05/05/2024
19 ^η	01/05/2023 - 07/05/2023	06/05/2024 - 12/05/2024
20 ^η	08/05/2023 - 14/05/2023	13/05/2024 - 19/05/2024
21 ^η	15/05/2023 - 21/05/2023	20/05/2024 - 26/05/2024
22 ^η	22/05/2023 - 28/05/2023	27/05/2024 - 02/06/2024
23 ^η	29/05/2023 - 04/06/2023	03/06/2024 - 09/06/2024
24 ^η	05/06/2023 - 11/06/2023	10/06/2024 - 16/06/2024
25 ^η	12/06/2023 - 18/06/2023	17/06/2024 - 23/06/2024
26 ^η	19/06/2023 - 25/06/2023	24/06/2024 - 30/06/2024
27 ^η	26/06/2023 - 02/07/2023	01/07/2024 - 07/07/2024
28 ^η	03/07/2023 - 09/07/2023	08/07/2024 - 14/07/2024
29 ^η	10/07/2023 - 16/07/2023	15/07/2024 - 21/07/2024
30 ^η	17/07/2023 - 23/07/2023	22/07/2024 - 28/08/2024
31 ^η	24/07/2023 - 30/07/2023	29/07/2024 - 04/08/2024
32 ^η	31/07/2023 - 06/08/2023	05/08/2024 - 11/08/2024
33 ^η	07/08/2023 - 13/08/2023	12/08/2024 - 18/08/2024
34 ^η	14/08/2023 - 20/08/2023	19/08/2024 - 25/08/2024
35 ^η	21/08/2023 - 27/08/2023	26/08/2024 - 01/09/2024
36 ^η	28/08/2023 - 03/09/2023	02/09/2024 - 08/09/2024
37 ^η	04/09/2023 - 10/09/2023	09/09/2024 - 15/09/2024
38 ^η	11/09/2023 - 17/09/2023	16/09/2024 - 22/09/2024
39 ^η	18/09/2023 - 24/09/2023	23/09/2024 - 29/09/2024
40 ^η	25/09/2023 - 01/10/2023	30/09/2024 - 30/09/2024
41 ^η	02/10/2023 - 08/10/2023	
42 ^η	09/10/2023 - 15/10/2023	
43 ^η	16/10/2023 - 22/10/2023	
44 ^η	23/10/2023 - 29/10/2023	
45 ^η	30/10/2023 - 05/11/2023	
46 ^η	06/11/2023 - 12/11/2023	
47 ^η	13/11/2023 - 19/11/2023	
48 ^η	20/11/2023 - 26/11/2023	
49 ^η	27/11/2023 - 03/12/2023	
50 ^η	04/12/2023 - 10/12/2023	
51 ^η	11/12/2023 - 17/11/2023	
52 ^η	18/12/2023 - 24/12/2023	
53 ^η	25/12/2023 - 31/12/2023	

**Περίοδος
αναφοράς**

Γ' τρίμηνο 2024

Στατιστική μονάδα

Η στατιστική μονάδα που χρησιμοποιείται είναι η νομική μονάδα (διακριτά ΑΦΜ).

Παραπομπές

Αναλυτικοί πίνακες είναι διαθέσιμοι στην ιστοσελίδα της ΕΛΣΤΑΤ (www.statistics.gr), στον ακόλουθο σύνδεσμο: <https://www.statistics.gr/el/statistics/-/publication/SBR05/->.