



ΔΕΛΤΙΟ ΤΥΠΟΥ

ΚΙΝΗΣΗ ΜΟΥΣΕΙΩΝ ΚΑΙ ΑΡΧΑΙΟΛΟΓΙΚΩΝ ΧΩΡΩΝ

ΙΑΝΟΥΑΡΙΟΣ 2020

Η Ελληνική Στατιστική Αρχή (ΕΛΣΤΑΤ) ανακοινώνει τα αποτελέσματα της Έρευνας Κίνησης Μουσείων και Αρχαιολογικών Χώρων για τον μήνα Ιανουάριο 2020. Συγκεκριμένα:

- Κατά τον μήνα Ιανουάριο 2020 σε σχέση με τον αντίστοιχο μήνα του 2019, παρατηρήθηκε αύξηση των επισκεπτών των Μουσείων κατά 4,0%, μείωση των επισκεπτών ελεύθερης εισόδου κατά 3,6% και αύξηση των εισπράξεων κατά 11,7% (Πίνακας 1).
- Στους Αρχαιολογικούς χώρους, κατά τον μήνα Ιανουάριο 2020 σε σύγκριση με τον αντίστοιχο μήνα του 2019, παρατηρείται αύξηση των επισκεπτών κατά 6,6%, μείωση των επισκεπτών ελεύθερης εισόδου κατά 17,9% και αύξηση των αντίστοιχων εισπράξεων κατά 30,0% (Πίνακας 1).

Γράφημα 1: Κίνηση Μουσείων και Αρχαιολογικών Χώρων (Ιανουάριος 2015 – Ιανουάριος 2020)

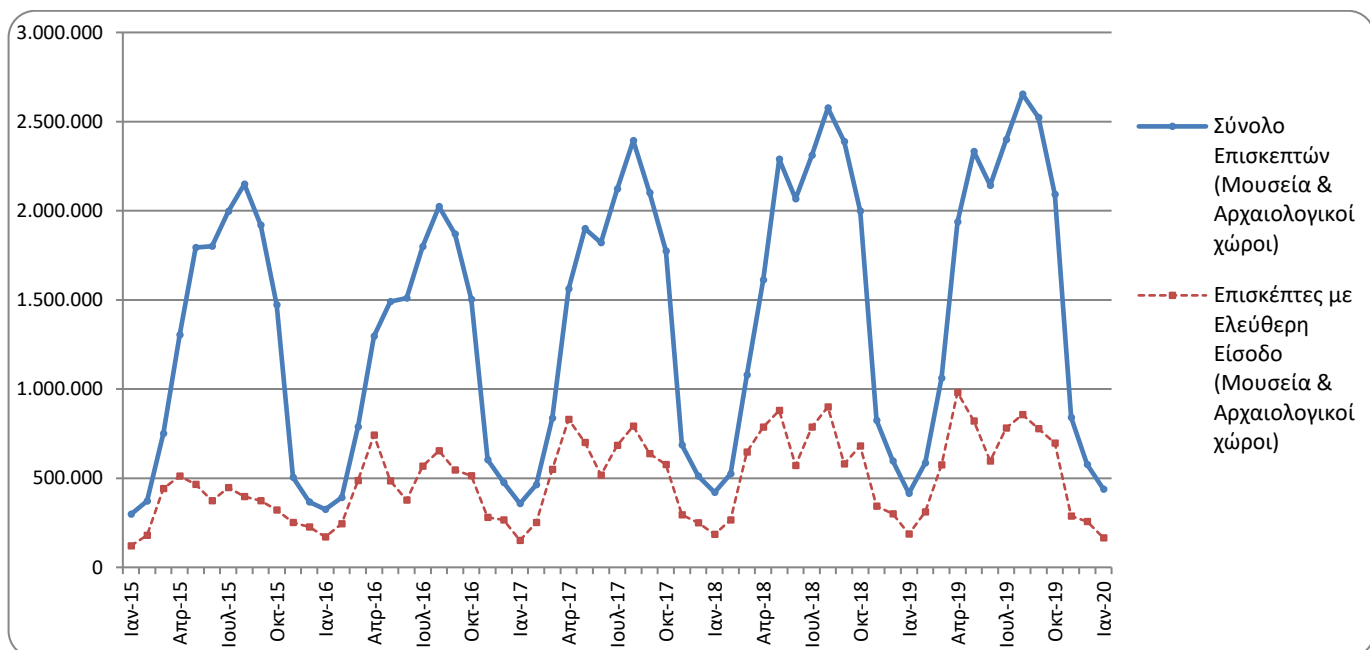

Πληροφορίες για μεθοδολογικά θέματα:

Διεύθυνση Τομεακών Στατιστικών
Τμήμα Στατιστικών Τουρισμού και Πολιτισμού
Η Προϊσταμένη του Τμήματος: Ασημίνα Κατρή
Τηλ: 213 135 2168
Fax :213 135 2947
e-mail: a.katri@statistics.gr

Πληροφορίες για παροχή δεδομένων:

Τηλ.: 213 135 2022, 2308, 2310
e-mail: data.dissem@statistics.gr

**ΠΙΝΑΚΑΣ 1: ΕΠΙΣΚΕΠΤΕΣ ΜΟΥΣΕΙΩΝ ΚΑΙ ΑΡΧΑΙΟΛΟΓΙΚΩΝ ΧΩΡΩΝ – ΕΙΣΠΡΑΞΕΙΣ
(ΙΑΝΟΥΑΡΙΟΣ 2019 ΚΑΙ ΙΑΝΟΥΑΡΙΟΣ 2020)**

I. ΑΡΙΘΜΟΣ ΕΠΙΣΚΕΠΤΩΝ			
Μουσεία - Αρχαιολογικοί Χώροι	2019	2020	Μεταβολή 2020/2019
Γενικό σύνολο επισκεπτών (Α+Β)	415.327	438.070	5,5%
A. Μουσεία (Γ+Ε)	178.687	185.826	4,0%
Μουσείο Ακρόπολης	69.619	68.843	-1,1%
Εθνικό Αρχαιολογικό	29.550	22.657	-23,3%
Αρχαίας Ολυμπίας	1.938	1.872	-3,4%
Παλάτι Ιπποτών (Ρόδου)	993	1.687	69,9%
Ηρακλείου (Κρήτης)	3.414	3.649	6,9%
Λευκού Πύργου	7.565	14.585	92,8%
Δελφών	6.911	8.262	19,5%
Λοιπών μουσείων	58.697	64.271	9,5%
B. Αρχαιολογικοί χώροι (Δ+Ζ)	236.640	252.244	6,6%
Επιδαύρου ⁽¹⁾	7.370	9.012	22,3%
Ακροπόλεως Μυκηνών και Θησαυρού Ατρέα	8.070	9.517	17,9%
Ακροπόλεως Αθηνών	92.937	108.297	16,5%
Σουνίου	10.434	11.612	11,3%
Ακροπόλεως Λίνδου	302	1.040	244,4%
Βασιλικοί Τάφοι Βεργίνας	3.607	5.163	43,1%
Αρχαίας Ολυμπίας	4.499	4.461	-0,8%
Κνωσού (Κρήτης)	3.166	4.249	34,2%
Φαιστού (Κρήτης)	1.473	707	-52,0%
Αρχαίας Κορίνθου ⁽¹⁾	4.881	4.714	-3,4%
Μυστρά ⁽¹⁾	1.654	2.475	49,6%
Δελφών	7.895	10.248	29,8%
Λοιπών αρχαιολογικών χώρων	90.352	80.749	-10,6%
II. ΑΡΙΘΜΟΣ ΕΠΙΣΚΕΠΤΩΝ ΜΕ ΕΙΣΙΤΗΡΙΟ			
	2019	2020	Μεταβολή 2020/2019
Σύνολο Επισκεπτών Με Εισιτήριο (Γ+Δ)	229.289	272.602	18,9%
Γ. Μουσεία	89.747	100.083	11,5%
Δ. Αρχαιολογικοί χώροι	139.542	172.519	23,6%
III. ΑΡΙΘΜΟΣ ΕΠΙΣΚΕΠΤΩΝ ΕΛΕΥΘΕΡΗΣ ΕΙΣΟΔΟΥ			
	2019	2020	Μεταβολή 2020/2019
Σύνολο Επισκεπτών Ελεύθερης Εισόδου (Ε+Ζ)	186.038	165.468	-11,1%
Ε. Μουσεία	88.940	85.743	-3,6%
Ζ. Αρχαιολογικοί χώροι	97.098	79.725	-17,9%
IV. ΕΙΣΠΡΑΞΕΙΣ (σε ευρώ)			
	2019	2020	Μεταβολή 2020/2019
Σύνολο Εισπράξεων (Η+Θ)	1.550.643	1.938.092	25,0%
Η. Μουσεία	428.229	478.529	11,7%
Θ. Αρχαιολογικοί χώροι	1.122.414	1.459.563	30,0%

⁽¹⁾ Ισχύει ενιαίο εισιτήριο για το μουσείο και τον αρχαιολογικό χώρο.

Στα παρακάτω διαγράμματα παρουσιάζεται η πορεία των εισπράξεων (γράφημα 2) καθώς και η επισκεψιμότητα ανά Μουσείο και Αρχαιολογικό χώρο (γραφήματα 3 και 4 αντίστοιχα).

**Γράφημα 2: Εισπράξεις Μουσείων και Αρχαιολογικών χώρων (Ιανουάριος 2015 – Ιανουάριος 2020)
(σε χιλιάδες ευρώ)**

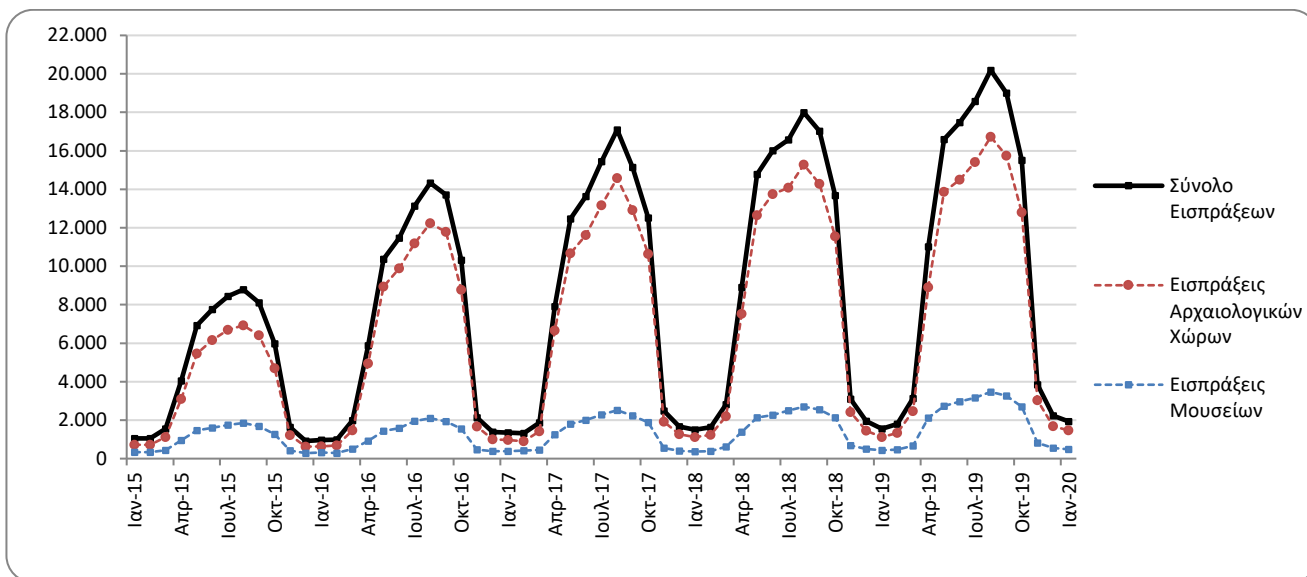

Γράφημα 3: Επισκεψιμότητα Μουσείων (%), Ιανουάριος 2020

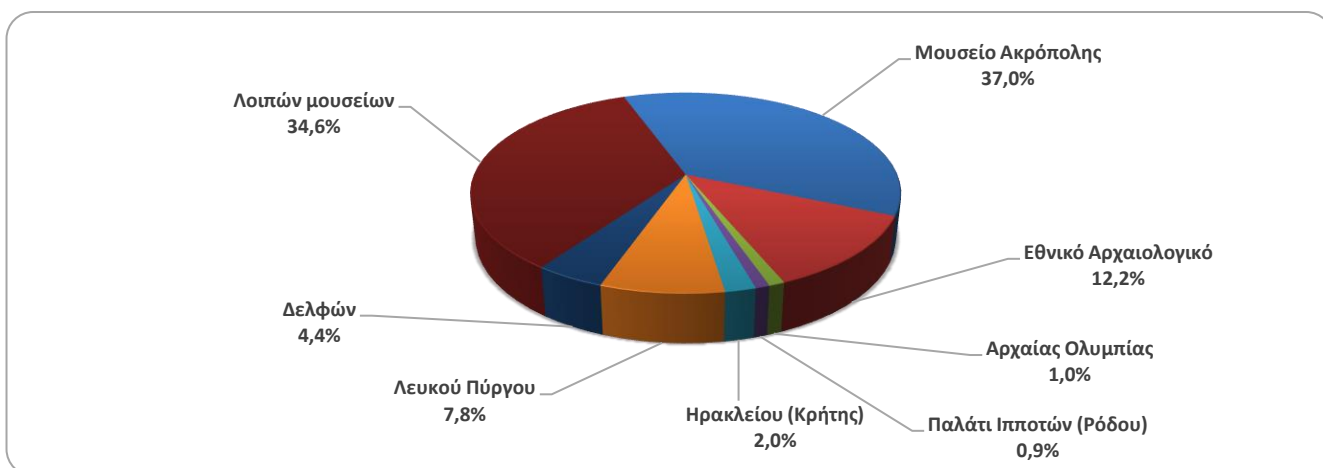

Γράφημα 4: Επισκεψιμότητα Αρχαιολογικών χώρων (%), Ιανουάριος 2020

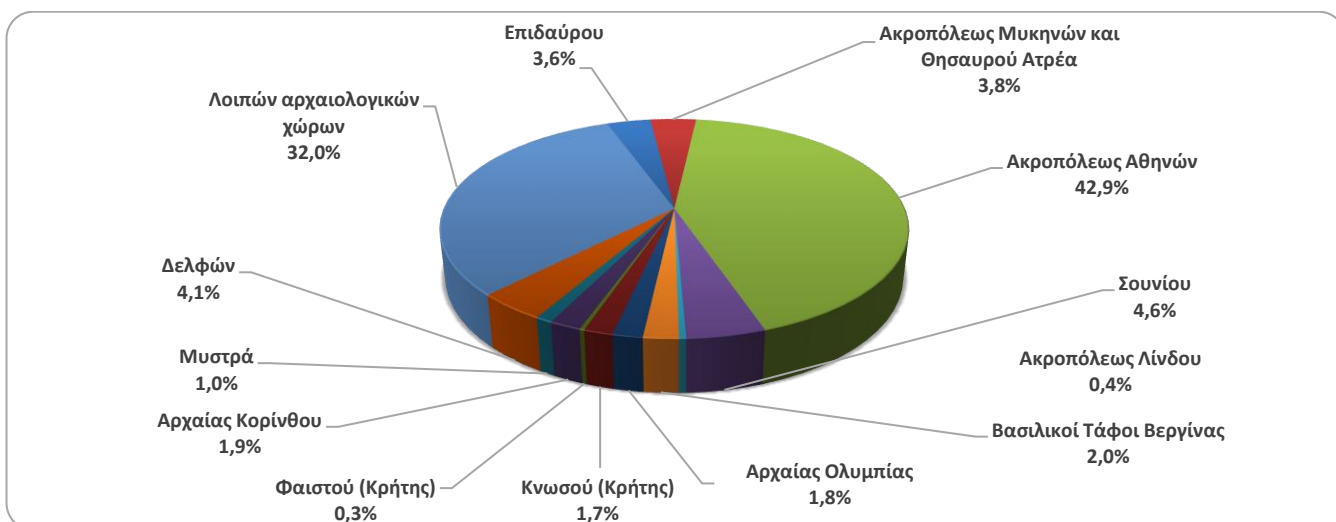

**ΠΙΝΑΚΑΣ 2: ΕΠΙΣΚΕΠΤΕΣ ΜΟΥΣΕΙΩΝ ΚΑΙ ΑΡΧΑΙΟΛΟΓΙΚΩΝ ΧΩΡΩΝ - ΕΙΣΠΡΑΞΕΙΣ
(2018, 2019, ΙΑΝΟΥΑΡΙΟΣ 2019, 2020)**

I. ΑΡΙΘΜΟΣ ΕΠΙΣΚΕΠΤΩΝ					
Μουσεία - Αρχαιολογικοί Χώροι	2018	2019	ΙΑΝΟΥΑΡΙΟΣ		Μεταβολή 2020/2019
			2019	2020	
Γενικό σύνολο επισκεπτών (Α+Β)	18.603.576	19.559.278	415.327	438.070	5,5%
A. Μουσεία (Γ+Ε)	5.702.211	5.895.927	178.687	185.826	4,0%
Μουσείο Ακρόπολης	1.774.304	1.755.435	69.619	68.843	-1,1%
Εθνικό Αρχαιολογικό	594.219	608.876	29.550	22.657	-23,3%
Αρχαίας Ολυμπίας	156.658	159.348	1.938	1.872	-3,4%
Παλάτι Ιπποτών (Ρόδου)	242.759	263.958	993	1.687	69,9%
Ηρακλείου (Κρήτης)	555.031	660.533	3.414	3.649	6,9%
Λευκού Πύργου	225.944	251.760	7.565	14.585	92,8%
Δελφών	249.754	275.993	6.911	8.262	19,5%
Λοιπών μουσείων	1.903.542	1.920.024	58.697	64.271	9,5%
B. Αρχαιολογικοί χώροι (Δ+Ζ)	12.901.365	13.663.351	236.640	252.244	6,6%
Επιδαύρου ⁽¹⁾	548.890	535.751	7.370	9.012	22,3%
Ακροπόλεως Μυκηνών και Θησαυρού Ατρέα	495.993	502.619	8.070	9.517	17,9%
Ακροπόλεως Αθηνών	3.150.604	3.593.586	92.937	108.297	16,5%
Σουνίου	306.665	337.544	10.434	11.612	11,3%
Ακροπόλεως Λίνδου	489.431	525.757	302	1.040	244,4%
Βασιλικοί Τάφοι Βεργίνας	222.503	223.151	3.607	5.163	43,1%
Αρχαίας Ολυμπίας	484.238	457.710	4.499	4.461	-0,8%
Κνωσού (Κρήτης)	855.663	949.192	3.166	4.249	34,2%
Φαιστού (Κρήτης)	134.538	121.796	1.473	707	-52,0%
Αρχαίας Κορίνθου ⁽¹⁾	196.944	214.023	4.881	4.714	-3,4%
Μυστρά ⁽¹⁾	145.939	147.713	1.654	2.475	49,6%
Δελφών	405.947	405.348	7.895	10.248	29,8%
Λοιπών αρχαιολογικών χώρων	5.464.010	5.649.161	90.352	80.749	-10,6%
	2018	2019	ΙΑΝΟΥΑΡΙΟΣ		Μεταβολή
			2019	2020	2020/2019
Σύνολο Επισκεπτών Με Εισιτήριο (Γ+Δ)	11.576.404	12.434.987	229.289	272.602	18,9%
Γ. Μουσεία	3.155.269	3.345.997	89.747	100.083	11,5%
Δ. Αρχαιολογικοί χώροι	8.421.135	9.088.990	139.542	172.519	23,6%
III. ΑΡΙΘΜΟΣ ΕΠΙΣΚΕΠΤΩΝ ΕΛΕΥΘΕΡΗΣ ΕΙΣΟΔΟΥ					
	2018	2019	ΙΑΝΟΥΑΡΙΟΣ		Μεταβολή
			2019	2020	2020/2019
Σύνολο Επισκεπτών Ελεύθερης Εισόδου (Ε+Ζ)	7.027.172	7.124.291	186.038	165.468	-11,1%
Ε. Μουσεία	2.546.942	2.549.930	88.940	85.743	-3,6%
Ζ. Αρχαιολογικοί χώροι	4.480.230	4.574.361	97.098	79.725	-17,9%
IV. ΕΙΣΠΡΑΞΕΙΣ (σε ευρώ)					
	2018	2019	ΙΑΝΟΥΑΡΙΟΣ		Μεταβολή
			2019	2020	2020/2019
Σύνολο Εισπράξεων (Η+Θ)	115.774.516	130.938.846	1.550.643	1.938.092	25,0%
Η. Μουσεία	18.251.493	23.343.026	428.229	478.529	11,7%
Θ. Αρχαιολογικοί χώροι	97.523.023	107.595.820	1.122.414	1.459.563	30,0%

⁽¹⁾ Ισχύει ενιαίο εισιτήριο για το μουσείο και τον αρχαιολογικό χώρο.

ΕΠΕΞΗΓΗΜΑΤΙΚΕΣ ΣΗΜΕΙΩΣΕΙΣ

Έρευνα Κίνησης Μουσείων και Αρχαιολογικών χώρων

Η έρευνα Κίνησης Μουσείων και Αρχαιολογικών Χώρων παρουσιάζει αποτελέσματα από το έτος 1970. Με την έρευνα αυτή συγκεντρώνονται στοιχεία από το Ταμείο Αρχαιολογικών Πόρων και Απαλλοτριώσεων (ΤΑΠ) του Υπουργείου Πολιτισμού και Αθλητισμού που αναφέρονται στον αριθμό των επισκεπτών και των εισπράξεων από τα διατεθέντα εισιτήρια στα Μουσεία αρχαιολογικού και ιστορικού ενδιαφέροντος και στους Αρχαιολογικούς χώρους.

Για το Νέο Μουσείο Ακρόπολης διατίθενται στοιχεία επισκεπτών και εισπράξεων από τον μήνα Δεκέμβριο του 2009.

Νομικό πλαίσιο

Η παρούσα έρευνα, η οποία διεξάγεται από το έτος 1970, είναι συνεχής και παράγει μηνιαία στοιχεία και κατ' επέκταση ετήσια, στη βάση της ΚΥΑ 15189/Β379/73.

Περίοδος Αναφοράς

01/01/2020 έως 31/01/2020

Μεθοδολογία και ορισμοί

Η έρευνα διενεργείται σε μηνιαία βάση και τα στοιχεία συγκεντρώνονται κυρίως από το Ταμείο Αρχαιολογικών Πόρων και Απαλλοτριώσεων (ΤΑΠ) του Υπουργείου Πολιτισμού και Αθλητισμού. Τα στοιχεία που συγκεντρώνονται αφορούν τον αριθμό των επισκεπτών και των αντίστοιχων εισπράξεων από τα διατεθέντα εισιτήρια στα Μουσεία αρχαιολογικού και ιστορικού ενδιαφέροντος και τους Αρχαιολογικούς χώρους της χώρας. Στοιχεία παρουσιάζονται κατά μήνα και στο τέλος του έτους συνολικά για όλο το έτος.

Αριθμός ενιαίων εισιτηρίων:

Από τον Απρίλιο 1999, εκτός του καθιερωμένου εισιτηρίου, άρχισε να καταβάλλεται **ενιαίο εισιτήριο** σε ορισμένα μουσεία και αρχαιολογικούς χώρους. Το σύνολο των εισιτηρίων αυτών για τον μήνα **Ιανουάριο** του **2020** ανέρχεται σε **13.339**.

Παραπομπές

Περισσότερες πληροφορίες σχετικά με την Έρευνα Κίνησης Μουσείων και Αρχαιολογικών χώρων και παλαιότερες χρονολογικές σειρές διατίθενται στην ιστοσελίδα της Υπηρεσίας στο: <http://www.statistics.gr/el/statistics/-/publication/SCI21/->