



ΔΕΛΤΙΟ ΤΥΠΟΥ

ΕΒΔΟΜΑΔΙΑΙΑ ΣΤΟΙΧΕΙΑ ΘΑΝΑΤΩΝ: Περίοδος 1^η έως 44^η εβδομάδα, 2022

Η Ελληνική Στατιστική Αρχή (ΕΛΣΤΑΤ) ανακοινώνει με δελτίο τύπου προσωρινά στατιστικά στοιχεία που αποτυπώνουν την εβδομαδιαία εξέλιξη των θανάτων από την πρώτη (1^η) έως και την τεσσαρακοστή τέταρτη (44^η) εβδομάδα του έτους 2022 (3/1/2022 - 6/11/2022). Τα στοιχεία αναφέρονται στους θανάτους που έλαβαν χώρα στην Ελληνική επικράτεια, κατά την εν λόγω περίοδο, οι οποίοι προκλήθηκαν από διάφορες αιτίες περιλαμβανομένων των θανάτων λόγω της πανδημίας Covid-19. Τα στοιχεία που περιλαμβάνονται στη δημοσίευση αυτή καταρτίζονται στο πλαίσιο της έρευνας Φυσικής Κίνησης Πληθυσμού (ΦΚΠ) και προέρχονται από στοιχεία που διαβιβάζονται από τα Ληξιαρχεία των Δημοτικών Αρχών σύμφωνα με τα γεγονότα θανάτων που έχουν δηλωθεί και καταχωρηθεί μέχρι την ημερομηνία διαβίβασής τους. Εκπρόθεσμες δηλώσεις θανάτων που διαβιβάζονται στην ΕΛΣΤΑΤ ενσωματώνονται, μετά την υποβολή τους, στην ημερομηνία του συμβάντος.

Σύμφωνα με τα στοιχεία αυτά, **οι θάνατοι στην Ελλάδα κατά τις πρώτες σαράντα τέσσερις (44) εβδομάδες του 2022 (3/1/2022 – 6/11/2022) ανήλθαν σε 118.959 (59.736 άνδρες και 59.223 γυναίκες), ενώ κατά το αντίστοιχο διάστημα του 2021 (4/1/2021 – 7/11/2021) είχαν ανέλθει σε 118.176 (60.149 άνδρες και 58.027 γυναίκες) σημειώνοντας αύξηση κατά 783 θανάτους (0,7%).** Αύξηση κατά 13.299 θανάτους (12,6%) σημειώθηκε σε σχέση με το μέσο όρο των πρώτων σαράντα τεσσάρων (44) εβδομάδων των ετών της περιόδου 2016 – 2021 (105.660 θάνατοι). Τα αντίστοιχα ποσοστά, ανά έτος, για την περίοδο 2016 - 2021 ανέρχονται σε 11,1% το 2021 σε σχέση με το 2020 (106.359), 0,8% το 2020 σε σχέση με το 2019 (105.529), 5,0% το 2019 σε σχέση με το 2018 (100.457), -4,5% το 2018 σε σχέση με το 2017 (105.242) και 7,2% το 2017 σε σχέση με το 2016 (98.199) (Πίνακες 1, 2, 3 και 4).

Γράφημα 1. Εβδομαδιαία εξέλιξη των θανάτων, τις εβδομάδες 1^η – 44^η, 2021 και 2022

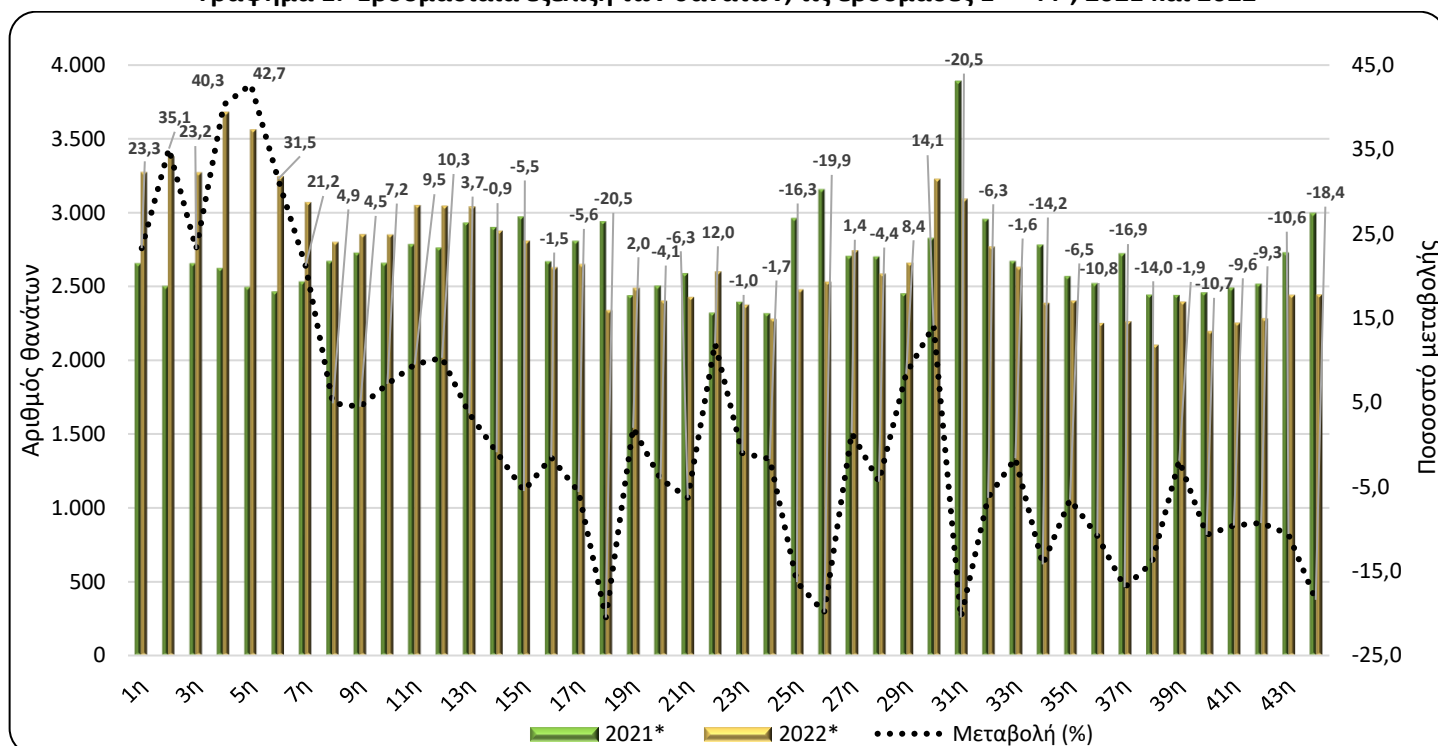

* Προσωρινά στοιχεία

Πληροφορίες για μεθοδολογικά θέματα:

Διεύθυνση Στατιστικών Πληθυσμού, Απασχόλησης & Κόστους Ζωής
Τμήμα Στατιστικών Πληθυσμού και Μετανάστευσης

Γεωργία Θυμόγλου, τηλ.: 213 135 2175, e-mail: g.thymooglou@statistics.gr

Χρήστος Χρήστου, τηλ.: 213 135 2884, e-mail: c.christou@statistics.gr

Πληροφορίες για παροχή δεδομένων:

Τηλ: 213 135 2022, -2308, -2310

e-mail: data.dissem@statistics.gr

Πίνακας 1. Εβδομαδιαία εξέλιξη των θανάτων, 2021 και 2022

Εβδομάδα	2021*	2022*	Μεταβολή (%)
1 ^η	2.652	3.269	23,3
2 ^η	2.498	3.376	35,1
3 ^η	2.652	3.266	23,2
4 ^η	2.621	3.677	40,3
5 ^η	2.493	3.558	42,7
6 ^η	2.463	3.240	31,5
7 ^η	2.529	3.065	21,2
8 ^η	2.667	2.797	4,9
9 ^η	2.724	2.847	4,5
10 ^η	2.655	2.846	7,2
11 ^η	2.783	3.046	9,5
12 ^η	2.759	3.042	10,3
13 ^η	2.929	3.037	3,7
14 ^η	2.898	2.871	-0,9
15 ^η	2.969	2.805	-5,5
16 ^η	2.665	2.624	-1,5
17 ^η	2.804	2.647	-5,6
18 ^η	2.937	2.335	-20,5
19 ^η	2.436	2.485	2,0
20 ^η	2.500	2.398	-4,1
21 ^η	2.585	2.423	-6,3
22 ^η	2.318	2.597	12,0
23 ^η	2.393	2.370	-1,0
24 ^η	2.314	2.275	-1,7
25 ^η	2.959	2.476	-16,3
26 ^η	3.154	2.527	-19,9
27 ^η	2.702	2.739	1,4
28 ^η	2.699	2.581	-4,4
29 ^η	2.449	2.654	8,4
30 ^η	2.825	3.223	14,1
31 ^η	3.886	3.089	-20,5
32 ^η	2.952	2.766	-6,3
33 ^η	2.669	2.626	-1,6
34 ^η	2.778	2.383	-14,2
35 ^η	2.565	2.399	-6,5
36 ^η	2.519	2.248	-10,8
37 ^η	2.719	2.259	-16,9
38 ^η	2.440	2.099	-14,0
39 ^η	2.439	2.392	-1,9
40 ^η	2.456	2.193	-10,7
41 ^η	2.488	2.250	-9,6
42 ^η	2.514	2.280	-9,3
43 ^η	2.726	2.438	-10,6
44 ^η	2.993	2.441	-18,4
Σύνολο	118.176	118.959	0,7

*Προσωρινά στοιχεία

Σύμφωνα με τα παραπάνω στοιχεία, κατά την περίοδο των πρώτων σαράντα τεσσάρων (44) εβδομάδων του έτους 2022 σε σχέση με την αντίστοιχη περίοδο του έτους 2021, οι υψηλότερες ποσοστιαίες αυξήσεις καταγράφηκαν την 5^η (31/1/2022 - 6/2/2022), την 4^η (24/1/2022 - 30/1/2022) και την 2^η εβδομάδα (10/1/2022 - 16/1/2022) κατά 42,7%, 40,3% και 35,1% αντίστοιχα (Πίνακας 1), ενώ οι πιο σημαντικές ποσοστιαίες μειώσεις καταγράφηκαν την 31^η (1/8/2022 - 7/8/2022), την 18^η (2/5/2022 - 8/5/2022) και την 26^η (27/6/2022 - 3/7/2022) εβδομάδα κατά 20,5% για τις δυο πρώτες και 19,9% για την τρίτη από αυτές.

Διευκρινίζεται ότι τα στοιχεία αναθεωρούνται μετά την ενσωμάτωση νεότερων στοιχείων ή την επικαιροποίηση προηγούμενων στοιχείων που διαβιβάζονται, κάθε φορά, από τα Ληξιαρχεία. Ως εκ τούτου, τα στοιχεία μπορεί να διαφέρουν από τα αντίστοιχα που δημοσιεύτηκαν σε προηγούμενα Δελτία Τύπου.

Γράφημα 2. Θάνατοι για τις εβδομάδες 1^η- 44^η, 2016 - 2022 (αθροιστική σειρά)

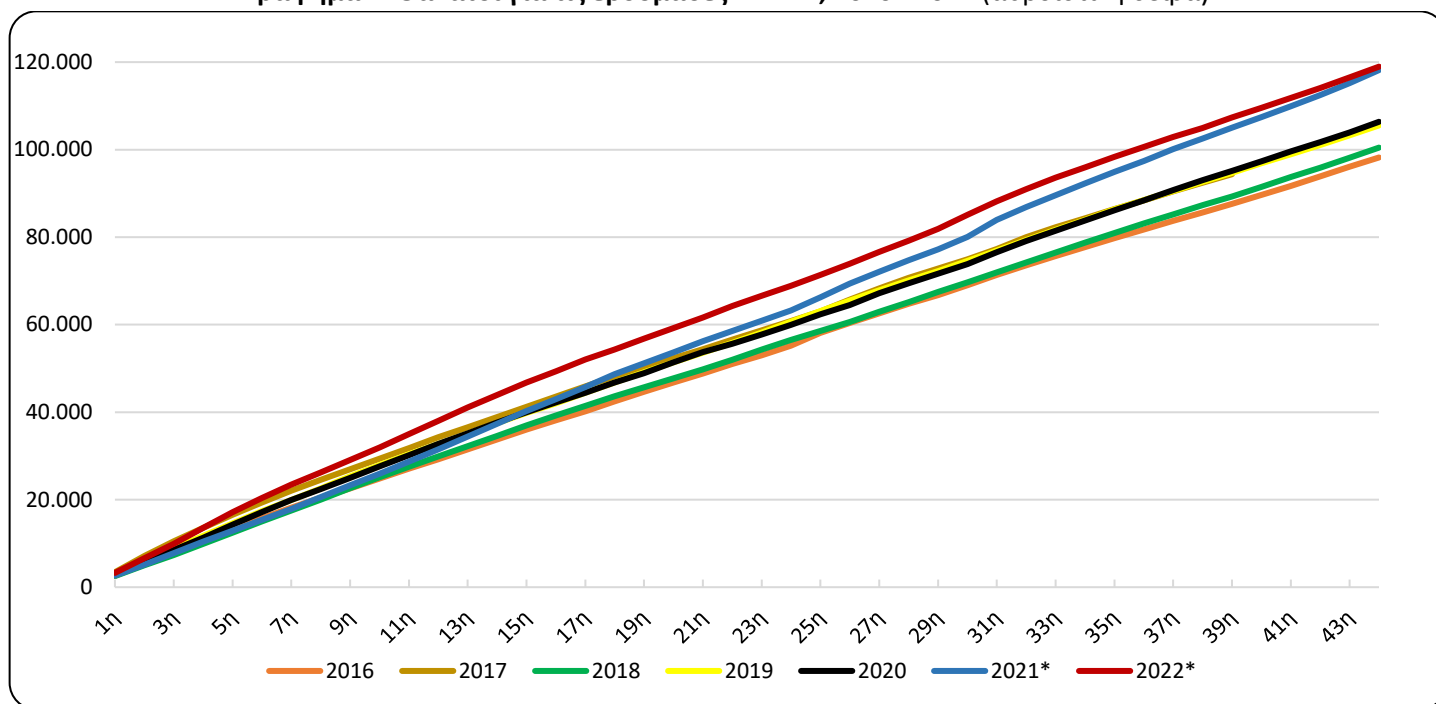

*Προσωρινά στοιχεία

Γράφημα 3. Θάνατοι για τις εβδομάδες 1^η – 44^η, για τα έτη 2021, 2022 και Μέσος Όρος θανάτων της περιόδου 2016-2021

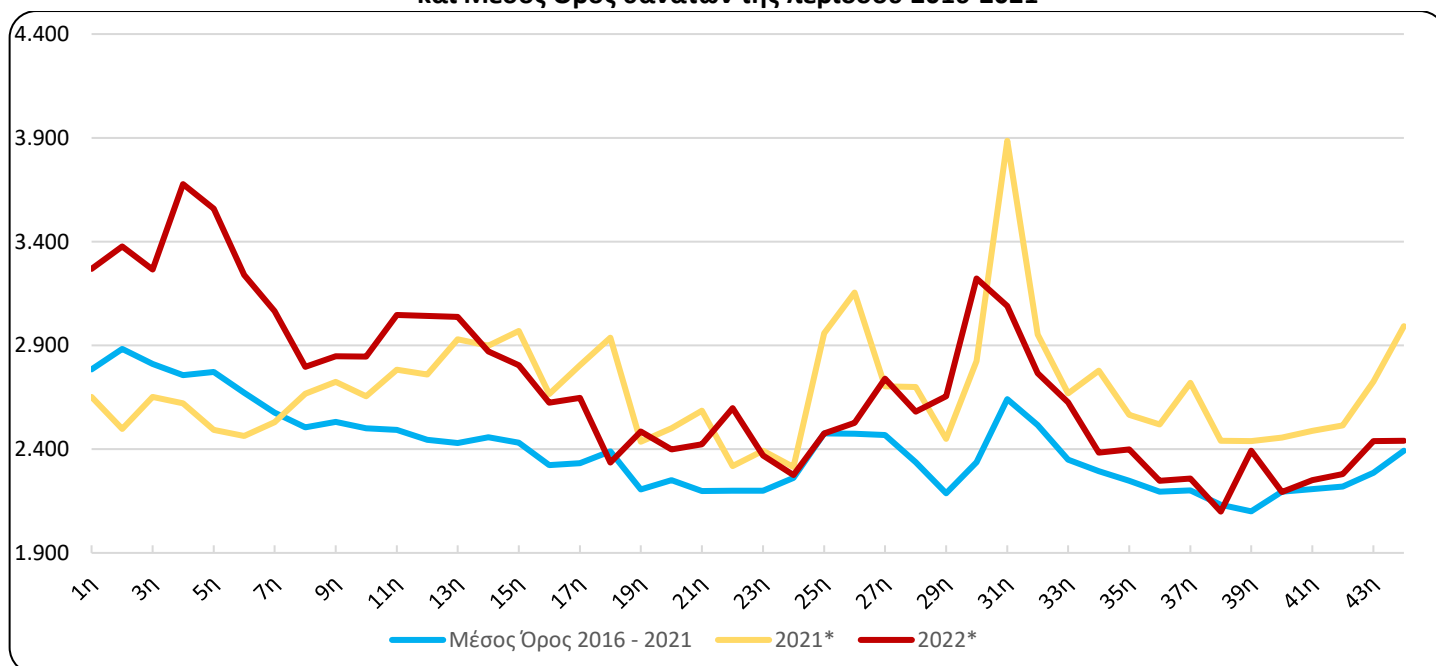

*Προσωρινά στοιχεία

Πίνακας 2. Θάνατοι τις εβδομάδες 1^η - 44^η, 2016 - 2022 (αθροιστική σειρά)

Εβδομάδα	2016	2017	2018	2019	2020	2021*	2022*	Μέσος Όρος 2016 - 2021
1η	2.637	3.425	2.533	2.706	2.751	2.652	3.269	2.784
1η - 2η	5.275	7.105	4.986	5.811	5.674	5.150	6.645	5.667
1η - 3η	7.876	10.469	7.331	8.850	8.537	7.802	9.911	8.478
1η - 4η	10.528	13.551	9.879	11.710	11.311	10.423	13.588	11.234
1η - 5η	13.177	16.553	12.484	14.603	14.301	12.916	17.146	14.006
1η - 6η	15.771	19.343	15.041	17.375	17.151	15.379	20.386	16.677
1η - 7η	18.207	22.018	17.510	19.938	19.933	17.908	23.451	19.252
1η - 8η	20.422	24.541	20.003	22.598	22.402	20.575	26.248	21.757
1η - 9η	22.561	26.940	22.613	25.367	24.947	23.299	29.095	24.288
1η - 10η	24.809	29.345	25.145	27.886	27.592	25.954	31.941	26.789
1η - 11η	27.064	31.789	27.560	30.356	30.186	28.737	34.987	29.282
1η - 12η	29.249	34.247	29.890	32.747	32.734	31.496	38.029	31.727
1η - 13η	31.508	36.500	32.255	35.079	35.173	34.425	41.066	34.157
1η - 14η	33.783	38.863	34.596	37.492	37.627	37.323	43.937	36.614
1η - 15η	36.010	41.226	36.945	39.804	39.989	40.292	46.742	39.044
1η - 16η	38.110	43.593	39.264	42.024	42.257	42.957	49.366	41.368
1η - 17η	40.191	45.918	41.439	44.427	44.460	45.761	52.013	43.699
1η - 18η	42.437	48.183	43.665	46.787	46.767	48.698	54.348	46.090
1η - 19η	44.646	50.342	45.645	49.110	48.895	51.134	56.833	48.295
1η - 20ή	46.767	52.372	47.757	51.378	51.369	53.634	59.231	50.546
1η - 21η	48.794	54.385	49.778	53.588	53.698	56.219	61.654	52.744
1η - 22η	50.993	56.597	52.001	55.869	55.659	58.537	64.251	54.943
1η - 23η	52.992	58.718	54.303	58.154	57.760	60.930	66.621	57.143
1η - 24η	55.167	60.854	56.491	60.700	59.971	63.244	68.896	59.405
1η - 25η	58.081	63.024	58.571	63.076	62.325	66.203	71.372	61.880
1η - 26η	60.399	65.756	60.616	65.495	64.506	69.357	73.899	64.355
1η - 27η	62.554	68.298	62.977	67.872	67.177	72.059	76.638	66.823
1η - 28η	64.740	70.716	65.137	70.130	69.481	74.758	79.219	69.160
1η - 29η	66.733	72.806	67.493	72.227	71.618	77.207	81.873	71.347
1η - 30ή	69.018	74.949	69.688	74.564	73.853	80.032	85.096	73.684
1η - 31η	71.342	77.256	71.919	76.950	76.567	83.918	88.185	76.325
1η - 32η	73.554	79.982	74.207	79.341	79.095	86.870	90.951	78.842
1η - 33η	75.676	82.270	76.492	81.702	81.462	89.539	93.577	81.190
1η - 34η	77.725	84.322	78.752	83.966	83.823	92.317	95.960	83.484
1η - 35η	79.738	86.398	80.930	86.322	86.121	94.882	98.359	85.732
1η - 36η	81.779	88.374	83.126	88.444	88.436	97.401	100.607	87.927
1η - 37η	83.750	90.474	85.189	90.528	90.710	100.120	102.866	90.129
1η - 38η	85.632	92.454	87.289	92.638	92.986	102.560	104.965	92.260
1η - 39η	87.604	94.380	89.311	94.725	95.142	104.999	107.357	94.360
1η - 40ή	89.685	96.456	91.487	96.883	97.365	107.455	109.550	96.555
1η - 41η	91.732	98.641	93.731	98.953	99.579	109.943	111.800	98.763
1η - 42η	93.874	100.871	95.895	101.076	101.723	112.457	114.080	100.983
1η - 43η	96.051	103.028	98.156	103.246	103.946	115.183	116.518	103.268
1η - 44η	98.199	105.242	100.457	105.529	106.359	118.176	118.959	105.660
Μεταβολή (%)		7,2	-4,5	5,0	0,8	11,1	0,7	

*Προσωρινά στοιχεία

Πίνακας 3. Εβδομαδιαία εξέλιξη των θανάτων ανά φύλο, τις εβδομάδες 1^η - 44^η, έτους 2022*

Εβδομάδα	Σύνολο	Άρρενες	Θήλειες
1 ^η	3.269	1.635	1.634
2 ^η	3.376	1.718	1.658
3 ^η	3.266	1.615	1.651
4 ^η	3.677	1.811	1.866
5 ^η	3.558	1.781	1.777
6 ^η	3.240	1.570	1.670
7 ^η	3.065	1.540	1.525
8 ^η	2.797	1.415	1.382
9 ^η	2.847	1.464	1.383
10 ^η	2.846	1.452	1.394
11 ^η	3.046	1.499	1.547
12 ^η	3.042	1.545	1.497
13 ^η	3.037	1.516	1.521
14 ^η	2.871	1.459	1.412
15 ^η	2.805	1.437	1.368
16 ^η	2.624	1.371	1.253
17 ^η	2.647	1.351	1.296
18 ^η	2.335	1.228	1.107
19 ^η	2.485	1.231	1.254
20 ^η	2.398	1.209	1.189
21 ^η	2.423	1.198	1.225
22 ^η	2.597	1.320	1.277
23 ^η	2.370	1.134	1.236
24 ^η	2.275	1.155	1.120
25 ^η	2.476	1.230	1.246
26 ^η	2.527	1.289	1.238
27 ^η	2.739	1.329	1.410
28 ^η	2.581	1.320	1.261
29 ^η	2.654	1.306	1.348
30 ^η	3.223	1.580	1.643
31 ^η	3.089	1.511	1.578
32 ^η	2.766	1.369	1.397
33 ^η	2.626	1.252	1.374
34 ^η	2.383	1.202	1.181
35 ^η	2.399	1.241	1.158
36 ^η	2.248	1.193	1.055
37 ^η	2.259	1.123	1.136
38 ^η	2.099	1.081	1.018
39 ^η	2.392	1.198	1.194
40 ^η	2.193	1.145	1.048
41 ^η	2.250	1.142	1.108
42 ^η	2.280	1.179	1.101
43 ^η	2.438	1.229	1.209
44 ^η	2.441	1.163	1.278
Σύνολο	118.959	59.736	59.223

*Προσωρινά στοιχεία

Γράφημα 4. Εβδομαδιαία εξέλιξη των θανάτων ανά φύλο, τις εβδομάδες 1^η - 44^η, έτους 2022*

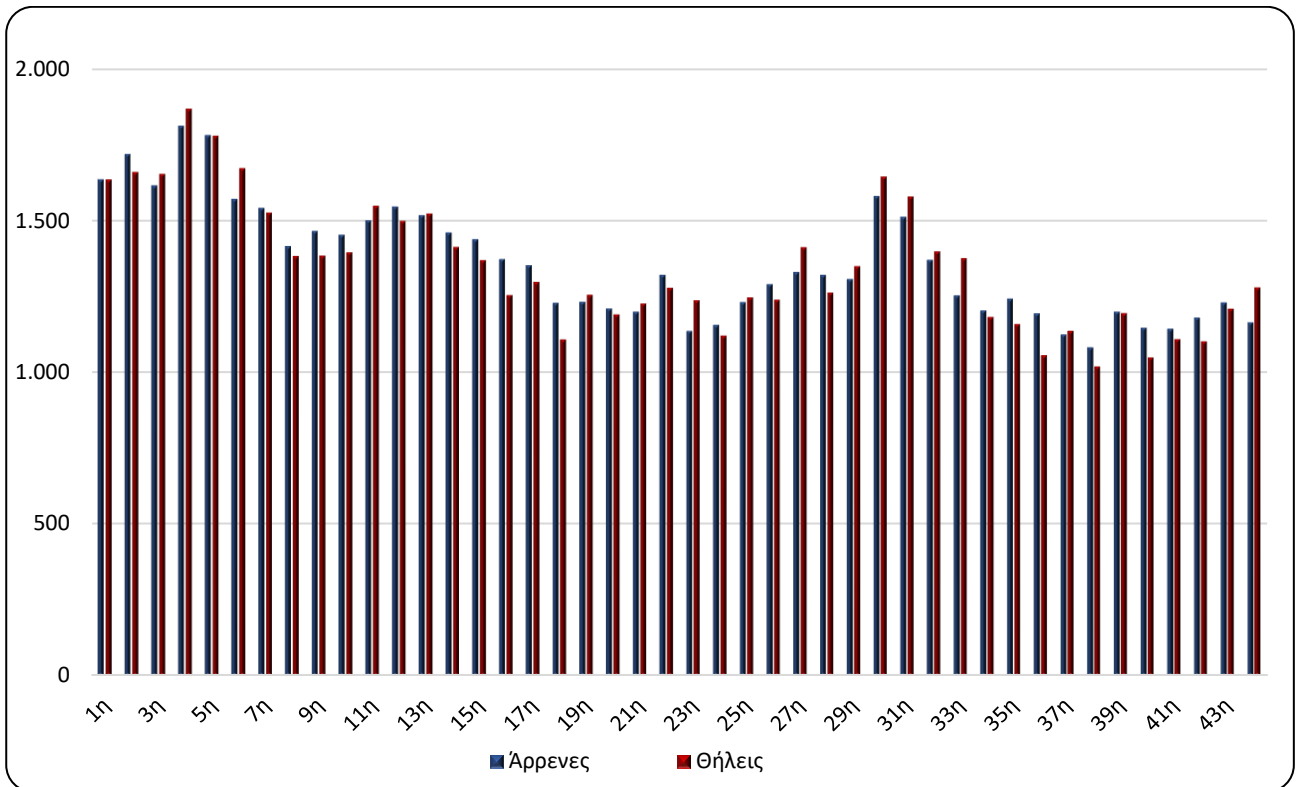

*Προσωρινά στοιχεία

Γράφημα 5. Θάνατοι ανά ομάδα ηλικιών και φύλο, 1^η - 44^η εβδομάδα, 2021 και 2022

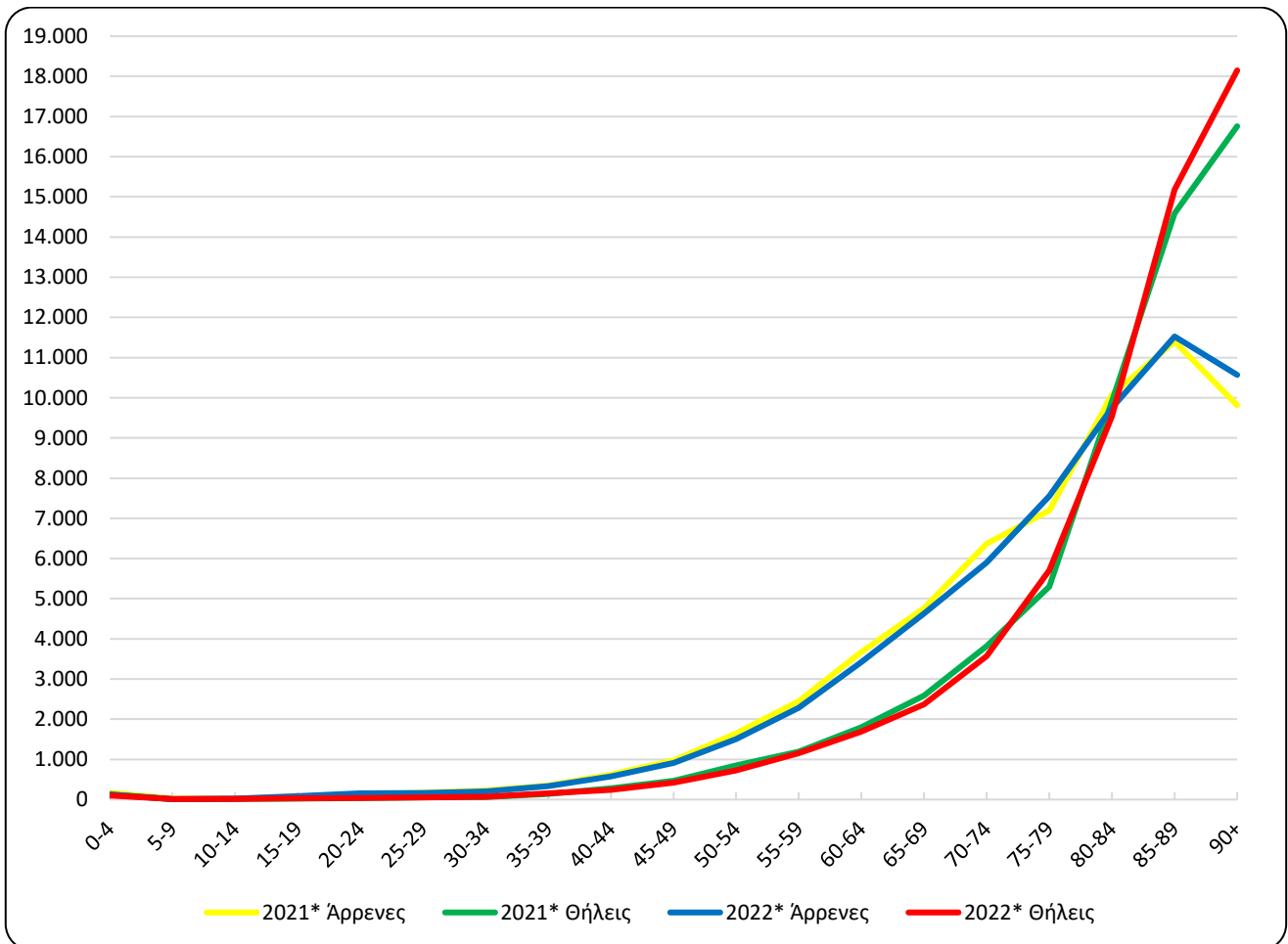

*Προσωρινά στοιχεία

Πίνακας 4. Θάνατοι ανά ομάδα ηλικιών και φύλο, 1^η - 44^η εβδομάδα, 2021 και 2022

Ομάδα Ηλικιών	2021*			2022*		
	Σύνολο	Άρρενες	Θήλειες	Σύνολο	Άρρενες	Θήλειες
0 - 4	301	168	133	227	124	103
5 - 9	30	21	9	25	12	13
10 - 14	32	19	13	40	25	15
15 - 19	93	68	25	114	85	29
20 - 24	176	136	40	193	157	36
25 - 29	228	175	53	221	165	56
30 - 34	288	225	63	266	199	67
35 - 39	492	350	142	490	335	155
40 - 44	898	620	278	816	575	241
45 - 49	1.443	976	467	1.334	910	424
50 - 54	2.493	1.645	848	2.234	1.506	728
55 - 59	3.645	2.451	1.194	3.436	2.286	1.150
60 - 64	5.475	3.674	1.801	5.113	3.419	1.694
65 - 69	7.349	4.763	2.586	6.996	4.630	2.366
70 - 74	10.183	6.365	3.818	9.469	5.896	3.573
75 - 79	12.494	7.195	5.299	13.255	7.553	5.702
80 - 84	19.988	10.076	9.912	19.291	9.749	9.542
85 - 89	25.986	11.400	14.586	26.707	11.525	15.182
90+	26.571	9.814	16.757	28.719	10.572	18.147
Άγνωστη	11	8	3	13	13	0
Σύνολο	118.176	60.149	58.027	118.959	59.736	59.223

*Προσωρινά στοιχεία

Από την ανάλυση των στοιχείων ανά ηλικιακή ομάδα παρατηρείται ότι οι θάνατοι κατά την περίοδο των πρώτων σαράντα τεσσάρων (44) εβδομάδων του έτους 2022 ήταν περισσότεροι από αυτούς της αντίστοιχης περιόδου του έτους 2021, σε απόλυτες τιμές, κυρίως στις ηλικιακές ομάδες 90 και πάνω (2.148 θάνατοι), 75 έως 79 (761 θάνατοι) και 85 έως 89 (721 θάνατοι), ενώ λιγότεροι θάνατοι καταγράφηκαν κυρίως στις ηλικιακές ομάδες 70 έως 74 (714 θάνατοι), 80 έως 84 (697 θάνατοι) και 60 έως 64 (362 θάνατοι) (Πίνακας 4).

Γράφημα 6. Ετήσια μεταβολή θανάτων 2022*/2021* (%) ανά φύλο και Περιφέρεια μόνιμης διαμονής, 1^η - 44^η εβδομάδα

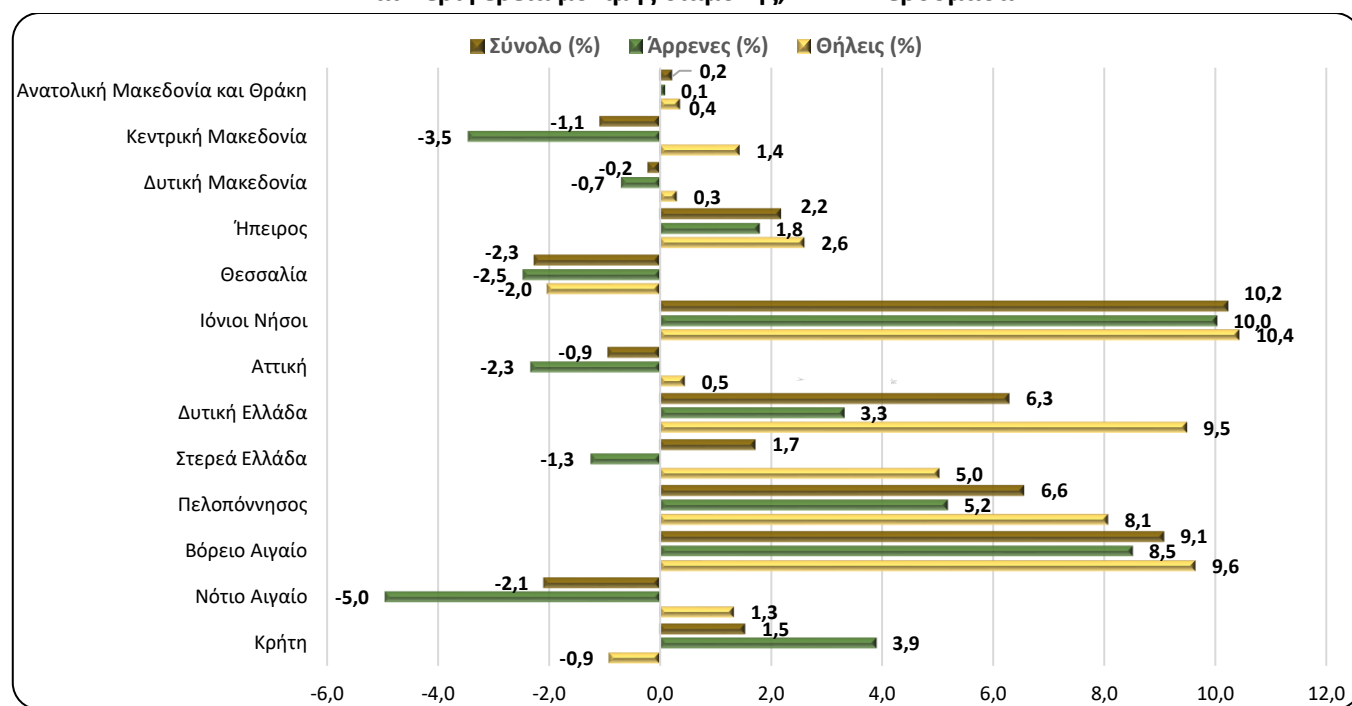

*Προσωρινά στοιχεία

Πίνακας 5. Ετήσια μεταβολή θανάτων 2022/2021 (%) ανά φύλο και Περιφέρεια μόνιμης διαμονής, 1^η - 44^η εβδομάδα

Περιφέρεια	2021*			2022*			Μεταβολή (%)		
	Σύνολο	Άρρενες	Θήλειες	Σύνολο	Άρρενες	Θήλειες	Σύνολο	Άρρενες	Θήλειες
Αν. Μακεδονία και Θράκη	6.979	3.469	3.510	6.995	3.472	3.523	0,2	0,1	0,4
Κεντρική Μακεδονία	21.349	10.959	10.390	21.119	10.579	10.540	-1,1	-3,5	1,4
Δυτική Μακεδονία	3.288	1.700	1.588	3.281	1.688	1.593	-0,2	-0,7	0,3
Ήπειρος	3.740	1.901	1.839	3.822	1.935	1.887	2,2	1,8	2,6
Θεσσαλία	8.817	4.524	4.293	8.618	4.412	4.206	-2,3	-2,5	-2,0
Ιόνιοι Νήσοι	2.307	1.196	1.111	2.543	1.316	1.227	10,2	10,0	10,4
Αττική	40.544	20.170	20.374	40.165	19.698	20.467	-0,9	-2,3	0,5
Δυτική Ελλάδα	7.335	3.797	3.538	7.797	3.923	3.874	6,3	3,3	9,5
Στερεά Ελλάδα	6.359	3.339	3.020	6.469	3.297	3.172	1,7	-1,3	5,0
Πελοπόννησος	6.777	3.532	3.245	7.222	3.715	3.507	6,6	5,2	8,1
Βόρειο Αιγαίο	2.005	1.010	995	2.187	1.096	1.091	9,1	8,5	9,6
Νότιο Αιγαίο	2.783	1.513	1.270	2.725	1.438	1.287	-2,1	-5,0	1,3
Κρήτη	5.817	2.978	2.839	5.907	3.094	2.813	1,5	3,9	-0,9
Αγνώστου διαμονής	76	61	15	109	73	36	43,4	19,7	140,0
Σύνολο	118.176	60.149	58.027	118.959	59.736	59.223	0,7	-0,7	2,1
Κάτοικοι εξωτερικού	554	376	178	772	521	251	39,4	38,6	41,0

*Προσωρινά στοιχεία

Από την ανάλυση των στοιχείων κατά Περιφέρεια μόνιμης διαμονής του θανάτου, παρατηρείται ότι οι θάνατοι κατά την περίοδο των πρώτων σαράντα τεσσάρων (44) εβδομάδων του έτους 2022 παρουσιάζουν αύξηση σε οκτώ (8) Περιφέρειες της Χώρας σε σχέση με τους θανάτους της αντίστοιχης περιόδου του έτους 2021 και μείωση σε πέντε (5). Οι μεγαλύτερες αυξήσεις, σε απόλυτες τιμές, παρουσιάζονται στις Περιφέρειες Δυτικής Ελλάδας, Πελοποννήσου και Ιονίων Νήσων κατά 462, 445 και 236 θανάτους αντίστοιχα, ενώ οι μεγαλύτερες μειώσεις παρουσιάζονται στις Περιφέρειες Αττικής, Κεντρικής Μακεδονίας και Θεσσαλίας κατά 379, 230 και 199 θανάτους αντίστοιχα (Γράφημα 6, Πίνακας 5).

ΕΠΕΞΗΓΗΜΑΤΙΚΕΣ ΣΗΜΕΙΩΣΕΙΣ

Φυσική Κίνηση Πληθυσμού Εβδομαδιαία στοιχεία θανάτων	Για τις ανάγκες της έρευνας Φυσικής Κίνησης Πληθυσμού (ΦΚΠ) λαμβάνονται στοιχεία από τα Ληξιαρχεία όλων των Δημοτικών Αρχών. Τα στοιχεία που παρουσιάζονται στο παρόν Δελτίο Τύπου, αφορούν στην εξέλιξη των θανάτων σε εβδομαδιαία βάση, σύμφωνα με το διεθνές πρότυπο ημερομηνιών ISO 8601. Πρόκειται για επεξεργασία των στοιχείων θανάτων, προκειμένου να αποτυπωθεί η εξέλιξη των θανάτων κατά την περίοδο της πανδημίας Covid-19.
Περίοδοι Αναφοράς	2021: 4/1/2021 - 7/11/2021 2022: 3/1/2022 - 6/11/2022
Νομικό πλαίσιο	Νόμος 344/76 «Περί ληξιαρχικών πράξεων» που καθορίζει τις υποχρεώσεις των ληξιάρχων στη συλλογή και εν συνεχεία διαβίβαση των στοιχείων και Νόμος 3832/2010 «Ελληνικό Στατιστικό Σύστημα, Σύσταση Ελληνικής Στατιστικής Αρχής (ΕΛΣΤΑΤ) ως Ανεξάρτητης Αρχής», όπως τροποποιήθηκαν και ισχύουν.
Κάλυψη	Η έρευνα είναι απογραφική και περιλαμβάνει το σύνολο των θανάτων που αφορούν σε κατοίκους που διαμένουν μόνιμα στην Ελλάδα.
Ορισμοί	Καταγράφονται όλοι οι θάνατοι που αφορούν σε κατοίκους που διαμένουν μόνιμα στην Ελλάδα, ανεξάρτητα από την αιτία θανάτου. Επίσης, καταγράφονται και οι κάτοικοι του εξωτερικού που βρέθηκαν στην Ελλάδα για διάφορους λόγους και απεβίωσαν, χωρίς να προσμετρώνται στο σύνολο. Θάνατοι μεταναστών-προσφύγων που συμβαίνουν στην προσπάθεια προσέγγισης Ελληνικών νησιών από τις Τουρκικές ακτές (πνιγμοί) δεν περιλαμβάνονται. Οι αιτίες θανάτου ορίζονται σύμφωνα με τη Διεθνή Στατιστική Ταξινόμηση Νόσων και Συναφών Προβλημάτων Υγείας (ICD-10) και βασικές κατηγορίες είναι τα Νοσήματα του κυκλοφορικού συστήματος, τα Νοσήματα του αναπνευστικού συστήματος, τα Νεοπλάσματα, τα Λοιμώδη και παρασιτικά νοσήματα, Βίαιοι θάνατοι και άλλες αιτίες, περιλαμβανομένης και της αιτίας από Covid-19.
Μεθοδολογία	Τα στοιχεία των θανάτων και της Φυσικής Κίνησης Πληθυσμού ελέγχονται ποιοτικά, επεξεργάζονται και πινακοποιούνται.
Γεωγραφική ταξινόμηση	Η γεωγραφική ταξινόμηση βασίζεται στην Ονοματολογία των Εδαφικών Στατιστικών Μονάδων (NUTS). Τα στοιχεία δημοσιεύονται σε επίπεδο Χώρας και Περιφέρειας (NUTS2).

Χάρτης των Περιφερειών (NUTS2) της Ελλάδος

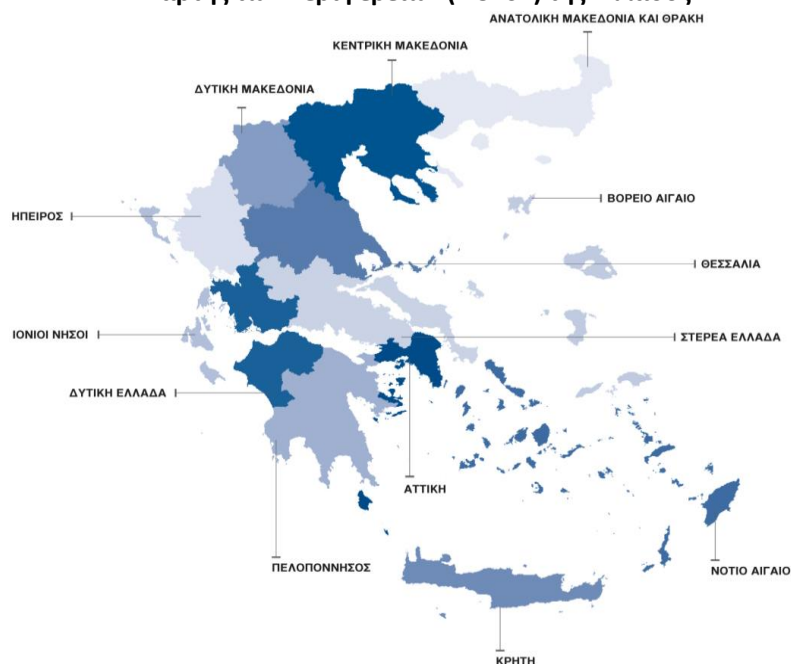

**Διεθνές πρότυπο
ημερομηνιών**

Σύμφωνα με το διεθνές πρότυπο ημερομηνιών ISO8601 οι πρώτες σαράντα τέσσερις (44) εβδομάδες για τα έτη 2021 και 2022 ορίζονται ως εξής:

ΕΒΔΟΜΑΔ Α	2021	2022
1 ^η	4/1/2021 - 10/1/2021	03/01/2022 - 9/1/2022
2 ^η	11/1/2021 - 17/1/2021	10/01/2022 - 16/1/2022
3 ^η	18/1/2021 - 24/1/2021	17/01/2022 - 23/1/2022
4 ^η	25/1/2021 - 31/1/2021	24/01/2022 - 30/1/2022
5 ^η	1/2/2021 - 7/2/2021	31/01/2022 - 6/2/2022
6 ^η	8/2/2021 - 14/2/2021	7/2/2022 - 13/2/2022
7 ^η	15/2/2021 - 21/2/2021	14/2/2022 - 20/2/2022
8 ^η	22/2/2021 - 28/2/2021	21/2/2022 - 27/2/2022
9 ^η	1/3/2021 - 7/3/2021	28/2/2022 - 6/3/2022
10 ^η	8/3/2021 - 14/3/2021	7/3/2022 - 13/3/2022
11 ^η	15/3/2021 - 21/3/2021	14/3/2022 - 20/3/2022
12 ^η	22/3/2021 - 28/3/2021	21/3/2022 - 27/3/2022
13 ^η	29/3/2021 - 4/4/2021	28/3/2022 - 3/4/2022
14 ^η	5/4/2021 - 11/4/2021	4/4/2022 - 10/4/2022
15 ^η	12/4/2021 - 18/4/2021	11/4/2022 - 17/4/2022
16 ^η	19/4/2021 - 25/4/2021	18/4/2022 - 24/4/2022
17 ^η	26/4/2021 - 2/5/2021	25/4/2022 - 1/5/2022
18 ^η	3/5/2021 - 9/5/2021	2/5/2022 - 8/5/2022
19 ^η	10/5/2021 - 16/5/2021	9/5/2022 - 15/5/2022
20 ^η	17/5/2021 - 23/5/2021	16/5/2022 - 22/5/2022
21 ^η	24/5/2021 - 30/5/2021	23/5/2022 - 29/5/2022
22 ^η	31/5/2021 - 6/6/2021	30/5/2022 - 5/6/2022
23 ^η	7/6/2021 - 13/6/2021	6/6/2022 - 12/6/2022
24 ^η	14/6/2021 - 20/6/2021	13/6/2022 - 19/6/2022
25 ^η	21/6/2021 - 27/6/2021	20/6/2022 - 26/6/2022
26 ^η	28/6/2021 - 4/7/2021	27/6/2022 - 3/7/2022
27 ^η	5/7/2021 - 11/7/2021	4/7/2022 - 10/7/2022
28 ^η	12/7/2021 - 18/7/2021	11/7/2022 - 17/7/2022
29 ^η	19/7/2021 - 25/7/2021	18/7/2022 - 24/7/2022
30 ^η	26/7/2021 - 1/8/2021	25/7/2022 - 31/7/2022
31 ^η	2/8/2021 - 8/8/2021	1/8/2022 - 7/8/2022
32 ^η	9/8/2021 - 15/8/2021	8/8/2022 - 14/8/2022
33 ^η	16/8/2021 - 22/8/2021	15/8/2022 - 21/8/2022
34 ^η	23/8/2021 - 29/8/2021	22/8/2022 - 28/8/2022
35 ^η	30/8/2021 - 5/9/2021	29/8/2022 - 4/9/2022
36 ^η	6/9/2021 - 12/9/2021	5/9/2022 - 11/9/2022
37 ^η	13/9/2021 - 19/9/2021	12/9/2022 - 18/9/2022
38 ^η	20/9/2021 - 26/9/2021	19/9/2022 - 25/9/2022
39 ^η	27/9/2021 - 3/10/2021	26/9/2022 - 2/10/2022
40 ^η	4/10/2021 - 10/10/2021	3/10/2022 - 9/10/2022
41 ^η	11/10/2021 - 17/10/2021	10/10/2022 - 16/10/2022
42 ^η	18/10/2021 - 24/10/2021	17/10/2022 - 23/10/2022
43 ^η	25/10/2021 - 31/10/2021	24/10/2022 - 30/10/2022
44 ^η	1/11/2021 - 7/11/2021	31/10/2022 - 6/11/2022

Παραπομπές

Περισσότερες πληροφορίες σχετικά με τους θανάτους και τη Φυσική Κίνηση Πληθυσμού μπορούν να αναζητηθούν στην ιστοσελίδα της ΕΛΣΤΑΤ <http://www.statistics.gr>, στο σύνδεσμο «Στατιστικές, Πληθυσμός και Κοινωνικές Συνθήκες, Δημογραφία».