



ΟΔΙΚΑ ΤΡΟΧΑΙΑ ΑΤΥΧΗΜΑΤΑ: Φεβρουάριος 2024

Η Ελληνική Στατιστική Αρχή (ΕΛΣΤΑΤ) ανακοινώνει τα προσωρινά¹ στοιχεία της έρευνας για τα «Οδικά Τροχαία Ατυχήματα», μηνός Φεβρουαρίου 2024. Ειδικότερα, τα Οδικά Τροχαία Ατυχήματα, που συνέβησαν σε ολόκληρη τη Χώρα και προκάλεσαν τον θάνατο ή τον τραυματισμό ατόμων, αυξήθηκαν κατά 17,2% σε σύγκριση με τον αντίστοιχο μήνα του 2023 (783 τον Φεβρουάριο του 2024, έναντι 668 τον Φεβρουάριο του 2023).

Από τα παθόντα πρόσωπα των οδικών τροχαίων ατυχημάτων, καταγράφηκαν 38 νεκροί, 31 βαριά τραυματίες και 887 ελαφρά τραυματίες, έναντι 33 νεκρών, 30 βαριά τραυματιών και 749 ελαφρά τραυματιών τον Φεβρουάριο του 2023, παρουσιάζοντας αύξηση κατά 15,2% σε νεκρούς, κατά 3,3% σε βαριά τραυματίες και κατά 18,4% σε ελαφρά τραυματίες.

Γράφημα 1: Οδικά τροχαία ατυχήματα και παθόντες,
Ιανουάριος 2017 – Φεβρουάριος 2024

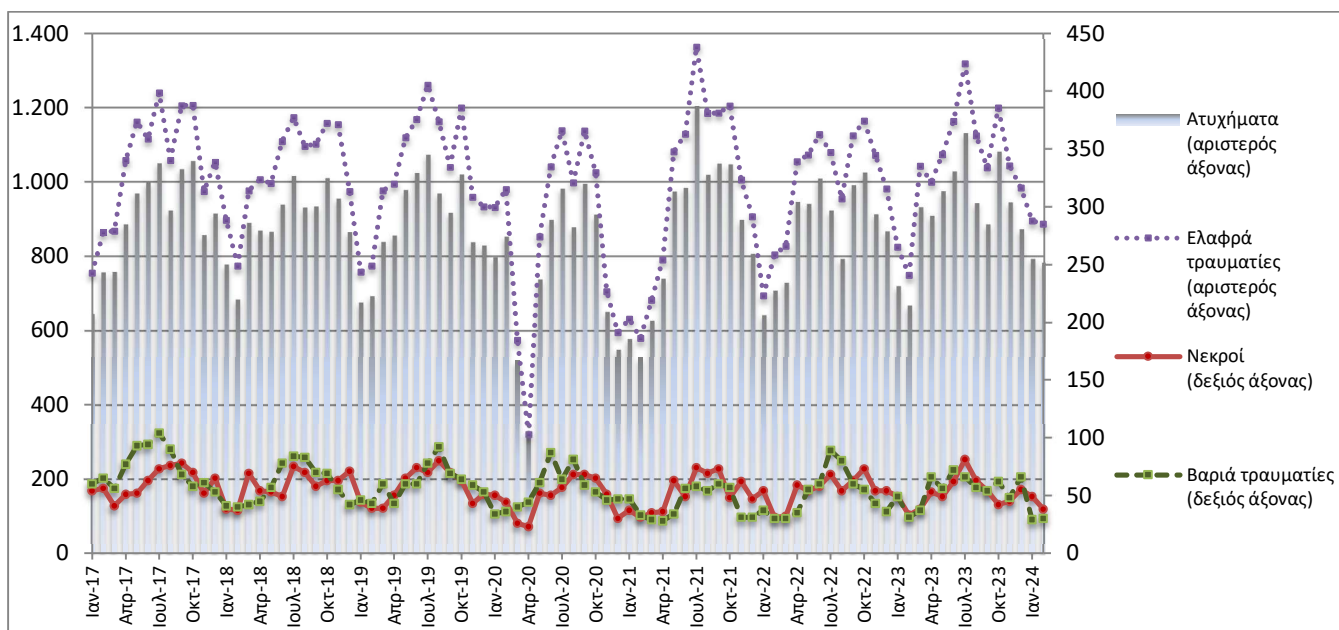

Προσωρινά στοιχεία για το διάστημα Μαρτίου 2023 – Φεβρουαρίου 2024

Πληροφορίες για μεθοδολογικά θέματα:

Διεύθυνση Τομεακών Στατιστικών
Τμήμα Στατιστικών Μεταφορών
Λ. Μηλιαρά
Τηλ: 213 135 3095
e-mail: l.miliara@statistics.gr

Πληροφορίες για παροχή δεδομένων:

Τηλ: 213 135 2022, 2308, 2310
e-mail: data.dissem@statistics.gr

^[1] Τα στοιχεία του μήνα αναφοράς είναι προσωρινά μέχρι την οριστικοποίησή τους, η οποία λαμβάνει χώρα 12 μήνες από τη λήξη του έτους αναφοράς τους και δημοσιεύονται στην αντίστοιχη μηνιαία ανακοίνωση του επόμενου έτους. Στο διάστημα των 12 μηνών γίνεται επικαιροποίηση των προσωρινών στοιχείων με βάση τα στοιχεία Δελτίων Οδικών Τροχαίων Ατυχημάτων – Δ.Ο.Τ.Α. του ανωτέρω έτους, που διαβιβάζονται στην ΕΛΣΤΑΤ από τις αρμόδιες αρχές (βλ. επεξηγηματικές σημειώσεις).

Πίνακας 1: Οδικά τροχαία ατυχήματα και παθόντες, Φεβρουάριος 2022 - 2024*

	Φεβρουάριος				
	2022	2023	2023/2022 (%)	2024*	2024*/2023 (%)
Ατυχήματα	708	668	-5,6	783	17,2
Νεκροί	31	33	6,5	38	15,2
Σύνολο τραυματιών	835	779	-6,7	918	17,8
Βαριά τραυματίες	31	30	-3,2	31	3,3
Ελαφρά τραυματίες	804	749	-6,8	887	18,4

* Προσωρινά στοιχεία

Γράφημα 2: Οδικά τροχαία ατυχήματα και παθόντες, Φεβρουάριος 2022 - 2024*

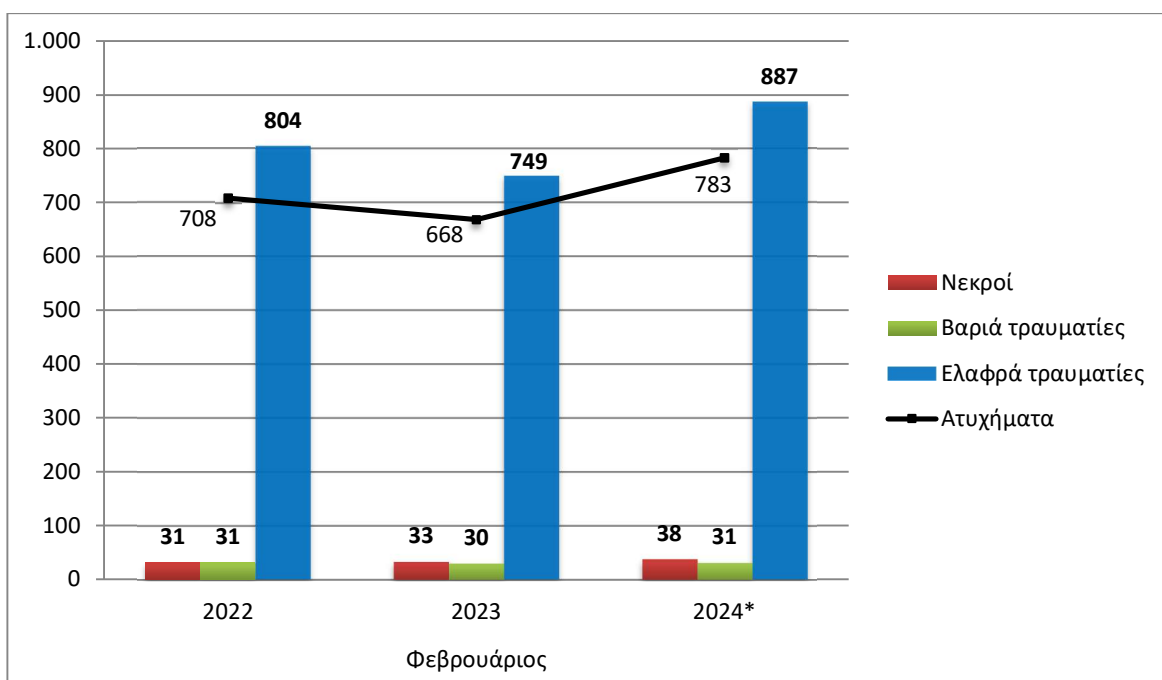

* Προσωρινά στοιχεία

Πίνακας 2: Οδικά τροχαία ατυχήματα και παθόντες, κατά περιφέρεια και νομό, Φεβρουάριος 2023 και 2024*

Περιφέρεια και νομός	Ατυχήματα			Νεκροί			Βαριά τραυματίες			Ελαφρά τραυματίες		
	2023	2024*	%	2023	2024*	%	2023	2024*	%	2023	2024*	%
Σύνολο Ελλάδος	668	783	17,2	33	38	15,2	30	31	3,3	749	887	18,4
Ανατολική Μακεδονία και Θράκη	10	16	60,0	0	3	-	2	0	-100,0	12	25	108,3
Δράμας	0	1	-	0	0		0	0		0	1	
Έβρου	3	6	100,0	0	0		0	0		3	11	
Καβάλας	1	1	0,0	0	0		0	0		2	2	
Ξάνθης	4	6	50,0	0	2		2	0		4	10	
Ροδόπης	2	2	0,0	0	1		0	0		3	1	
Κεντρική Μακεδονία	152	164	7,9	9	4	-55,6	3	3	0,0	166	199	19,9
Ημαθίας	2	0	-100,0	1	0		0	0		1	0	
Θεσσαλονίκης	132	145	9,8	6	2		3	1		147	176	
Κιλκίς	6	3	-50,0	0	0		0	0		6	4	
Πέλλας	2	3	50,0	1	0		0	1		2	5	
Πιερίας	1	3	200,0	0	0		0	1		1	3	
Σερρών	3	3	0,0	1	0		0	0		3	4	
Χαλκιδικής	6	7	16,7	0	2		0	0		6	7	
Δυτική Μακεδονία	5	4	-20,0	0	2	-	1	0	-100,0	5	2	-60,0
Γρεβενών	1	1	0,0	0	0		0	0		1	1	
Καστοριάς	1	1	0,0	0	1		0	0		1	0	
Κοζάνης	3	1	-66,7	0	1		1	0		3	0	
Φλώρινας	0	1	-	0	0		0	0		0	1	
Ήπειρος	11	7	-36,4	3	3	0,0	1	2	100,0	15	5	-66,7
Άρτας	1	2	100,0	0	0		0	2		1	1	
Θεσπρωτίας	2	2	0,0	1	1		0	0		1	1	
Ιωαννίνων	5	2	-60,0	1	0		0	0		12	3	
Πρέβεζας	3	1	-66,7	1	2		1	0		1	0	
Θεσσαλία	9	10	11,1	3	2	-33,3	0	0	-	7	10	42,9
Καρδίτσας	2	3	50,0	1	0		0	0		2	4	
Λάρισας	2	2	0,0	1	0		0	0		1	2	
Μαγνησίας	4	3	-25,0	1	2		0	0		3	1	
Τρικάλων	1	2	100,0	0	0		0	0		1	3	
Ιόνια Νησιά	5	4	-20,0	2	0	-100,0	0	0	-	4	5	25,0
Ζακύνθου	0	0	-	0	0		0	0		0	0	
Κερκύρας	3	0	-100,0	2	0		0	0		2	0	
Κεφαλληνίας	2	3	50,0	0	0		0	0		2	4	
Λευκάδας	0	1	-	0	0		0	0		0	1	

* Προσωρινά στοιχεία

Πίνακας 2: Οδικά τροχαία ατυχήματα και παθόντες, κατά περιφέρεια και νομό, Φεβρουάριος 2023 και 2024*
(Συνέχεια)

Περιφέρεια και νομός	Ατυχήματα			Νεκροί			Βαριά τραυματίες			Ελαφρά τραυματίες		
	2023	2024*	%	2023	2024*	%	2023	2024*	%	2023	2024*	%
Δυτική Ελλάδα	27	23	-14,8	2	3	50,0	1	2	100,0	29	30	3,4
Αιτωλίας και Ακαρνανίας	12	10	-16,7	1	0		0	1		13	13	
Αχαΐας	11	10	-9,1	0	2		1	0		13	15	
Ηλείας	4	3	-25,0	1	1		0	1		3	2	
Στερεά Ελλάδα	31	38	22,6	2	4	100,0	5	1	-80,0	37	48	29,7
Βοιωτίας	5	9	80,0	1	1		2	0		4	14	
Εύβοιας	21	13	-38,1	0	0		2	1		25	12	
Ευρυτανίας	1	1	0,0	0	1		0	0		5	0	
Φθιώτιδας	3	13	333,3	1	2		0	0		3	20	
Φωκίδας	1	2	100,0	0	0		1	0		0	2	
Αττική	388	470	21,1	7	12	71,4	9	14	55,6	449	524	16,7
Πελοπόννησος	12	11	-8,3	1	3	200,0	0	3	-	14	5	-64,3
Αργολίδας	4	1	-75,0	0	0		0	1		4	0	
Αρκαδίας	1	1	0,0	0	0		0	1		1	0	
Κορινθίας	4	7	75,0	0	2		0	1		7	4	
Λακωνίας	1	1	0,0	0	1		0	0		1	0	
Μεσσηνίας	2	1	-50,0	1	0		0	0		1	1	
Βόρειο Αιγαίο	6	11	83,3	1	0	-100,0	1	2	100,0	5	12	140,0
Λέσβου	3	6	100,0	0	0		1	1		2	6	
Σάμου	3	3	0,0	1	0		0	0		3	5	
Χίου	0	2	-	0	0		0	1		0	1	
Νότιο Αιγαίο	6	15	150,0	1	1	0,0	5	2	-60,0	2	12	500,0
Δωδεκανήσου	2	9	350,0	1	1		2	1		0	7	
Κυκλάδων	4	6	50,0	0	0		3	1		2	5	
Κρήτη	6	10	66,7	2	1	-50,0	2	2	0,0	4	10	150,0
Ηρακλείου	4	8	100,0	1	1		2	2		3	8	
Λασιθίου	0	1	-	0	0		0	0		0	1	
Ρεθύμνου	1	1	0,0	0	0		0	0		1	1	
Χανίων	1	0	-100,0	1	0		0	0		0	0	

* Προσωρινά στοιχεία

Γράφημα 3: Οδικά τροχαία ατυχήματα κατά περιφέρεια, Φεβρουάριος 2024*

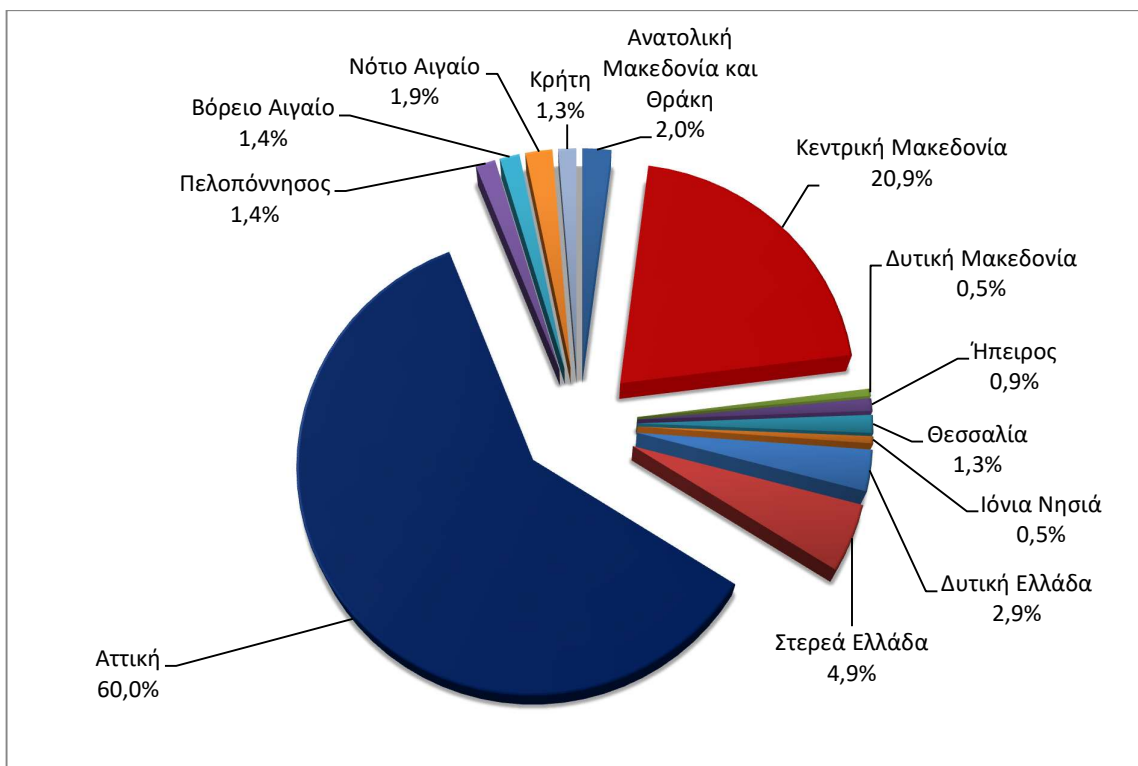

* Προσωρινά στοιχεία

Γράφημα 4: Νεκροί κατά περιφέρεια, Φεβρουάριος 2024*

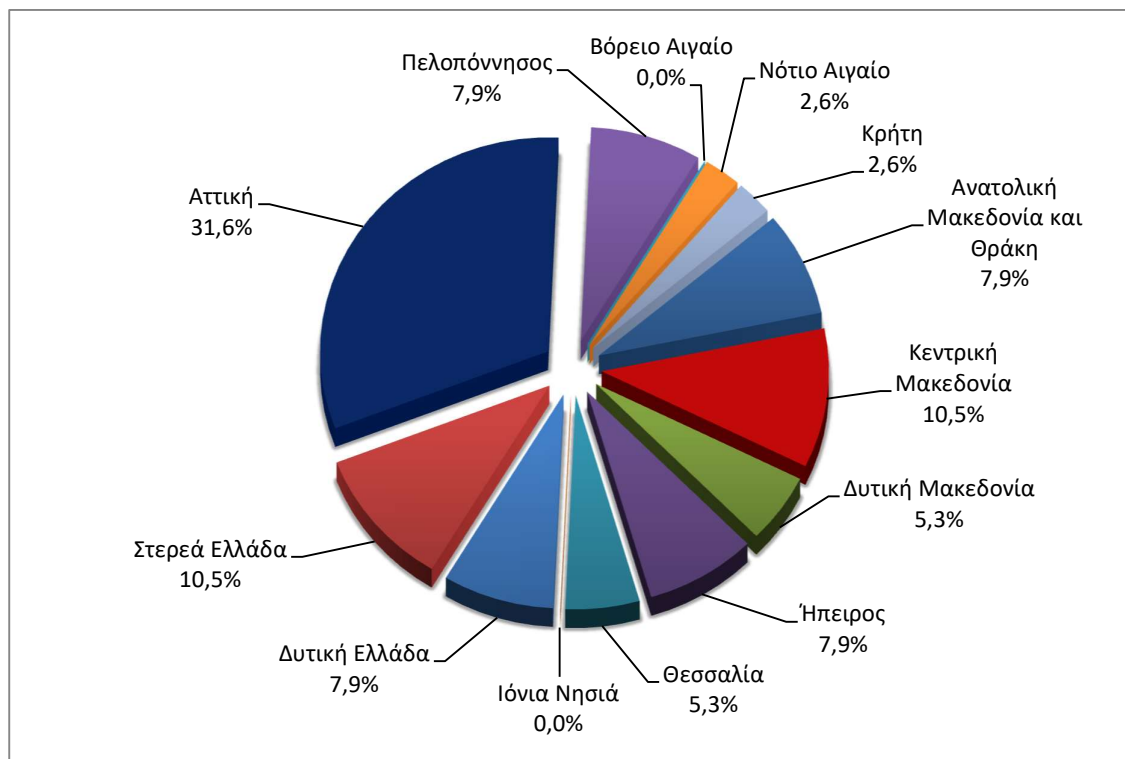

* Προσωρινά στοιχεία

Πίνακας 3: Οδικά τροχαία ατυχήματα και παθόντες για το διάστημα Ιανουαρίου - Φεβρουαρίου των ετών 2022, 2023 και 2024*

	2022		2023		2024*
	Ιανουάριος - Φεβρουάριος	Σύνολο έτους	Ιανουάριος - Φεβρουάριος	Σύνολο έτους *	Ιανουάριος - Φεβρουάριος
Ατυχήματα	1.350	10.487	1.388	11.091	1.576
<i>Ετήσια Μεταβολή (%)</i>			2,8	5,8	13,5
Νεκροί	85	654	82	624	87
<i>Ετήσια Μεταβολή (%)</i>			-3,5	-4,6	6,1
Βαριά τραυματίες	80	664	59	653	61
<i>Ετήσια Μεταβολή (%)</i>			-26,3	-1,7	3,4
Ελαφρά τραυματίες	1.498	11.961	1.574	12.565	1.783
<i>Ετήσια Μεταβολή (%)</i>			5,1	5,0	13,3

* Προσωρινά στοιχεία

Γράφημα 5: Σύνολο οδικών τροχαίων ατυχημάτων και νεκρών, 1991 – 2023*

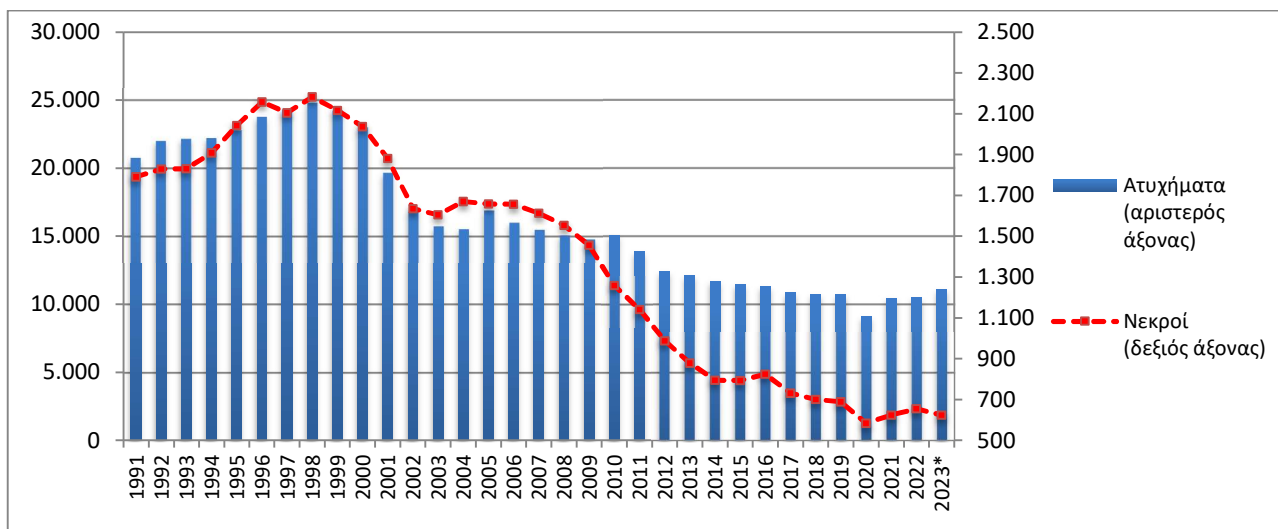

* Προσωρινά στοιχεία για το διάστημα Μαρτίου 2023 – Δεκεμβρίου 2023

Γράφημα 6: Ατυχήματα ανά 100.000 κατοίκους, για το διάστημα Ιανουαρίου-Φεβρουαρίου των ετών 2023 και 2024*

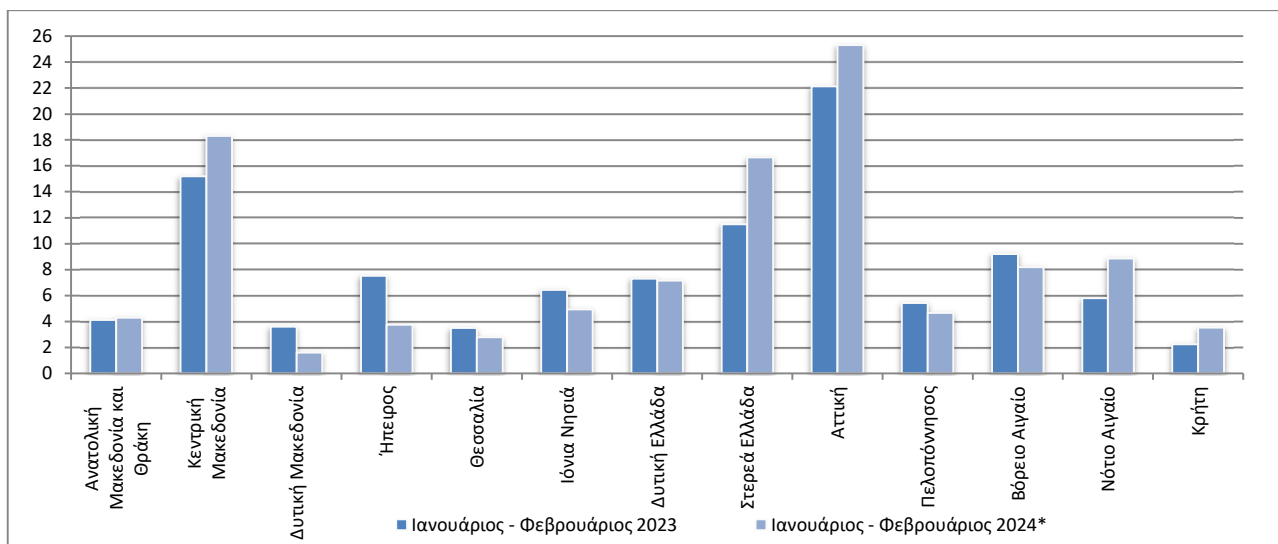

* Προσωρινά στοιχεία

Γράφημα 7: Νεκροί ανά 100.000 κατοίκους, για το διάστημα Ιανουαρίου-Φεβρουαρίου των ετών 2023 και 2024*

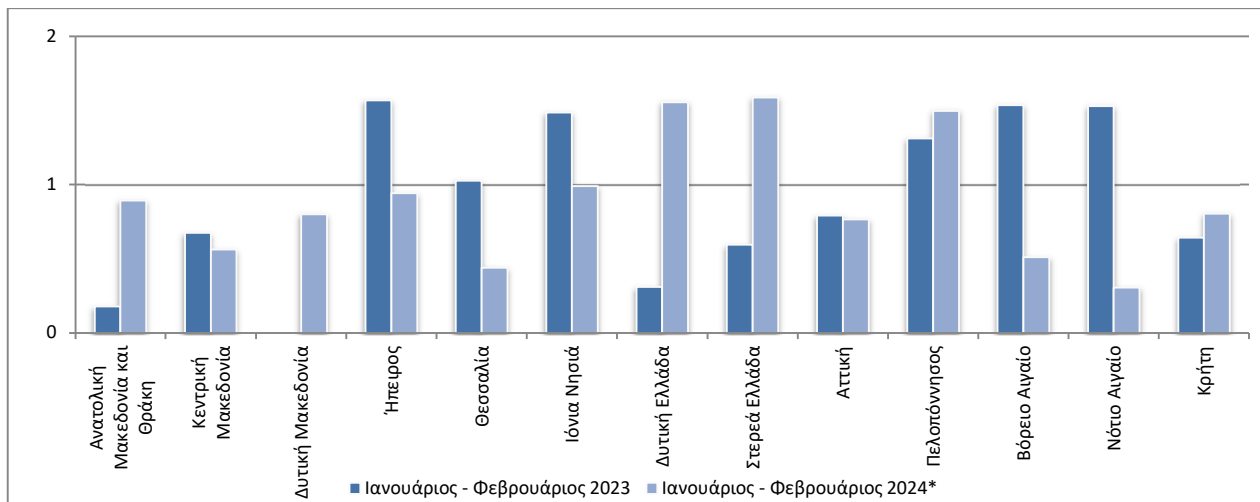

Γράφημα 8: Βαριά τραυματίες ανά 100.000 κατοίκους, για το διάστημα Ιανουαρίου-Φεβρουαρίου των ετών 2023 και 2024*

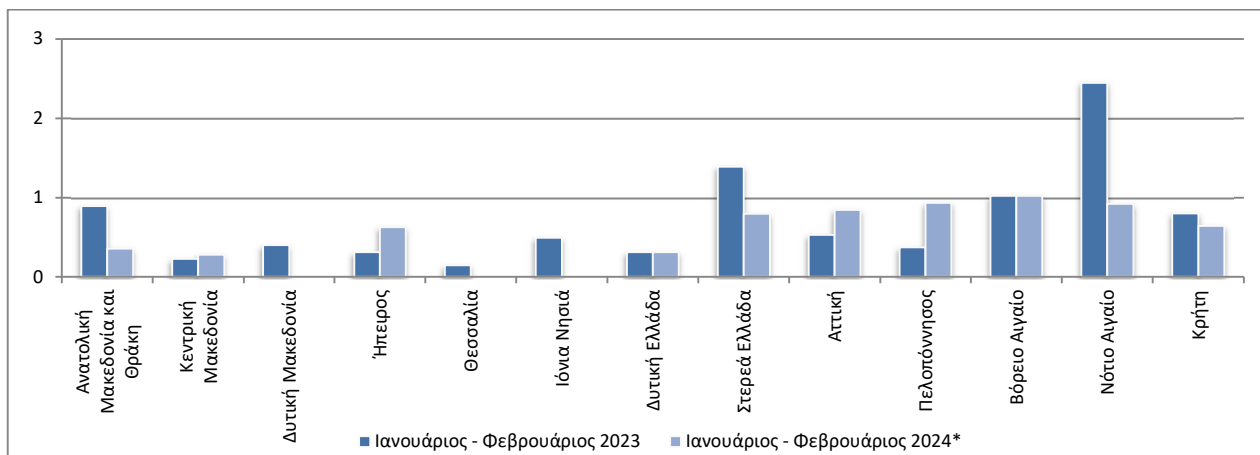

Γράφημα 9: Ελαφρά τραυματίες ανά 100.000 κατοίκους, για το διάστημα Ιανουαρίου-Φεβρουαρίου των ετών 2023 και 2024*

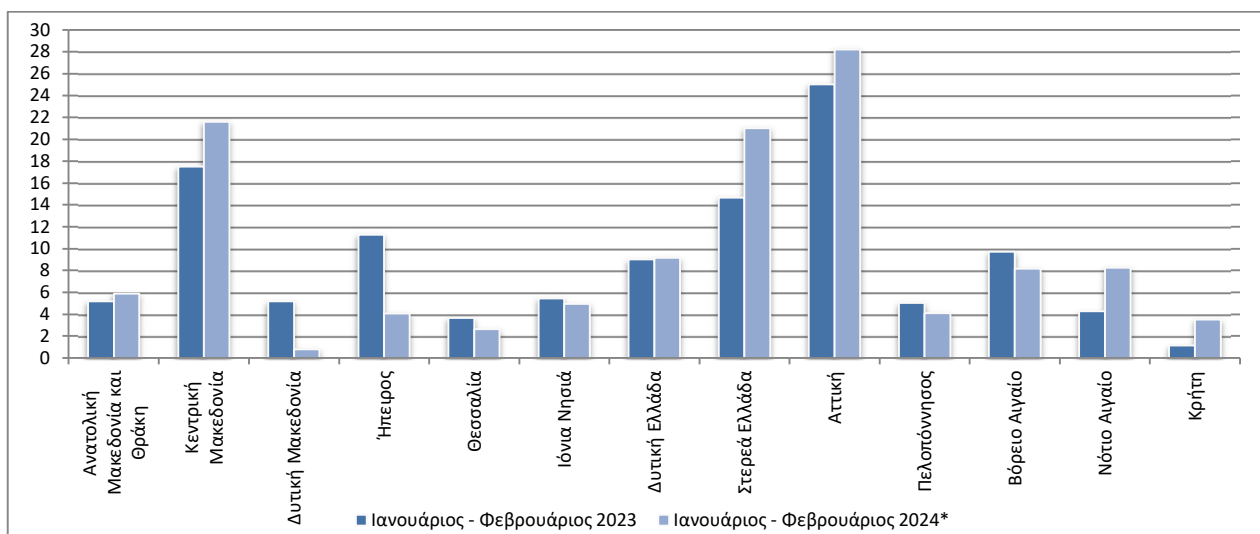

* Προσωρινά στοιχεία

ΕΠΕΞΗΓΗΜΑΤΙΚΕΣ ΣΗΜΕΙΩΣΕΙΣ

Έρευνα Οδικών Τροχαίων Ατυχημάτων Η Έρευνα Οδικών Τροχαίων Ατυχημάτων διενεργείται σε μηνιαία βάση και παρακολουθεί, κατά Περιφέρεια (βλ. χάρτη) και Νομό, για κάθε μήνα χωριστά, τον αριθμό των οδικών τροχαίων ατυχημάτων κατά βαρύτητα (θανατηφόρα και/ή με τραυματισμούς) και τον αριθμό των παθόντων ατόμων κατά κατηγορία αυτών (οδηγοί, μεταφερόμενοι, πεζοί).

Σε ετήσια βάση γίνεται ευρύτερη ανάλυση των ατυχημάτων. Αρμόδιες για τη συμπλήρωση των Δελτίων Οδικών Τροχαίων Ατυχημάτων (Δ.Ο.Τ.Α.) είναι οι Αστυνομικές και Λιμενικές Αρχές της Χώρας.

Το κατώτερο επίπεδο ανάλυσης του τόπου που συνέβη ένα οδικό τροχαίο ατύχημα είναι ο οικισμός. Η περιοδικότητα συλλογής των στοιχείων είναι μηνιαία. Οι κυριότερες μεταβλητές είναι: τόπος ατυχήματος, είδος οδού, παθόντες, συνθήκες οδοστρώματος και τύπος οδού.

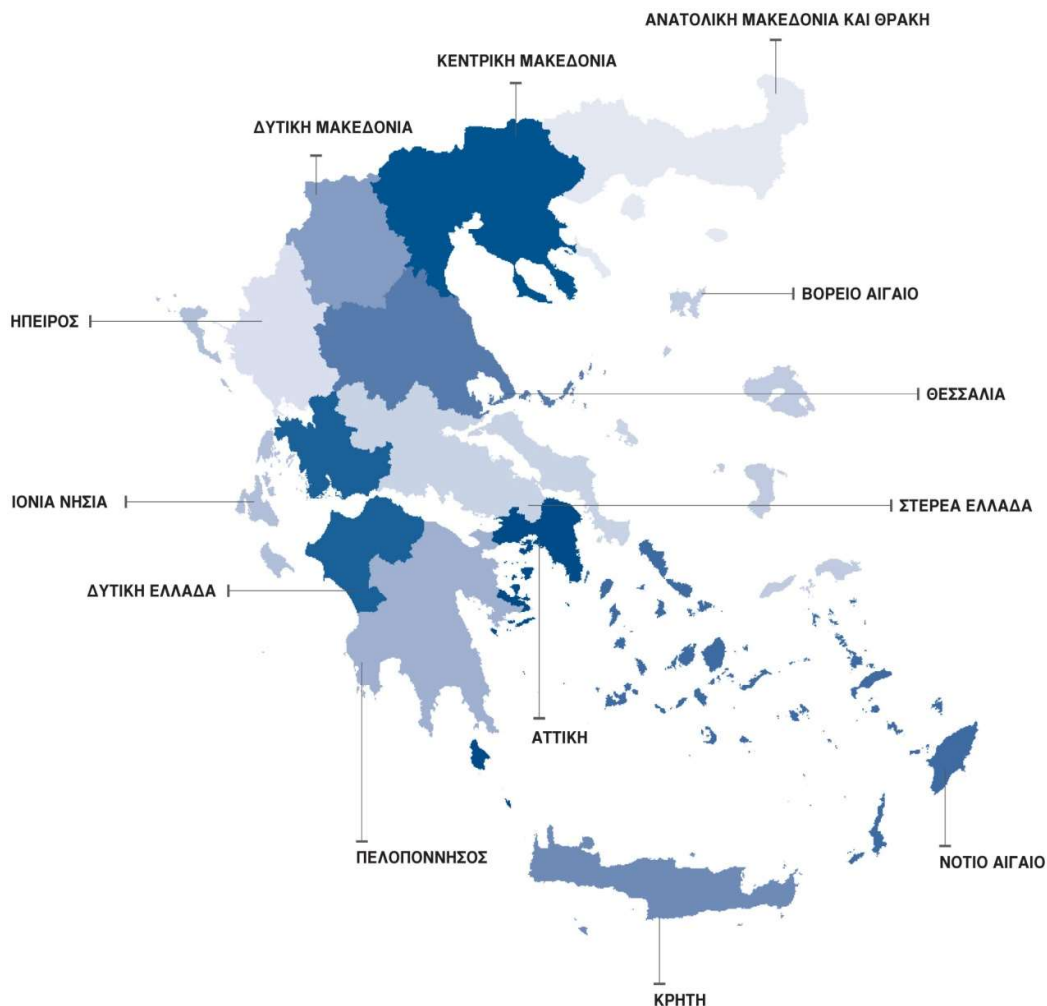

Νομικό πλαίσιο Νομοθετική βάση της Έρευνας Οδικών Τροχαίων Ατυχημάτων είναι η Απόφαση 93/704 του Συμβουλίου της Ευρωπαϊκής Ένωσης.

Περίοδος αναφοράς Ημερολογιακός μήνας.

Διάθεση αποτελεσμάτων α. Προσωρινά στοιχεία ανακοινώνονται 2 μήνες μετά τον μήνα του ατυχήματος.
β. Οριστικά στοιχεία ανακοινώνονται 12 μήνες μετά το έτος αναφοράς.

Ορισμοί **Οδικό τροχαίο ατύχημα (με σωματικές βλάβες)** θεωρείται το συμβάν που γίνεται στους δρόμους ή στις πλατείες, που είναι ελεύθερες στη δημόσια χρήση (όχι σε αυλές, βιομηχανικούς χώρους, αμαξοστάσια των επιχειρήσεων μεταφορών κ.λπ.), με συμμετοχή σε αυτό ενός ή περισσότερων οχημάτων, από τα οποία το ένα τουλάχιστον βρισκόταν σε κίνηση κατά τη στιγμή του ατυχήματος και είχε ως αποτέλεσμα τον θάνατο ή τον τραυματισμό προσώπου ή προσώπων.

Νεκρός θεωρείται το πρόσωπο εκείνο, του οποίου ο θάνατος επέρχεται την ίδια στιγμή ή μέσα σε διάστημα 30 ημερών από το ατύχημα (τον ορισμό αυτόν ακολουθεί η Ελλάδα από 01.01.1996).

Τραυματίας θεωρείται το παθόν πρόσωπο που υπέστη σωματική κάκωση ή βλάβη της υγείας του.

Βαριά τραυματίας θεωρείται το παθόν πρόσωπο που υπέστη σοβαρή βλάβη, όπως κρανιοεγκεφαλική κάκωση, ακρωτηριασμό, πολλαπλό τραυματισμό, με αποτέλεσμα το άτομο είτε να χάσει τη διανοητική του επαφή με το περιβάλλον είτε να κινδυνεύει σοβαρά η ζωή του.

Ελαφρά τραυματίας θεωρείται το παθόν πρόσωπο που υπέστη απλή σωματική κάκωση, μη ικανή να θέσει την ζωή του σε κίνδυνο.

Όχημα θεωρείται κάθε μέσο μετακίνησης και μεταφοράς που περιλαμβάνεται στα ακόλουθα: αυτοκίνητα οχήματα, ηλεκτροκίνητα λεωφορεία (τρόλεϊ), τραμ, μοτοσυκλέτες, ποδήλατα και μοτοποδήλατα, αγροτικά μηχανήματα, μηχανήματα οδοποιίας, ζωήλατα οχήματα και χειράμαξες. Στα οχήματα δεν περιλαμβάνονται οι σιδηρόδρομοι. Ωστόσο, αν στο ατύχημα συμμετέχει όχημα μιας τουλάχιστον από τις παραπάνω κατηγορίες, τότε το ατύχημα θεωρείται οδικό τροχαίο και περιλαμβάνεται στην έρευνα.

Μεθοδολογία Η συλλογή των στοιχείων γίνεται από τις κατά τόπους Αστυνομικές και Λιμενικές Αρχές.

Παραπομπές Περισσότερες πληροφορίες σχετικά με τα Οδικά Τροχαία Ατυχήματα μπορούν να αναζητηθούν στην ιστοσελίδα της ΕΛΣΤΑΤ, στην ηλεκτρονική δ/νση: <https://www.statistics.gr/el/statistics/-/publication/SDT03/>.