



ΔΕΛΤΙΟ ΤΥΠΟΥ

ΕΒΔΟΜΑΔΙΑΙΑ ΣΤΟΙΧΕΙΑ ΘΑΝΑΤΩΝ: Περίοδος 1^η έως τελευταία εβδομάδα, 2020

Η Ελληνική Στατιστική Αρχή (ΕΛΣΤΑΤ) ανακοινώνει με έκτακτο δελτίο τύπου προσωρινά στατιστικά στοιχεία που αποτυπώνουν την εβδομαδιαία εξέλιξη των θανάτων από την πρώτη (30/12/2019 - 5/1/2020) έως την τελευταία (53η) εβδομάδα του έτους 2020 (28/12/2020 - 3/1/2021). Τα στοιχεία αναφέρονται στους θανάτους που έλαβαν χώρα στην Ελληνική επικράτεια, κατά την εν λόγω περίοδο, οι οποίοι προκλήθηκαν από διάφορες αιτίες περιλαμβανομένων των θανάτων λόγω της πανδημίας Covid-19.

Τα στοιχεία που περιλαμβάνονται στη δημοσίευση αυτή καταρτίζονται στο πλαίσιο της έρευνας Φυσικής Κίνησης Πληθυσμού (ΦΚΠ) και προέρχονται από στοιχεία που διαβιβάζονται από τα Ληξιαρχεία όλων των Δημοτικών Αρχών σύμφωνα με τα γεγονότα θανάτων που έχουν δηλωθεί και καταχωρηθεί μέχρι την ημερομηνία διαβίβασής τους. Εκπρόθεσμες δηλώσεις θανάτων που διαβιβάζονται στην ΕΛΣΤΑΤ ενσωματώνονται, μετά την υποβολή τους, στην ημερομηνία του συμβάντος.

Στους πίνακες που ακολουθούν παρουσιάζονται στοιχεία αναφορικά με την εβδομαδιαία εξέλιξη των θανάτων τις πενήντα τρεις (53) εβδομάδες του έτους 2020 ανά φύλο του θανόντα, ενώ η σύγκριση μεταξύ των ετών γίνεται στις πενήντα δύο (52) εβδομάδες, ανά ηλικία και Περιφέρεια μόνιμης διαμονής του θανόντα, καθώς σύμφωνα με το διεθνές πρότυπο ημερομηνιών ISO 8601 κατά την εξαετία 2015-2020, τα έτη 2015 και 2020 έχουν 53 εβδομάδες, ενώ τα ενδιάμεσα έτη 2016, 2017, 2018 και 2019 έχουν 52 εβδομάδες.

Σύμφωνα με τα στοιχεία αυτά, **οι θάνατοι στην Ελλάδα κατά τις 53 εβδομάδες του 2020 (30/12/2019 - 3/1/2021) ανήλθαν σε 132.966** (67.173 άνδρες και 65.793 γυναίκες), ενώ κατά τις 52 εβδομάδες του 2020 (30/12/2019 - 27/12/2020) ανήλθαν σε 130.288 (65.800 άνδρες και 64.488 γυναίκες). Κατά την αντίστοιχη περίοδο των 52 εβδομάδων του 2019 (31/12/2018 - 29/12/2019), οι θάνατοι είχαν ανέλθει σε 124.538 (62.854 άνδρες και 61.684 γυναίκες), αύξηση 4,62%. Ο μέσος όρος της πενταετίας 2015 - 2019 κατά τις 52 εβδομάδες ήταν 121.486 θάνατοι, αύξηση κατά 8.802 θανάτους (7,25%). Τα αντίστοιχα ποσοστά, ανά έτος, για την περίοδο 2015 - 2019 ανέρχονται σε 3,82% το 2019 σε σχέση με το 2018 (119.952), -3,32% το 2018 σε σχέση με το 2017 (124.069), 5,04% το 2017 σε σχέση με το 2016 (118.116) και -2,19% το 2016 σε σχέση με το 2015 (120.755) (Πίνακες 1, 2, 3 και 4).

Γράφημα 1. Εβδομαδιαία εξέλιξη των θανάτων, τις εβδομάδες 1^η - 52^η, 2019 και 2020

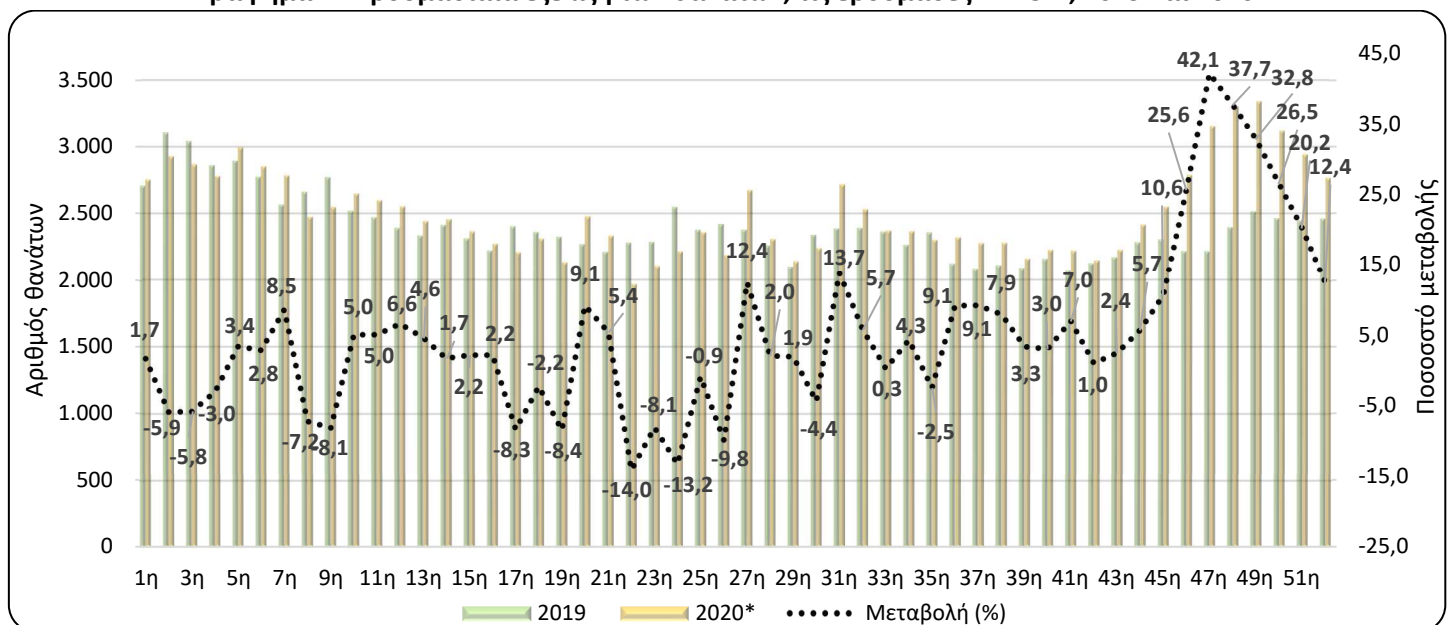

*Προσωρινά στοιχεία

Πληροφορίες για μεθοδολογικά θέματα:

Διεύθυνση Στατιστικών Πληθυσμού, Απασχόλησης & Κόστους Ζωής

Τμήμα Στατιστικών Πληθυσμού και Μετανάστευσης

Σοφία Μπακαλίδου, τηλ.: 213 135 2175

e-mail: s.bakalidou@statistics.gr

Χρήστος Χρήστου, τηλ.: 213 135 2884

e-mail: c.christou@statistics.gr

Πληροφορίες για παροχή δεδομένων:

Τηλ: 213 135 2022, -2308, -2310

e-mail: data.dissem@statistics.gr

Πίνακας 1. Εβδομαδιαία εξέλιξη των θανάτων, 2019 και 2020

Εβδομάδα	2019	2020*	Μεταβολή (%)
1 ^η	2.706	2.751	1,7
2 ^η	3.105	2.923	-5,9
3 ^η	3.039	2.863	-5,8
4 ^η	2.860	2.774	-3,0
5 ^η	2.893	2.990	3,4
6 ^η	2.772	2.850	2,8
7 ^η	2.563	2.782	8,5
8 ^η	2.660	2.469	-7,2
9 ^η	2.769	2.545	-8,1
10 ^η	2.519	2.645	5,0
11 ^η	2.470	2.594	5,0
12 ^η	2.391	2.548	6,6
13 ^η	2.332	2.439	4,6
14 ^η	2.413	2.454	1,7
15 ^η	2.312	2.362	2,2
16 ^η	2.220	2.268	2,2
17 ^η	2.403	2.203	-8,3
18 ^η	2.360	2.307	-2,2
19 ^η	2.323	2.128	-8,4
20 ^ή	2.268	2.474	9,1
21 ^η	2.210	2.329	5,4
22 ^η	2.281	1.961	-14,0
23 ^η	2.285	2.101	-8,1
24 ^η	2.546	2.211	-13,2
25 ^η	2.376	2.354	-0,9
26 ^η	2.419	2.181	-9,8
27 ^η	2.377	2.671	12,4
28 ^η	2.258	2.304	2,0
29 ^η	2.097	2.137	1,9
30 ^ή	2.337	2.235	-4,4
31 ^η	2.386	2.714	13,7
32 ^η	2.391	2.528	5,7
33 ^η	2.361	2.367	0,3
34 ^η	2.264	2.361	4,3
35 ^η	2.356	2.298	-2,5
36 ^η	2.122	2.315	9,1
37 ^η	2.084	2.274	9,1
38 ^η	2.110	2.276	7,9
39 ^η	2.087	2.156	3,3
40 ^ή	2.158	2.223	3,0
41 ^η	2.070	2.214	7,0
42 ^η	2.123	2.144	1,0
43 ^η	2.170	2.223	2,4
44 ^η	2.283	2.413	5,7
45 ^η	2.303	2.547	10,6
46 ^η	2.216	2.784	25,6
47 ^η	2.216	3.149	42,1
48 ^η	2.395	3.297	37,7
49 ^η	2.512	3.336	32,8
50 ^ή	2.463	3.115	26,5
51 ^η	2.445	2.938	20,2
52 ^η	2.459	2.763	12,4
53 ^{η**}	-	2.678	-
Σύνολο 52 εβδομάδων	124.538	130.288	4,62
Σύνολο 53 εβδομάδων	-	132.966	

*Προσωρινά στοιχεία

**Δεν είναι δυνατή η σύγκριση επειδή, σύμφωνα με το διεθνές πρότυπο ημερομηνιών ISO 8601, το έτος 2020 οι εβδομάδες διαμορφώνονται σε 53, ενώ το έτος 2019 σε 52.

Σύμφωνα με τα παραπάνω στοιχεία, οι περισσότεροι θάνατοι κατά την περίοδο των 52 εβδομάδων του έτους 2020 σε σχέση με το έτος 2019 καταγράφηκαν την 47^η εβδομάδα (16/11 – 22/11/2020), με ποσοστό αύξησης 42,1%, την 48^η (23/11 – 29/11/2020) με ποσοστό αύξησης 37,7% και την 49^η (30/11 – 6/12/2020) με ποσοστό αύξησης 32,8%.

Οι λιγότεροι θάνατοι κατά την αντίστοιχη περίοδο του 2020 σε σχέση με το 2019, καταγράφηκαν την 22^η εβδομάδα (25/5 – 31/5/2020), την 24^η (8/6 – 14/6/2020) και την 26^η (22/6 – 28/6/2020), με ποσοστά μείωσης 14%, 13,2% και 9,8%, αντίστοιχα (Πίνακας 1).

Διευκρινίζεται ότι τα στοιχεία αναθεωρούνται μετά την ενσωμάτωση νεότερων στοιχείων ή την επικαιροποίηση προηγούμενων στοιχείων που διαβιβάζονται, κάθε φορά, από τα Ληξιαρχεία. Ως εκ τούτου, τα στοιχεία μπορεί να διαφέρουν από τα αντίστοιχα που δημοσιεύτηκαν σε προηγούμενο Δελτίο Τύπου.

Γράφημα 2. Θάνατοι τις εβδομάδες 1^η - 52^η, 2015 - 2020 (αθροιστική σειρά)

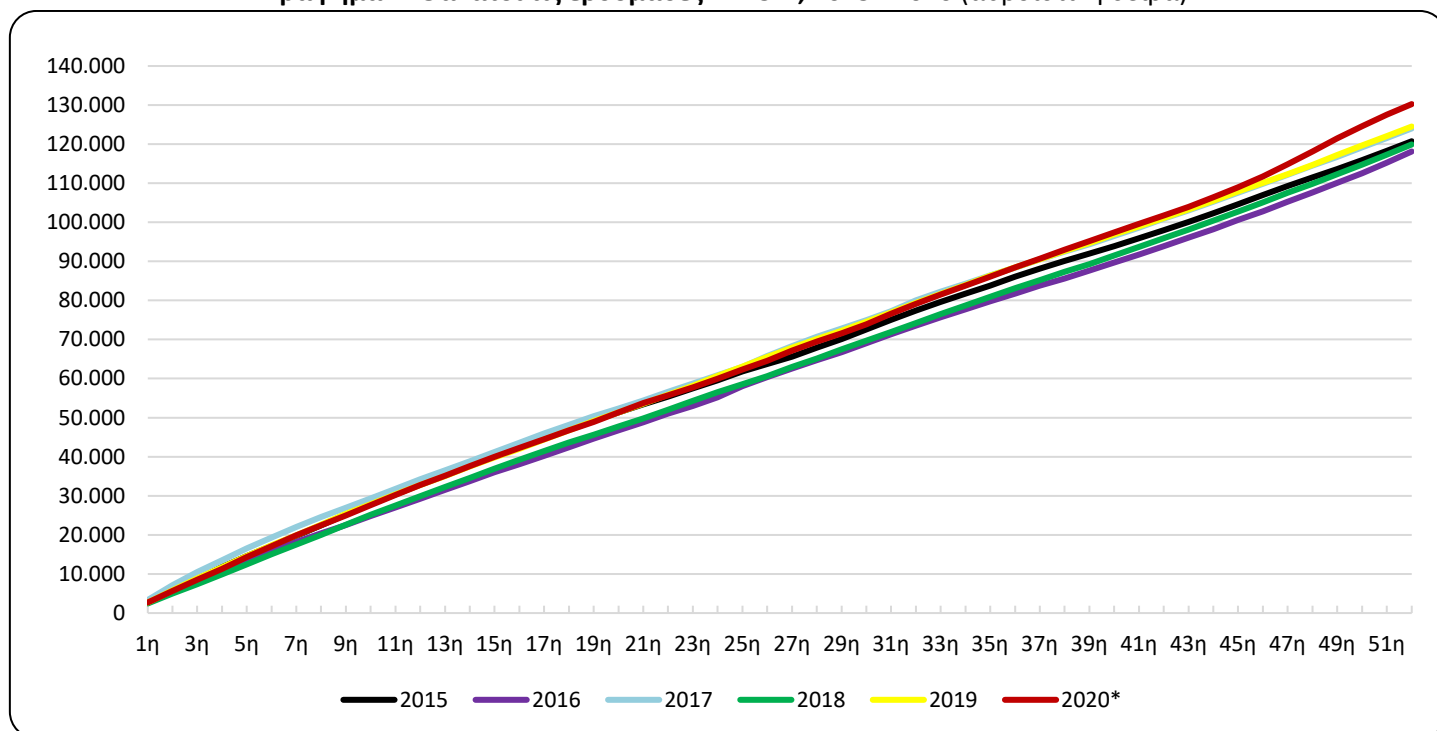

Γράφημα 3. Θάνατοι τις εβδομάδες 1^η - 52^η, 2020 και Μέσος Όρος θανάτων της περιόδου 2015-2019

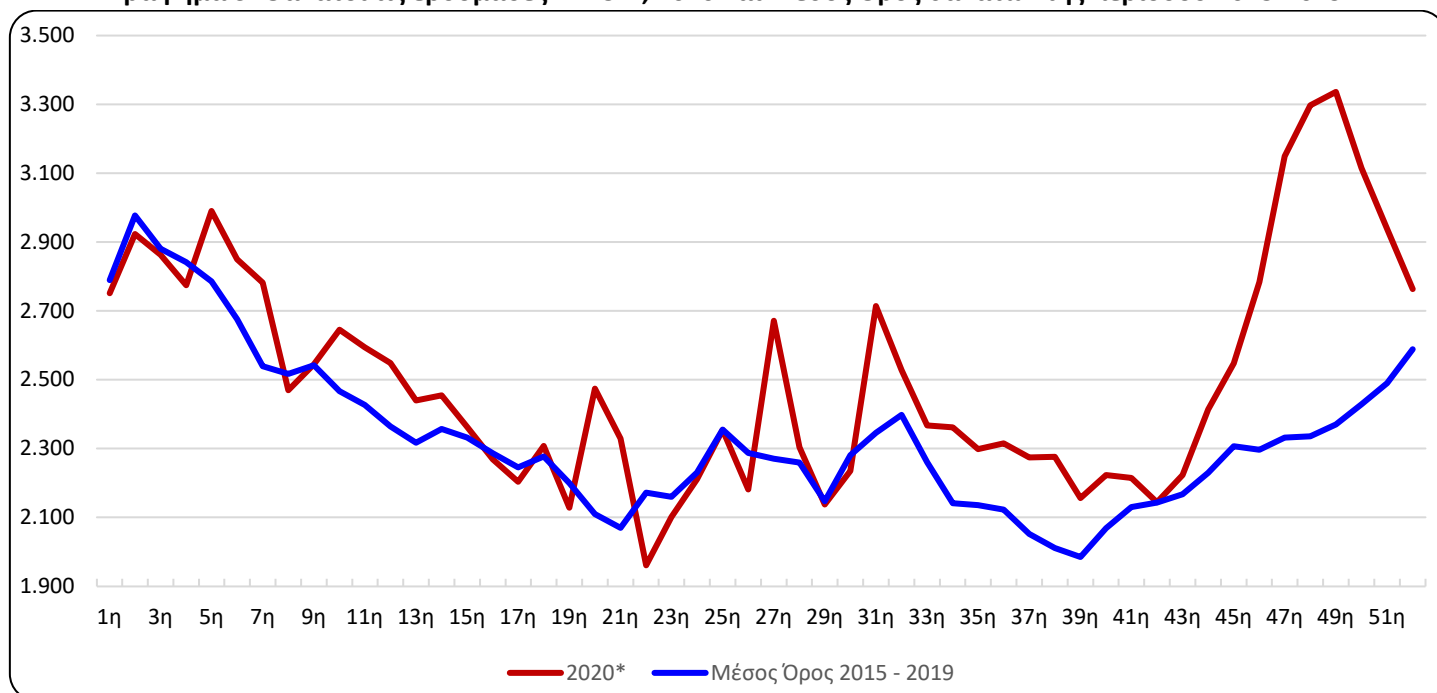

*Προσωρινά στοιχεία

Πίνακας 2. Θάνατοι τις εβδομάδες 1^η - 53^η, 2015 - 2020 (αθροιστική σειρά)

Εβδομάδα\Έτος	2015	2016	2017	2018	2019	2020*	Μέσος Όρος 2015 - 2019
1η	2.645	2.637	3.425	2.533	2.706	2.751	2.789
1η - 2η	5.658	5.275	7.105	4.986	5.811	5.674	5.767
1η - 3η	8.711	7.876	10.469	7.331	8.850	8.537	8.647
1η - 4η	11.776	10.528	13.551	9.879	11.710	11.311	11.489
1η - 5η	14.554	13.177	16.553	12.484	14.603	14.301	14.274
1η - 6η	17.219	15.771	19.343	15.041	17.375	17.151	16.950
1η - 7η	19.770	18.207	22.018	17.510	19.938	19.933	19.489
1η - 8η	22.460	20.422	24.541	20.003	22.598	22.402	22.005
1η - 9η	25.250	22.561	26.940	22.613	25.367	24.947	24.546
1η - 10η	27.879	24.809	29.345	25.145	27.886	27.592	27.013
1η - 11η	30.426	27.064	31.789	27.560	30.356	30.186	29.439
1η - 12η	32.883	29.249	34.247	29.890	32.747	32.734	31.803
1η - 13η	35.259	31.508	36.500	32.255	35.079	35.173	34.120
1η - 14η	37.649	33.783	38.863	34.596	37.492	37.627	36.477
1η - 15η	40.057	36.010	41.226	36.945	39.804	39.989	38.808
1η - 16η	42.483	38.110	43.593	39.264	42.024	42.257	41.095
1η - 17η	44.723	40.191	45.918	41.439	44.427	44.460	43.340
1η - 18η	47.010	42.437	48.183	43.665	46.787	46.767	45.616
1η - 19η	49.337	44.646	50.342	45.645	49.110	48.895	47.816
1η - 20ή	51.352	46.767	52.372	47.757	51.378	51.369	49.925
1η - 21η	53.427	48.794	54.385	49.778	53.588	53.698	51.994
1η - 22η	55.368	50.993	56.597	52.001	55.869	55.659	54.166
1η - 23η	57.458	52.992	58.718	54.303	58.154	57.760	56.325
1η - 24η	59.565	55.167	60.854	56.491	60.700	59.971	58.555
1η - 25η	61.800	58.081	63.024	58.571	63.076	62.325	60.910
1η - 26η	63.722	60.399	65.756	60.616	65.495	64.506	63.198
1η - 27η	65.639	62.554	68.298	62.977	67.872	67.177	65.468
1η - 28η	67.910	64.740	70.716	65.137	70.130	69.481	67.727
1η - 29η	70.107	66.733	72.806	67.493	72.227	71.618	69.873
1η - 30ή	72.550	69.018	74.949	69.688	74.564	73.853	72.154
1η - 31η	75.029	71.342	77.256	71.919	76.950	76.567	74.499
1η - 32η	77.401	73.554	79.982	74.207	79.341	79.095	76.897
1η - 33η	79.643	75.676	82.270	76.492	81.702	81.462	79.157
1η - 34η	81.724	77.725	84.322	78.752	83.966	83.823	81.298
1η - 35η	83.779	79.738	86.398	80.930	86.322	86.121	83.433
1η - 36η	86.055	81.779	88.374	83.126	88.444	88.436	85.556
1η - 37η	88.095	83.750	90.474	85.189	90.528	90.710	87.607
1η - 38η	90.077	85.632	92.454	87.289	92.638	92.986	89.618
1η - 39η	91.996	87.604	94.380	89.311	94.725	95.142	91.603
1η - 40ή	93.845	89.685	96.456	91.487	96.883	97.365	93.671
1η - 41η	95.946	91.732	98.641	93.731	98.953	99.579	95.801
1η - 42η	98.002	93.874	100.871	95.895	101.076	101.723	97.944
1η - 43η	100.074	96.051	103.028	98.156	103.246	103.946	100.111
1η - 44η	102.276	98.199	105.242	100.457	105.529	106.359	102.341
1η - 45η	104.613	100.548	107.552	102.689	107.832	108.906	104.647
1η - 46η	106.976	102.792	109.818	105.081	110.048	111.690	106.943
1η - 47η	109.229	105.223	112.137	107.519	112.264	114.839	109.274
1η - 48η	111.451	107.636	114.473	109.831	114.659	118.136	111.610
1η - 49η	113.582	110.111	116.751	112.282	117.171	121.472	113.979
1η - 50ή	115.888	112.525	119.206	114.785	119.634	124.587	116.408
1η - 51η	118.275	115.241	121.573	117.320	122.079	127.525	118.898
1η - 52η	120.755	118.116	124.069	119.952	124.538	130.288	121.486
1η - 53 ^η **	123.324	-	-	-	-	132.966	-
Μεταβολή (%) στις 52 εβδομάδες		-2,19	5,04	-3,32	3,82	4,62	

*Προσωρινά στοιχεία

**Δεν είναι δυνατή η σύγκριση επειδή, σύμφωνα με το διεθνές πρότυπο ημερομηνιών ISO 8601, για τα έτη 2015 και 2020 οι εβδομάδες διαμορφώνονται σε 53, ενώ για τα έτη 2016, 2017, 2018 και 2019 σε 52.

Πίνακας 3. Εβδομαδιαία εξέλιξη των θανάτων ανά φύλο, τις εβδομάδες 1^η-53^η, έτους 2020*

Εβδομάδα	Σύνολο	Άρρενες	Θήλειες
1 ^η	2.751	1.388	1.363
2 ^η	2.923	1.510	1.413
3 ^η	2.863	1.398	1.465
4 ^η	2.774	1.390	1.384
5 ^η	2.990	1.456	1.534
6 ^η	2.850	1.409	1.441
7 ^η	2.782	1.392	1.390
8 ^η	2.469	1.249	1.220
9 ^η	2.545	1.290	1.255
10 ^η	2.645	1.320	1.325
11 ^η	2.594	1.271	1.323
12 ^η	2.548	1.251	1.297
13 ^η	2.439	1.183	1.256
14 ^η	2.454	1.257	1.197
15 ^η	2.362	1.190	1.172
16 ^η	2.268	1.093	1.175
17 ^η	2.203	1.084	1.119
18 ^η	2.307	1.155	1.152
19 ^η	2.128	1.050	1.078
20 ^η	2.474	1.214	1.260
21 ^η	2.329	1.188	1.141
22 ^η	1.961	1.030	931
23 ^η	2.101	1.077	1.024
24 ^η	2.211	1.130	1.081
25 ^η	2.354	1.180	1.174
26 ^η	2.181	1.111	1.070
27 ^η	2.671	1.340	1.331
28 ^η	2.304	1.155	1.149
29 ^η	2.137	1.098	1.039
30 ^η	2.235	1.116	1.119
31 ^η	2.714	1.299	1.415
32 ^η	2.528	1.227	1.301
33 ^η	2.367	1.199	1.168
34 ^η	2.361	1.171	1.190
35 ^η	2.298	1.167	1.131
36 ^η	2.315	1.161	1.154
37 ^η	2.274	1.123	1.151
38 ^η	2.276	1.155	1.121
39 ^η	2.156	1.086	1.070
40 ^η	2.223	1.161	1.062
41 ^η	2.214	1.139	1.075
42 ^η	2.144	1.115	1.029
43 ^η	2.223	1.164	1.059
44 ^η	2.413	1.250	1.163
45 ^η	2.547	1.297	1.250
46 ^η	2.784	1.463	1.321
47 ^η	3.149	1.659	1.490
48 ^η	3.297	1.707	1.590
49 ^η	3.336	1.745	1.591
50 ^η	3.115	1.580	1.535
51 ^η	2.938	1.537	1.401
52 ^η	2.763	1.420	1.343
53 ^η	2.678	1.373	1.305
Σύνολο	132.966	67.173	65.793

*Προσωρινά στοιχεία

Γράφημα 4. Εβδομαδιαία εξέλιξη των θανάτων ανά φύλο, τις εβδομάδες 1^η-53^η, έτους 2020*

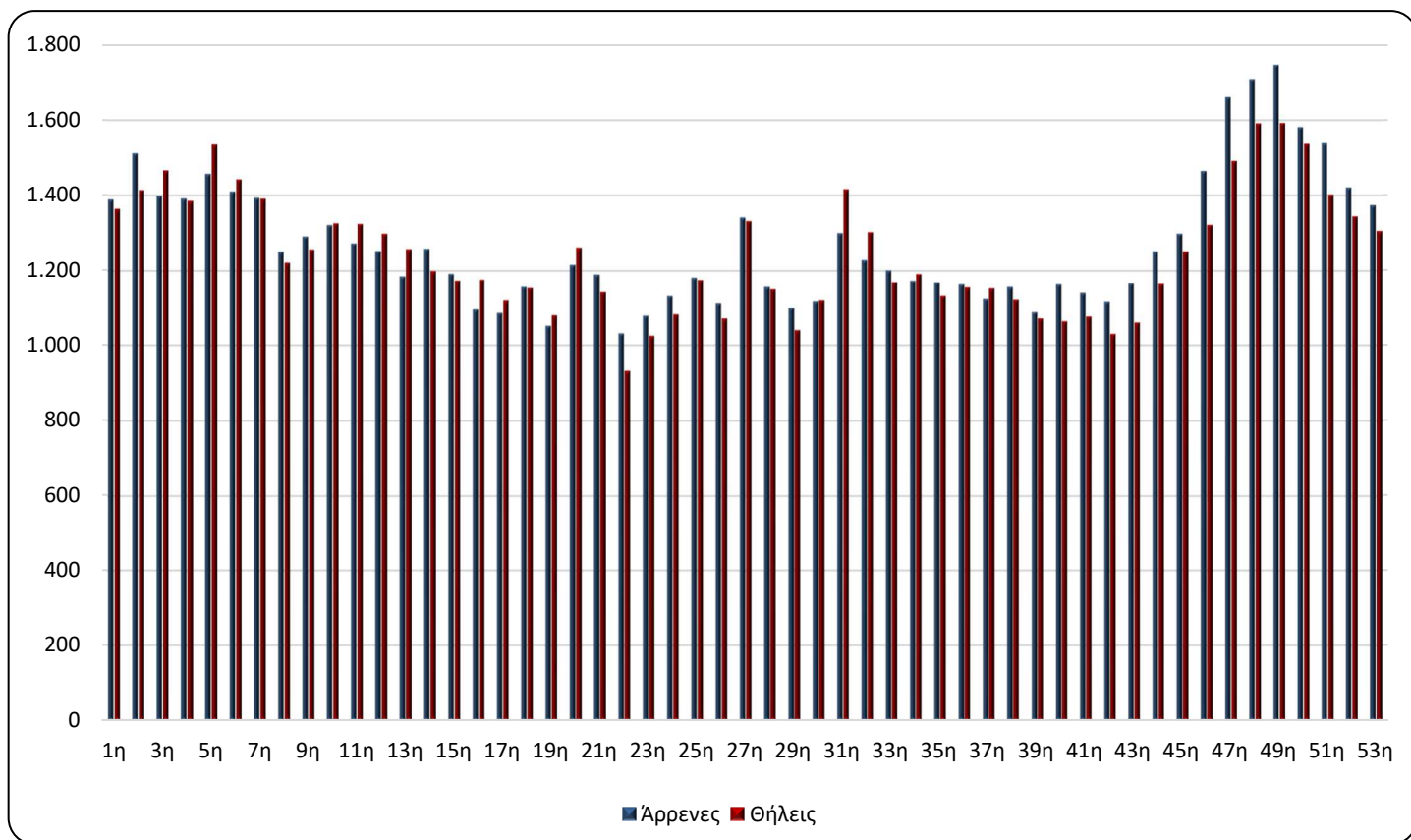

Γράφημα 5. Θάνατοι ανά ομάδα ηλικιών και φύλο, 1^η - 52^η εβδομάδα, 2019 και 2020

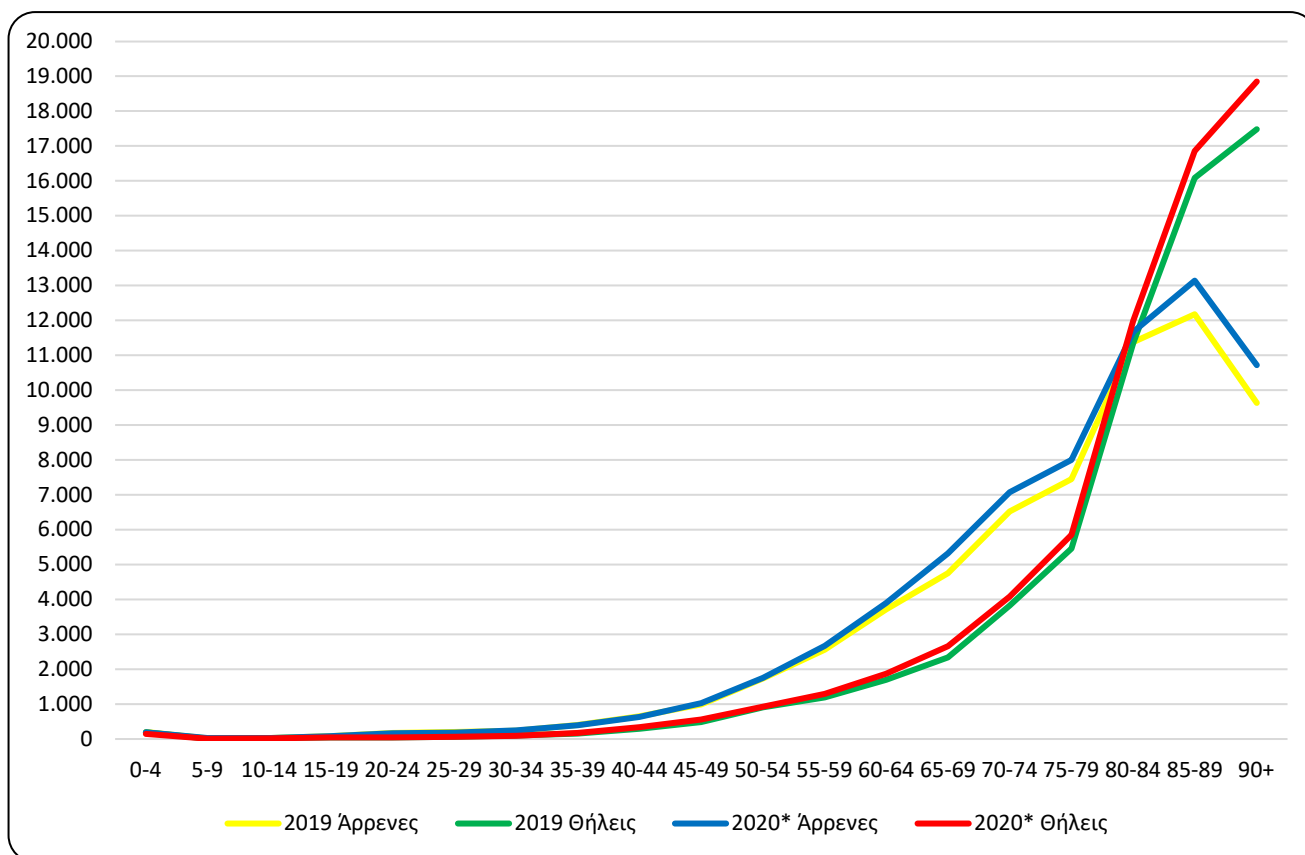

*Προσωρινά στοιχεία

Πίνακας 4. Θάνατοι ανά ομάδα ηλικιών και φύλο, 1^η - 52^η εβδομάδα, 2019 και 2020

Ηλικία	2019			2020*		
	Σύνολο	Άρρενες	Θήλειες	Σύνολο	Άρρενες	Θήλειες
0 - 4	382	195	187	329	191	138
5 - 9	33	20	13	33	24	9
10 - 14	45	25	20	37	25	12
15 - 19	118	78	40	117	78	39
20 - 24	213	167	46	204	164	40
25 - 29	255	196	59	237	180	57
30 - 34	333	239	94	323	233	90
35 - 39	546	397	149	538	377	161
40 - 44	933	647	286	943	614	329
45 - 49	1.465	986	479	1.537	993	544
50 - 54	2.635	1.733	902	2.614	1.714	900
55 - 59	3.746	2.555	1.191	3.878	2.617	1.261
60 - 64	5.404	3.711	1.693	5.661	3.827	1.834
65 - 69	7.080	4.745	2.335	7.837	5.213	2.624
70 - 74	10.336	6.518	3.818	10.901	6.918	3.983
75 - 79	12.911	7.452	5.459	13.571	7.835	5.736
80 - 84	22.721	11.377	11.344	23.133	11.410	11.723
85 - 89	28.260	12.178	16.082	29.421	12.879	16.542
90+	27.113	9.629	17.484	28.945	10.485	18.460
Άγνωστη	9	6	3	29	23	6
Σύνολο	124.538	62.854	61.684	130.288	65.800	64.488

Από την ανάλυση των στοιχείων ανά ηλικιακή ομάδα παρατηρείται ότι οι θάνατοι κατά την περίοδο των 52 εβδομάδων του έτους 2020 ήταν περισσότεροι από αυτούς της αντίστοιχης περιόδου του έτους 2019, σε απόλυτες τιμές, κυρίως στις ηλικιακές ομάδες άνω των 90 ετών (1.832 θάνατοι), 85 έως 89 (1.161), 65 έως 69 (757), 75 έως 79 (660), 70 έως 74 (565) και 80 έως 84 ετών (412) (Πίνακας 4).

Γράφημα 6. Ετήσια μεταβολή θανάτων 2019/2020* ανά φύλο και Περιφέρεια μόνιμης διαμονής, 1^η - 52^η εβδομάδα

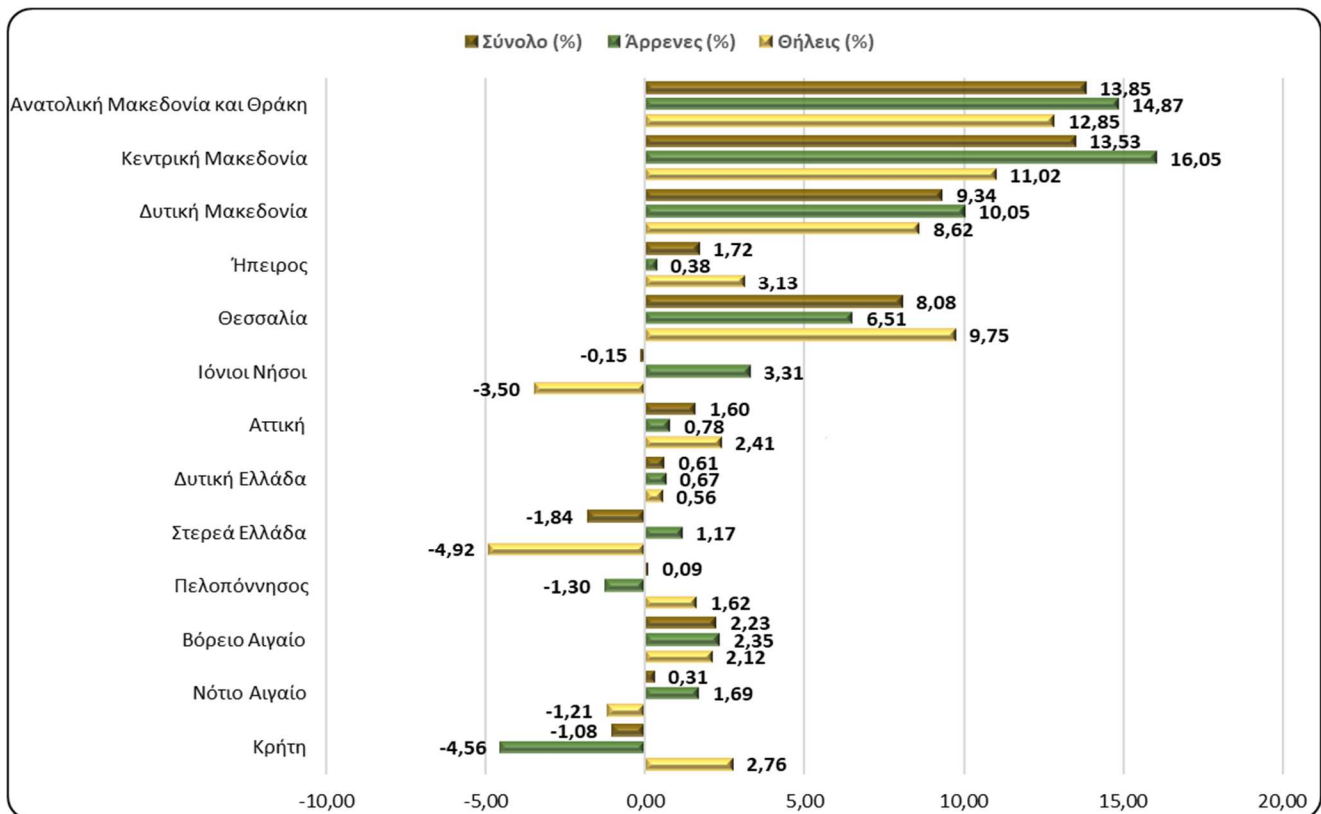

*Προσωρινά στοιχεία

Πίνακας 5. Ετήσια μεταβολή θανάτων 2019/2020 ανά φύλο και Περιφέρεια μόνιμης διαμονής, 1^η - 52^η εβδομάδα

Περιφέρεια	2019			2020*			Μεταβολή (%)		
	Σύνολο	Άρρενες	Θήλεις	Σύνολο	Άρρενες	Θήλεις	Σύνολο	Άρρενες	Θήλεις
Αν. Μακεδονία και Θράκη	7.587	3.773	3.814	8.638	4.334	4.304	13,85	14,87	12,85
Κεντρική Μακεδονία	21.807	10.871	10.936	24.757	12.616	12.141	13,53	16,05	11,02
Δυτική Μακεδονία	3.458	1.741	1.717	3.781	1.916	1.865	9,34	10,05	8,62
Ήπειρος	4.134	2.121	2.013	4.205	2.129	2.076	1,72	0,38	3,13
Θεσσαλία	8.959	4.609	4.350	9.683	4.909	4.774	8,08	6,51	9,75
Ιόνιοι Νήσοι	2.641	1.298	1.343	2.637	1.341	1.296	-0,15	3,31	-3,50
Αττική	41.816	20.865	20.951	42.483	21.028	21.455	1,60	0,78	2,41
Δυτική Ελλάδα	7.970	4.049	3.921	8.019	4.076	3.943	0,61	0,67	0,56
Στερεά Ελλάδα	6.920	3.506	3.414	6.793	3.547	3.246	-1,84	1,17	-4,92
Πελοπόννησος	7.523	3.934	3.589	7.530	3.883	3.647	0,09	-1,30	1,62
Βόρειο Αιγαίο	2.372	1.190	1.182	2.425	1.218	1.207	2,23	2,35	2,12
Νότιο Αιγαίο	2.944	1.536	1.408	2.953	1.562	1.391	0,31	1,69	-1,21
Κρήτη	6.397	3.353	3.044	6.328	3.200	3.128	-1,08	-4,56	2,76
Αγνώστου διαμονής	10	8	2	56	41	15	460,00	412,50	650,00
Σύνολο	124.538	62.854	61.684	130.288	65.800	64.488	4,62	4,69	4,55
Κάτοικοι εξωτερικού	864	585	279	387	270	117	-55,21	-53,85	-58,06

*Προσωρινά στοιχεία

Από την κατά τόπο μόνιμης διαμονής των θανόντων ανάλυση των στοιχείων, παρατηρείται ότι οι θάνατοι κατά την περίοδο των πρώτων 52 εβδομάδων του έτους 2020 παρουσιάζουν αύξηση σε δέκα (10) Περιφέρειες και μείωση σε τρεις (3) σε σχέση με τους θανάτους της αντίστοιχης περιόδου του έτους 2019. Η μεγαλύτερη αύξηση, σε απόλυτες τιμές, παρουσιάζεται στην Περιφέρεια Κεντρικής Μακεδονίας κατά 2.950 θανάτους και η μεγαλύτερη μείωση στην Περιφέρεια Στερεάς Ελλάδας κατά 127 θανάτους (Γράφημα 6, Πίνακας 5).

ΕΠΕΞΗΓΗΜΑΤΙΚΕΣ ΣΗΜΕΙΩΣΕΙΣ

Φυσική Κίνηση Πληθυσμού Για τις ανάγκες της έρευνας Φυσικής Κίνησης Πληθυσμού (ΦΚΠ) λαμβάνονται στοιχεία από τα Ληξιαρχεία όλων των Δημοτικών Αρχών. Τα στοιχεία που παρουσιάζονται στο παρόν Δελτίο Τύπου, αφορούν στην εξέλιξη των θανάτων σε εβδομαδιαία βάση, σύμφωνα με το διεθνές πρότυπο ημερομηνιών ISO 8601, κατά την περίοδο 30/12/2019 έως 3/1/2021. Πρόκειται για έκτακτη επεξεργασία των στοιχείων θανάτων, προκειμένου να αποτυπωθεί η εξέλιξη των θανάτων κατά την περίοδο της πανδημίας Covid-19.

Περίοδος 2020: 30/12/2019 - 3/1/2021

Αναφοράς 2019: 31/12/2018 - 29/12/2019

Νομικό πλαίσιο Νόμος 344/76 «Περί ληξιαρχικών πράξεων» που καθορίζει τις υποχρεώσεις των ληξιάρχων στη συλλογή και εν συνεχεία διαβίβαση των στοιχείων και Νόμος 3832/2010 «Ελληνικό Στατιστικό Σύστημα, Σύσταση Ελληνικής Στατιστικής Αρχής (ΕΛΣΤΑΤ) ως Ανεξάρτητης Αρχής», όπως ισχύει.

Κάλυψη Η έρευνα είναι απογραφική και περιλαμβάνει το σύνολο των θανάτων που αφορούν σε κατοίκους που διαμένουν μόνιμα στην Ελλάδα.

Ορισμοί Καταγράφονται όλοι οι θάνατοι που αφορούν σε κατοίκους που διαμένουν μόνιμα στην Ελλάδα, ανεξάρτητα από την αιτία θανάτου. Επίσης, καταγράφονται και οι κάτοικοι του εξωτερικού που βρέθηκαν στην Ελλάδα για διάφορους λόγους και απεβίωσαν, χωρίς να προσμετρούνται στο σύνολο. Θάνατοι μεταναστών-προσφύγων που συμβαίνουν στην προσπάθεια προσέγγισης Ελληνικών νησιών από τις Τουρκικές ακτές (πνιγμοί) δεν περιλαμβάνονται. Οι αιτίες θανάτου ορίζονται σύμφωνα με τη Διεθνή Στατιστική Ταξινόμηση Νόσων και Συναφών Προβλημάτων Υγείας (ICD-10) και βασικές κατηγορίες είναι τα Νοσήματα του κυκλοφορικού συστήματος, τα Νοσήματα του αναπνευστικού συστήματος, τα Νεοπλάσματα, τα Λοιμώδη και παρασιτικά νοσήματα, Βίαιοι θάνατοι και άλλες αιτίες, περιλαμβανομένης και της αιτίας από Covid-19.

Μεθοδολογία Τα στοιχεία των θανάτων και της Φυσικής Κίνησης Πληθυσμού ελέγχονται ποιοτικά, επεξεργάζονται και πινακοποιούνται.

Γεωγραφική ταξινόμηση Η γεωγραφική ταξινόμηση βασίζεται στην Ονοματολογία των Εδαφικών Στατιστικών Μονάδων (NUTS). Τα στοιχεία δημοσιεύονται σε επίπεδο Χώρας και Περιφέρειας (NUTS2).

Χάρτης των Περιφερειών (NUTS2) της Ελλάδος

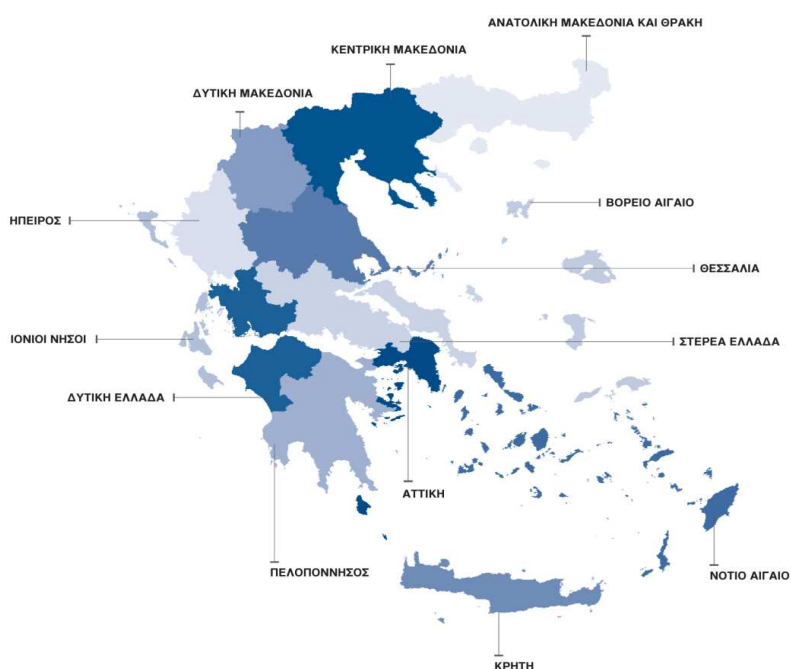

Διεθνές Οι εβδομάδες ανά έτος ορίζονται σύμφωνα με το διεθνές πρότυπο ημερομηνιών ISO8601 και είναι:

πρότυπο
ημερομηνιών

ΕΒΔΟΜΑΔΑ	2019	2020
1 ^η	31/12/2018 - 6/1/2019	30/12/2019 - 5/1/2020
2 ^η	7/1/2019 - 13/1/2019	6/1/2020 - 12/1/2020
3 ^η	14/1/2019 - 20/1/2019	13/1/2020 - 19/1/2020
4 ^η	21/1/2019 - 27/1/2019	20/1/2020 - 26/1/2020
5 ^η	28/1/2019 - 3/2/2019	27/1/2020 - 2/2/2020
6 ^η	4/2/2019 - 10/2/2019	3/2/2020 - 9/2/2020
7 ^η	11/2/2019 - 17/2/2019	10/2/2020 - 16/2/2020
8 ^η	18/2/2019 - 24/2/2019	17/2/2020 - 23/2/2020
9 ^η	25/2/2019 - 3/3/2019	24/2/2020 - 1/3/2020
10 ^η	4/3/2019 - 10/3/2019	2/3/2020 - 8/3/2020
11 ^η	11/3/2019 - 17/3/2019	9/3/2020 - 15/3/2020
12 ^η	18/3/2019 - 24/3/2019	16/3/2020 - 22/3/2020
13 ^η	25/3/2019 - 31/3/2019	23/3/2020 - 29/3/2020
14 ^η	1/4/2019 - 7/4/2019	30/3/2020 - 5/4/2020
15 ^η	8/4/2019 - 14/4/2019	6/4/2020 - 12/4/2020
16 ^η	15/4/2019 - 21/4/2019	13/4/2020 - 19/4/2020
17 ^η	22/4/2019 - 28/4/2019	20/4/2020 - 26/4/2020
18 ^η	29/4/2019 - 5/5/2019	27/4/2020 - 3/5/2020
19 ^η	6/5/2019 - 12/5/2019	4/5/2020 - 10/5/2020
20 ^η	13/5/2019 - 19/5/2019	11/5/2020 - 17/5/2020
21 ^η	20/5/2019 - 26/5/2019	18/5/2020 - 24/5/2020
22 ^η	27/5/2019 - 2/6/2019	25/5/2020 - 31/5/2020
23 ^η	3/6/2019 - 9/6/2019	1/6/2020 - 7/6/2020
24 ^η	10/6/2019 - 16/6/2019	8/6/2020 - 14/6/2020
25 ^η	17/6/2019 - 23/6/2019	15/6/2020 - 21/6/2020
26 ^η	24/6/2019 - 30/6/2019	22/6/2020 - 28/6/2020
27 ^η	1/7/2019 - 7/7/2019	29/6/2020 - 5/7/2020
28 ^η	8/7/2019 - 14/7/2019	6/7/2020 - 12/7/2020
29 ^η	15/7/2019 - 21/7/2019	13/7/2020 - 19/7/2020
30 ^η	22/7/2019 - 28/7/2019	20/7/2020 - 26/7/2020
31 ^η	29/7/2019 - 4/8/2019	27/7/2020 - 2/8/2020
32 ^η	5/8/2019 - 11/8/2019	3/8/2020 - 9/8/2020
33 ^η	12/8/2019 - 18/8/2019	10/8/2020 - 16/8/2020
34 ^η	19/8/2019 - 25/8/2019	17/8/2020 - 23/8/2020
35 ^η	26/8/2019 - 1/9/2019	24/8/2020 - 30/8/2020
36 ^η	2/9/2019 - 8/9/2019	31/8/2020 - 6/9/2020
37 ^η	9/9/2019 - 15/9/2019	7/9/2020 - 13/9/2020
38 ^η	16/9/2019 - 22/9/2019	14/9/2020 - 20/9/2020
39 ^η	23/9/2019 - 29/9/2019	21/9/2020 - 27/9/2020
40 ^η	30/9/2019 - 6/10/2010	28/9/2020 - 4/10/2020
41 ^η	7/10/2019 - 13/10/2019	5/10/2020 - 11/10/2020
42 ^η	14/10/2019 - 20/10/2019	12/10/2020 - 18/10/2020
43 ^η	21/10/2019 - 27/10/2019	19/10/2020 - 25/10/2020
44 ^η	28/10/2019 - 3/11/2019	26/10/2020 - 1/11/2020
45 ^η	4/11/2019 - 10/11/2019	2/11/2020 - 8/11/2020
46 ^η	11/11/2019 - 17/11/2019	9/11/2020 - 15/11/2020
47 ^η	18/11/2019 - 24/11/2019	16/11/2020 - 22/11/2020
48 ^η	25/11/2019 - 1/12/2019	23/11/2020 - 29/11/2020
49 ^η	2/12/2019 - 8/12/2019	30/11/2020 - 6/12/2020
50 ^η	9/12/2019 - 15/12/2019	7/12/2020 - 13/12/2020
51 ^η	16/12/2019 - 22/12/2019	14/12/2020 - 20/12/2020
52 ^η	23/12/2019 - 29/12/2019	21/12/2020 - 27/12/2020
53 ^η	-	28/12/2020 - 3/1/2021

Παραπομπές

Περισσότερες πληροφορίες σχετικά με τους θανάτους και τη Φυσική Κίνηση Πληθυσμού μπορούν να αναζητηθούν στην ιστοσελίδα της ΕΛΣΤΑΤ <http://www.statistics.gr>, στο σύνδεσμο «Στατιστικές, Πληθυσμός και Κοινωνικές Συνθήκες, Δημογραφία».