



ΔΕΛΤΙΟ ΤΥΠΟΥ

ΕΒΔΟΜΑΔΙΑΙΑ ΣΤΟΙΧΕΙΑ ΘΑΝΑΤΩΝ: Περίοδος 1^η έως 35^η εβδομάδα, 2021

Η Ελληνική Στατιστική Αρχή (ΕΛΣΤΑΤ) ανακοινώνει με έκτακτο δελτίο τύπου προσωρινά στατιστικά στοιχεία που αποτυπώνουν την εβδομαδιαία εξέλιξη των θανάτων από την πρώτη (1η) έως την τριακοστή πέμπτη (35η) εβδομάδα του έτους 2021. Τα στοιχεία αναφέρονται στους θανάτους που έλαβαν χώρα στην Ελληνική επικράτεια, κατά την εν λόγω περίοδο, οι οποίοι προκλήθηκαν από διάφορες αιτίες περιλαμβανομένων των θανάτων λόγω της πανδημίας Covid-19.

Τα στοιχεία που περιλαμβάνονται στη δημοσίευση αυτή καταρτίζονται στο πλαίσιο της έρευνας Φυσικής Κίνησης Πληθυσμού (ΦΚΠ) και προέρχονται από στοιχεία που διαβιβάζονται από τα Ληξιαρχεία όλων των Δημοτικών Αρχών σύμφωνα με τα γεγονότα θανάτων που έχουν δηλωθεί και καταχωρηθεί μέχρι την ημερομηνία διαβίβασής τους. Εκπρόθεσμες δηλώσεις θανάτων που διαβιβάζονται στην ΕΛΣΤΑΤ ενσωματώνονται, μετά την υποβολή τους, στην ημερομηνία του συμβάντος.

Σύμφωνα με τα στοιχεία αυτά, **οι θάνατοι στην Ελλάδα κατά τις 35 πρώτες εβδομάδες του 2021 (4/1/2021 – 5/9/2021) ανήλθαν σε 94.806** (48.149 άνδρες και 46.657 γυναίκες) ενώ **κατά τις αντίστοιχες 35 εβδομάδες του 2020 (30/12/2019 – 30/8/2020) είχαν ανέλθει σε 86.121** (43.038 άνδρες και 43.083 γυναίκες), σημειώνοντας αύξηση 10,08%. Αύξηση κατά 10.925 θανάτους (13,02%) σημειώθηκε σε σχέση με το μέσο όρο των πρώτων 35 εβδομάδων της εξαετίας 2015 – 2020 (83.881 θάνατοι). Τα αντίστοιχα ποσοστά, ανά έτος, για την περίοδο 2015 - 2020 ανέρχονται σε -0,23% το 2020 σε σχέση με το 2019 (86.322), 6,66% το 2019 σε σχέση με το 2018 (80.930), -6,33% το 2018 σε σχέση με το 2017 (86.398), 8,35% το 2017 σε σχέση με το 2016 (79.738) και -4,82% το 2016 σε σχέση με το 2015 (83.779) (Πίνακες 1, 2, 3 και 4).

Γράφημα 1. Εβδομαδιαία εξέλιξη των θανάτων, τις εβδομάδες 1^η – 35^η, 2020* και 2021*

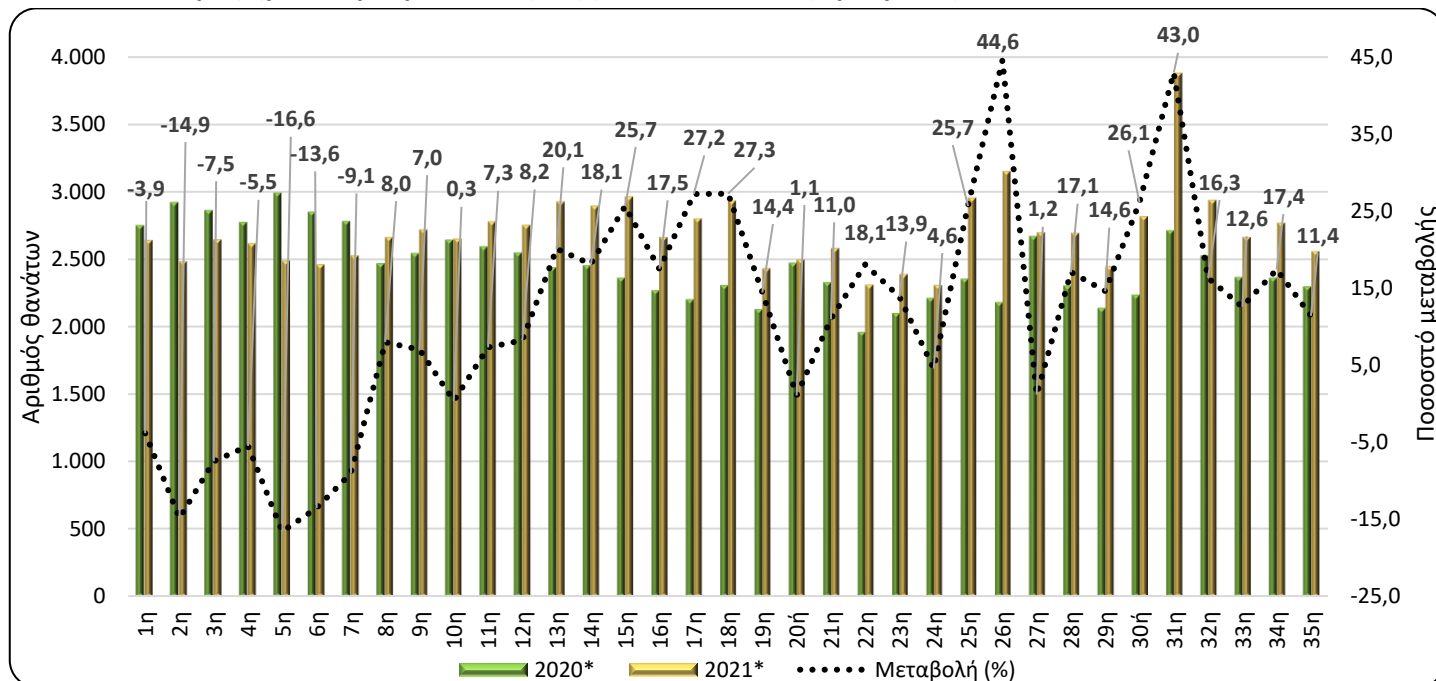

*Προσωρινά στοιχεία

Πληροφορίες για μεθοδολογικά θέματα:

Διεύθυνση Στατιστικών Πληθυσμού, Απασχόλησης & Κόστους Ζωής

Τμήμα Στατιστικών Πληθυσμού και Μετανάστευσης

Σοφία Μπακαλίδου, τηλ.: 213 135 2175

e-mail: s.bakalidou@statistics.gr

Χρήστος Χρήστου, τηλ.: 213 135 2884

e-mail: c.christou@statistics.gr

Πληροφορίες για παροχή δεδομένων:

Τηλ: 213 135 2022, -2308, -2310

e-mail: data.dissem@statistics.gr

Πίνακας 1. Εβδομαδιαία εξέλιξη των θανάτων, 2020 και 2021

| Εβδομάδα | 2020* | 2021* | Μεταβολή (%) |
|-----------------|---------------|---------------|--------------|
| 1 ^η | 2.751 | 2.645 | -3,9 |
| 2 ^η | 2.923 | 2.488 | -14,9 |
| 3 ^η | 2.863 | 2.648 | -7,5 |
| 4 ^η | 2.774 | 2.621 | -5,5 |
| 5 ^η | 2.990 | 2.493 | -16,6 |
| 6 ^η | 2.850 | 2.463 | -13,6 |
| 7 ^η | 2.782 | 2.529 | -9,1 |
| 8 ^η | 2.469 | 2.666 | 8,0 |
| 9 ^η | 2.545 | 2.723 | 7,0 |
| 10 ^η | 2.645 | 2.654 | 0,3 |
| 11 ^η | 2.594 | 2.783 | 7,3 |
| 12 ^η | 2.548 | 2.757 | 8,2 |
| 13 ^η | 2.439 | 2.929 | 20,1 |
| 14 ^η | 2.454 | 2.898 | 18,1 |
| 15 ^η | 2.362 | 2.968 | 25,7 |
| 16 ^η | 2.268 | 2.665 | 17,5 |
| 17 ^η | 2.203 | 2.803 | 27,2 |
| 18 ^η | 2.307 | 2.936 | 27,3 |
| 19 ^η | 2.128 | 2.435 | 14,4 |
| 20 ^η | 2.474 | 2.500 | 1,1 |
| 21 ^η | 2.329 | 2.585 | 11,0 |
| 22 ^η | 1.961 | 2.315 | 18,1 |
| 23 ^η | 2.101 | 2.392 | 13,9 |
| 24 ^η | 2.211 | 2.312 | 4,6 |
| 25 ^η | 2.354 | 2.958 | 25,7 |
| 26 ^η | 2.181 | 3.154 | 44,6 |
| 27 ^η | 2.671 | 2.702 | 1,2 |
| 28 ^η | 2.304 | 2.697 | 17,1 |
| 29 ^η | 2.137 | 2.449 | 14,6 |
| 30 ^η | 2.235 | 2.819 | 26,1 |
| 31 ^η | 2.714 | 3.881 | 43,0 |
| 32 ^η | 2.528 | 2.941 | 16,3 |
| 33 ^η | 2.367 | 2.665 | 12,6 |
| 34 ^η | 2.361 | 2.772 | 17,4 |
| 35 ^η | 2.298 | 2.560 | 11,4 |
| Σύνολο | 86.121 | 94.806 | 10,08 |

*Προσωρινά στοιχεία

Σύμφωνα με τα παραπάνω στοιχεία, κατά την περίοδο των πρώτων 35 εβδομάδων του έτους 2021 σε σχέση με την αντίστοιχη περίοδο του έτους 2020, περισσότεροι θάνατοι καταγράφηκαν την 26^η (28/6 - 4/7/2021), την 31^η (2/8 - 8/8/2021), την 18^η (3/5 - 9/5/2021) και την 17^η εβδομάδα (26/4 - 2/5/2021) με ποσοστά αύξησης 44,6%, 43,0%, 27,3% και 27,2% αντίστοιχα. Οι λιγότεροι θάνατοι σε σχέση με την αντίστοιχη περίοδο του 2020 καταγράφηκαν την 5^η (1/2 - 7/2/2021), την 2^η (11/1 - 17/1/2021) και την 6^η εβδομάδα (8/2 - 14/2/2021) με ποσοστά μείωσης 16,6%, 14,9% και 13,6% αντίστοιχα (Πίνακας 1).

Διευκρινίζεται ότι τα στοιχεία αναθεωρούνται μετά την ενσωμάτωση νεότερων στοιχείων ή την επικαιροποίηση προηγούμενων στοιχείων που διαβιβάζονται, κάθε φορά, από τα Ληξιαρχεία. Ως εκ τούτου, τα στοιχεία μπορεί να διαφέρουν από τα αντίστοιχα που δημοσιεύτηκαν σε προηγούμενα Δελτία Τύπου.

Γράφημα 2. Θάνατοι εβδομάδων 1^η - 35^η, 2015 - 2021 (αθροιστική σειρά)

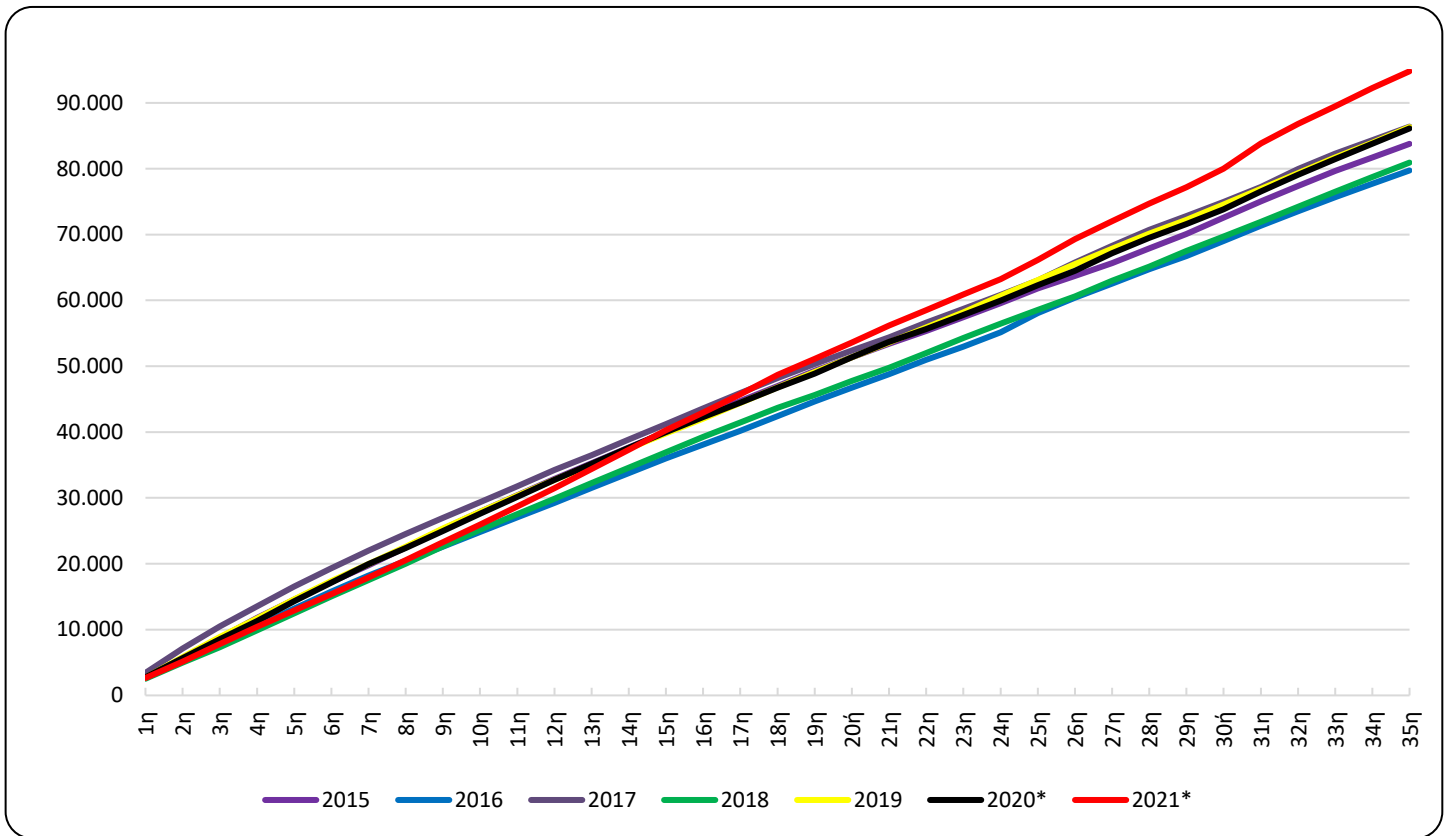

Γράφημα 3. Θάνατοι για τις εβδομάδες 1^η - 35^η, για τα έτη 2020, 2021 και το Μέσο Όρο θανάτων της περιόδου 2015-2020

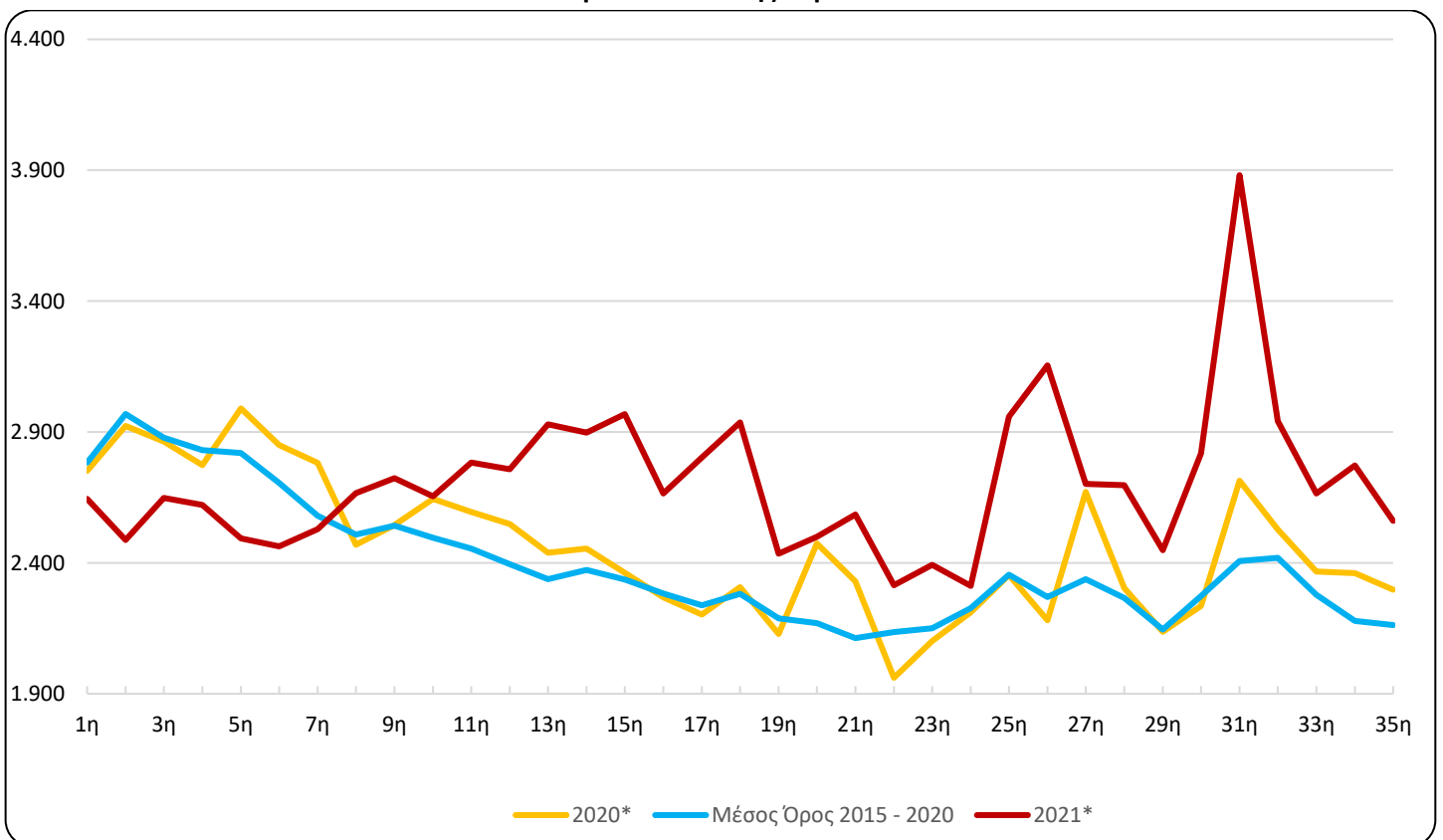

*Προσωρινά στοιχεία

Πίνακας 2. Θάνατοι τις εβδομάδες 1^η - 35^η, 2015 - 2021 (αθροιστική σειρά)

| Εβδομάδα\Έτος | 2015 | 2016 | 2017 | 2018 | 2019 | 2020* | 2021* | Μέσος Όρος 2015 - 2020 |
|---------------------|--------|--------------|-------------|--------------|-------------|--------------|--------------|------------------------|
| 1η | 2.645 | 2.637 | 3.425 | 2.533 | 2.706 | 2.751 | 2.645 | 2.783 |
| 1η - 2η | 5.658 | 5.275 | 7.105 | 4.986 | 5.811 | 5.674 | 5.133 | 5.752 |
| 1η - 3η | 8.711 | 7.876 | 10.469 | 7.331 | 8.850 | 8.537 | 7.781 | 8.629 |
| 1η - 4η | 11.776 | 10.528 | 13.551 | 9.879 | 11.710 | 11.311 | 10.402 | 11.459 |
| 1η - 5η | 14.554 | 13.177 | 16.553 | 12.484 | 14.603 | 14.301 | 12.895 | 14.279 |
| 1η - 6η | 17.219 | 15.771 | 19.343 | 15.041 | 17.375 | 17.151 | 15.358 | 16.983 |
| 1η - 7η | 19.770 | 18.207 | 22.018 | 17.510 | 19.938 | 19.933 | 17.887 | 19.563 |
| 1η - 8η | 22.460 | 20.422 | 24.541 | 20.003 | 22.598 | 22.402 | 20.553 | 22.071 |
| 1η - 9η | 25.250 | 22.561 | 26.940 | 22.613 | 25.367 | 24.947 | 23.276 | 24.613 |
| 1η - 10η | 27.879 | 24.809 | 29.345 | 25.145 | 27.886 | 27.592 | 25.930 | 26.941 |
| 1η - 11η | 30.426 | 27.064 | 31.789 | 27.560 | 30.356 | 30.186 | 28.713 | 29.442 |
| 1η - 12η | 32.883 | 29.249 | 34.247 | 29.890 | 32.747 | 32.734 | 31.470 | 31.958 |
| 1η - 13η | 35.259 | 31.508 | 36.500 | 32.255 | 35.079 | 35.173 | 34.399 | 34.296 |
| 1η - 14η | 37.649 | 33.783 | 38.863 | 34.596 | 37.492 | 37.627 | 37.297 | 36.668 |
| 1η - 15η | 40.057 | 36.010 | 41.226 | 36.945 | 39.804 | 39.989 | 40.265 | 39.005 |
| 1η - 16η | 42.483 | 38.110 | 43.593 | 39.264 | 42.024 | 42.257 | 42.930 | 41.289 |
| 1η - 17η | 44.723 | 40.191 | 45.918 | 41.439 | 44.427 | 44.460 | 45.733 | 43.526 |
| 1η - 18η | 47.010 | 42.437 | 48.183 | 43.665 | 46.787 | 46.767 | 48.669 | 45.808 |
| 1η - 19η | 49.337 | 44.646 | 50.342 | 45.645 | 49.110 | 48.895 | 51.104 | 47.996 |
| 1η - 20ή | 51.352 | 46.767 | 52.372 | 47.757 | 51.378 | 51.369 | 53.604 | 50.166 |
| 1η - 21η | 53.427 | 48.794 | 54.385 | 49.778 | 53.588 | 53.698 | 56.189 | 52.278 |
| 1η - 22η | 55.368 | 50.993 | 56.597 | 52.001 | 55.869 | 55.659 | 58.504 | 54.415 |
| 1η - 23η | 57.458 | 52.992 | 58.718 | 54.303 | 58.154 | 57.760 | 60.896 | 56.564 |
| 1η - 24η | 59.565 | 55.167 | 60.854 | 56.491 | 60.700 | 59.971 | 63.208 | 58.791 |
| 1η - 25η | 61.800 | 58.081 | 63.024 | 58.571 | 63.076 | 62.325 | 66.166 | 61.146 |
| 1η - 26η | 63.722 | 60.399 | 65.756 | 60.616 | 65.495 | 64.506 | 69.320 | 63.416 |
| 1η - 27η | 65.639 | 62.554 | 68.298 | 62.977 | 67.872 | 67.177 | 72.022 | 65.753 |
| 1η - 28η | 67.910 | 64.740 | 70.716 | 65.137 | 70.130 | 69.481 | 74.719 | 68.019 |
| 1η - 29η | 70.107 | 66.733 | 72.806 | 67.493 | 72.227 | 71.618 | 77.168 | 70.164 |
| 1η - 30ή | 72.550 | 69.018 | 74.949 | 69.688 | 74.564 | 73.853 | 79.987 | 72.437 |
| 1η - 31η | 75.029 | 71.342 | 77.256 | 71.919 | 76.950 | 76.567 | 83.868 | 74.844 |
| 1η - 32η | 77.401 | 73.554 | 79.982 | 74.207 | 79.341 | 79.095 | 86.809 | 77.263 |
| 1η - 33η | 79.643 | 75.676 | 82.270 | 76.492 | 81.702 | 81.462 | 89.474 | 79.541 |
| 1η - 34η | 81.724 | 77.725 | 84.322 | 78.752 | 83.966 | 83.823 | 92.246 | 81.719 |
| 1η - 35η | 83.779 | 79.738 | 86.398 | 80.930 | 86.322 | 86.121 | 94.806 | 83.881 |
| Μεταβολή (%) | | -4,82 | 8,35 | -6,33 | 6,66 | -0,23 | 10,08 | |

*Προσωρινά στοιχεία

Πίνακας 3. Εβδομαδιαία εξέλιξη των θανάτων ανά φύλο, τις εβδομάδες 1^η - 35^η, έτους 2021*

| Εβδομάδα | Σύνολο | Άρρενες | Θήλειες |
|-----------------|---------------|---------------|---------------|
| 1 ^η | 2.645 | 1.360 | 1.285 |
| 2 ^η | 2.488 | 1.255 | 1.233 |
| 3 ^η | 2.648 | 1.353 | 1.295 |
| 4 ^η | 2.621 | 1.332 | 1.289 |
| 5 ^η | 2.493 | 1.287 | 1.206 |
| 6 ^η | 2.463 | 1.265 | 1.198 |
| 7 ^η | 2.529 | 1.320 | 1.209 |
| 8 ^η | 2.666 | 1.376 | 1.290 |
| 9 ^η | 2.723 | 1.389 | 1.334 |
| 10 ^η | 2.654 | 1.339 | 1.315 |
| 11 ^η | 2.783 | 1.439 | 1.344 |
| 12 ^η | 2.757 | 1.427 | 1.330 |
| 13 ^η | 2.929 | 1.473 | 1.456 |
| 14 ^η | 2.898 | 1.512 | 1.386 |
| 15 ^η | 2.968 | 1.521 | 1.447 |
| 16 ^η | 2.665 | 1.392 | 1.273 |
| 17 ^η | 2.803 | 1.448 | 1.355 |
| 18 ^η | 2.936 | 1.537 | 1.399 |
| 19 ^η | 2.435 | 1.267 | 1.168 |
| 20 ^η | 2.500 | 1.311 | 1.189 |
| 21 ^η | 2.585 | 1.334 | 1.251 |
| 22 ^η | 2.315 | 1.178 | 1.137 |
| 23 ^η | 2.392 | 1.174 | 1.218 |
| 24 ^η | 2.312 | 1.254 | 1.058 |
| 25 ^η | 2.958 | 1.455 | 1.503 |
| 26 ^η | 3.154 | 1.552 | 1.602 |
| 27 ^η | 2.702 | 1.258 | 1.444 |
| 28 ^η | 2.697 | 1.305 | 1.392 |
| 29 ^η | 2.449 | 1.214 | 1.235 |
| 30 ^η | 2.819 | 1.449 | 1.370 |
| 31 ^η | 3.881 | 1.865 | 2.016 |
| 32 ^η | 2.941 | 1.455 | 1.486 |
| 33 ^η | 2.665 | 1.354 | 1.311 |
| 34 ^η | 2.772 | 1.385 | 1.387 |
| 35 ^η | 2.560 | 1.314 | 1.246 |
| Σύνολο | 94.806 | 48.149 | 46.657 |

Γράφημα 4. Εβδομαδιαία εξέλιξη των θανάτων ανά φύλο, τις εβδομάδες 1^η - 35^η, έτους 2021*

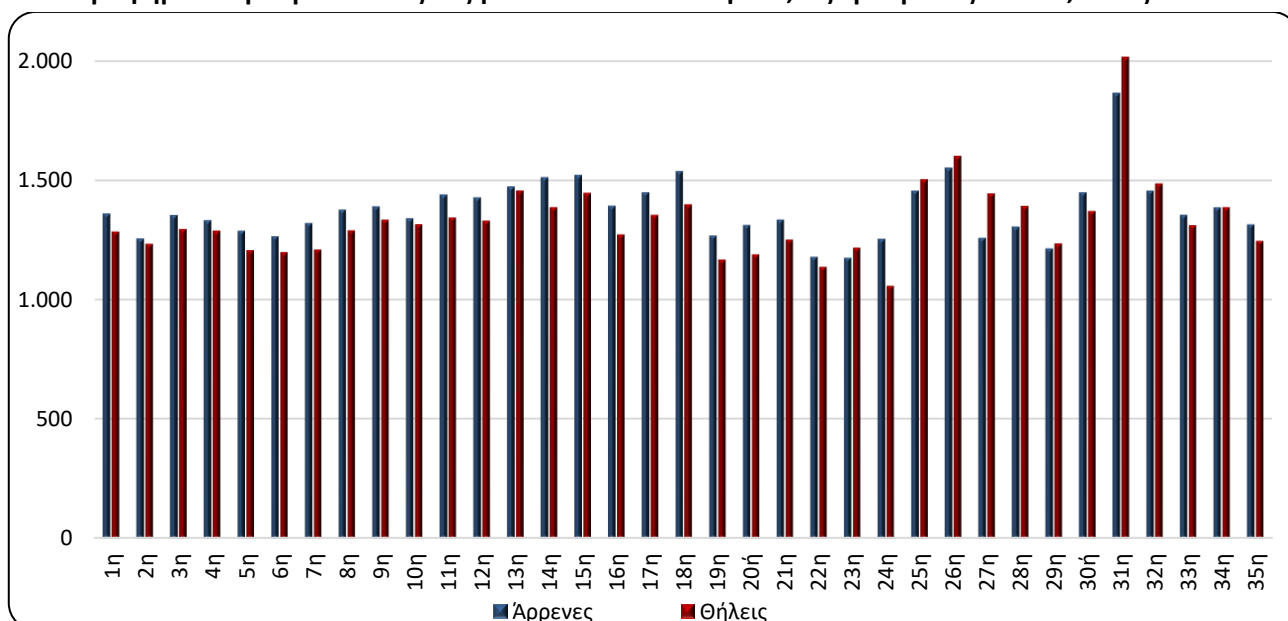

*Προσωρινά στοιχεία

Γράφημα 5. Θάνατοι ανά ομάδα ηλικιών και φύλο, 1^η - 35^η εβδομάδα, 2020* και 2021*

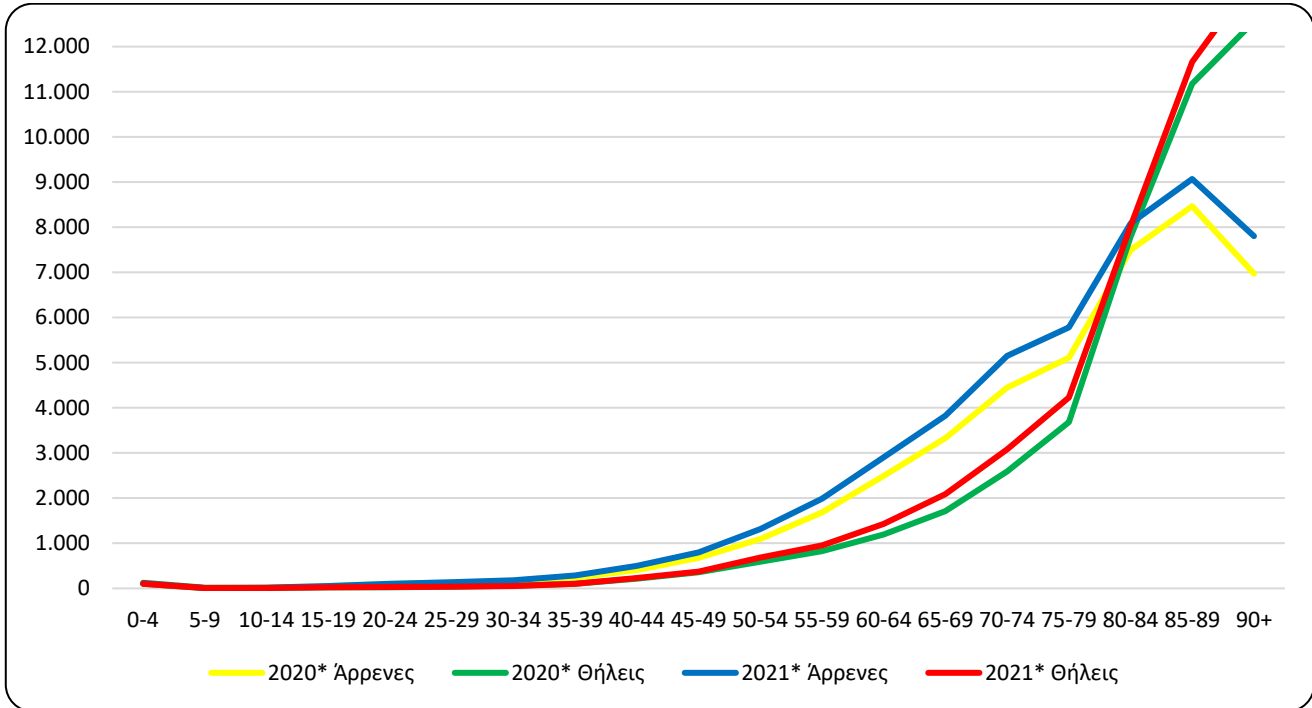

Πίνακας 4. Θάνατοι ανά ομάδα ηλικιών και φύλο, 1^η - 35^η εβδομάδα, 2020 και 2021

| Ηλικία | 2020* | | | 2021* | | |
|---------------|---------------|---------------|---------------|---------------|---------------|---------------|
| | Σύνολο | Άρρενες | Θήλεις | Σύνολο | Άρρενες | Θήλεις |
| 0 - 4 | 238 | 132 | 106 | 232 | 127 | 105 |
| 5 - 9 | 23 | 16 | 7 | 22 | 14 | 8 |
| 10 - 14 | 22 | 13 | 9 | 27 | 17 | 10 |
| 15 - 19 | 76 | 55 | 21 | 72 | 50 | 22 |
| 20 - 24 | 128 | 103 | 25 | 134 | 100 | 34 |
| 25 - 29 | 165 | 123 | 42 | 177 | 139 | 38 |
| 30 - 34 | 220 | 160 | 60 | 227 | 177 | 50 |
| 35 - 39 | 339 | 238 | 101 | 392 | 288 | 104 |
| 40 - 44 | 623 | 405 | 218 | 726 | 498 | 228 |
| 45 - 49 | 1.036 | 677 | 359 | 1.172 | 800 | 372 |
| 50 - 54 | 1.688 | 1.098 | 590 | 2.000 | 1.317 | 683 |
| 55 - 59 | 2.510 | 1.684 | 826 | 2.942 | 1.991 | 951 |
| 60 - 64 | 3.689 | 2.492 | 1.197 | 4.333 | 2.904 | 1.429 |
| 65 - 69 | 5.043 | 3.331 | 1.712 | 5.916 | 3.827 | 2.089 |
| 70 - 74 | 7.035 | 4.446 | 2.589 | 8.229 | 5.151 | 3.078 |
| 75 - 79 | 8.797 | 5.111 | 3.686 | 10.010 | 5.782 | 4.228 |
| 80 - 84 | 15.287 | 7.495 | 7.792 | 16.115 | 8.089 | 8.026 |
| 85 - 89 | 19.645 | 8.465 | 11.180 | 20.730 | 9.068 | 11.662 |
| 90+ | 19.529 | 6.972 | 12.557 | 21.341 | 7.803 | 13.538 |
| Άγνωστη | 28 | 22 | 6 | 9 | 7 | 2 |
| Σύνολο | 86.121 | 43.038 | 43.083 | 94.806 | 48.149 | 46.657 |

*Προσωρινά στοιχεία

Από την ανάλυση των στοιχείων ανά ηλικιακή ομάδα παρατηρείται ότι οι θάνατοι κατά την περίοδο των πρώτων 35 εβδομάδων του έτους 2021 ήταν περισσότεροι από αυτούς της αντίστοιχης περιόδου του έτους 2020, σε απόλυτες τιμές, κυρίως στις ηλικιακές ομάδες άνω των 90 (1.812 θάνατοι), 75 έως 79 (1.213), 70 έως 74 (1.194) και 85 έως 89 (1.085) ενώ λιγότεροι ήταν στις ηλικιακές ομάδες 0 έως 4 (6 θάνατοι), 15 έως 19 (4 θάνατοι) και 5 έως 9 (1 θάνατος) (Πίνακας 4).

Γράφημα 6. Ετήσια μεταβολή θανάτων 2020*/2021*(%) ανά φύλο και Περιφέρεια μόνιμης διαμονής, 1^η - 35^η εβδομάδα

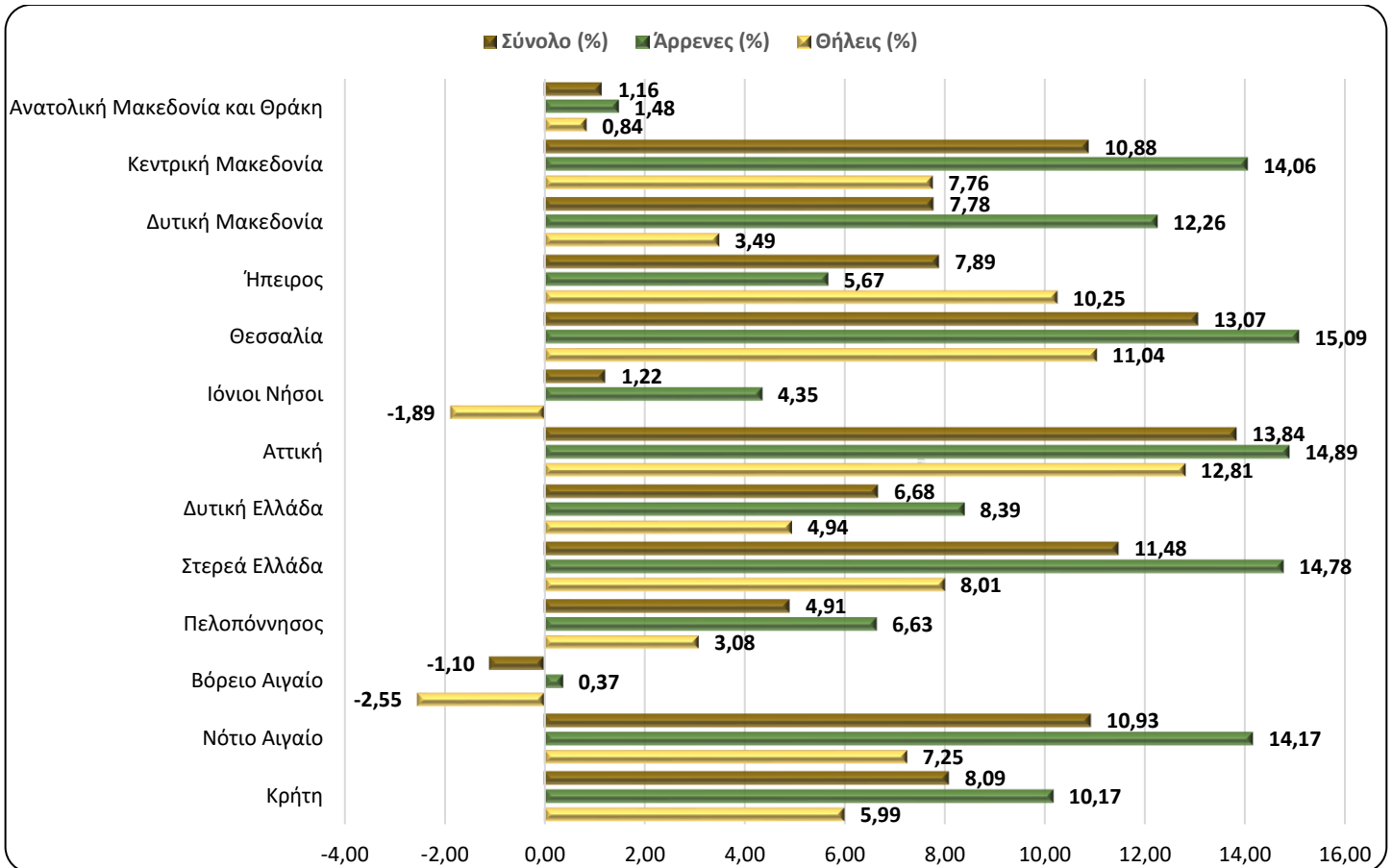

Πίνακας 5. Ετήσια μεταβολή θανάτων 2020/2021 (%) ανά φύλο και Περιφέρεια μόνιμης διαμονής, 1^η - 35^η εβδομάδα

| Περιφέρεια | 2020* | | | 2021* | | | Μεταβολή (%) | | |
|-------------------------|---------------|---------------|---------------|---------------|---------------|---------------|--------------|--------------|-------------|
| | Σύνολο | Άρρενες | Θήλεις | Σύνολο | Άρρενες | Θήλεις | Σύνολο | Άρρενες | Θήλεις |
| Αν. Μακεδονία και Θράκη | 5.447 | 2.702 | 2.745 | 5.510 | 2.742 | 2.768 | 1,16 | 1,48 | 0,84 |
| Κεντρική Μακεδονία | 15.161 | 7.517 | 7.644 | 16.811 | 8.574 | 8.237 | 10,88 | 14,06 | 7,76 |
| Δυτική Μακεδονία | 2.415 | 1.183 | 1.232 | 2.603 | 1.328 | 1.275 | 7,78 | 12,26 | 3,49 |
| Ήπειρος | 2.775 | 1.429 | 1.346 | 2.994 | 1.510 | 1.484 | 7,89 | 5,67 | 10,25 |
| Θεσσαλία | 6.260 | 3.135 | 3.125 | 7.078 | 3.608 | 3.470 | 13,07 | 15,09 | 11,04 |
| Ιόνιοι Νήσοι | 1.797 | 897 | 900 | 1.819 | 936 | 883 | 1,22 | 4,35 | -1,89 |
| Αττική | 28.940 | 14.287 | 14.653 | 32.945 | 16.415 | 16.530 | 13,84 | 14,89 | 12,81 |
| Δυτική Ελλάδα | 5.527 | 2.776 | 2.751 | 5.896 | 3.009 | 2.887 | 6,68 | 8,39 | 4,94 |
| Στερεά Ελλάδα | 4.591 | 2.355 | 2.236 | 5.118 | 2.703 | 2.415 | 11,48 | 14,78 | 8,01 |
| Πελοπόννησος | 5.137 | 2.638 | 2.499 | 5.389 | 2.813 | 2.576 | 4,91 | 6,63 | 3,08 |
| Βόρειο Αιγαίο | 1.642 | 819 | 823 | 1.624 | 822 | 802 | -1,10 | 0,37 | -2,55 |
| Νότιο Αιγαίο | 2.032 | 1.080 | 952 | 2.254 | 1.233 | 1.021 | 10,93 | 14,17 | 7,25 |
| Κρήτη | 4.362 | 2.193 | 2.169 | 4.715 | 2.416 | 2.299 | 8,09 | 10,17 | 5,99 |
| Αγνώστου διαμονής | 35 | 27 | 8 | 50 | 40 | 10 | 42,86 | 48,15 | 25,00 |
| Σύνολο | 86.121 | 43.038 | 43.083 | 94.806 | 48.149 | 46.657 | 10,08 | 11,88 | 8,30 |
| Κάτοικοι εξωτερικού | 240 | 169 | 64 | 274 | 182 | 92 | 14,17 | 7,69 | 43,75 |

*Προσωρινά στοιχεία

Από την ανάλυση των στοιχείων κατά Περιφέρεια μόνιμης διαμονής των θανάτων, παρατηρείται ότι οι θάνατοι κατά την περίοδο των πρώτων 35 εβδομάδων του έτους 2021 παρουσιάζουν αύξηση σε δώδεκα (12) Περιφέρειες και μείωση σε μία (1) σε σχέση με τους θανάτους της αντίστοιχης περιόδου του έτους 2020. Η μεγαλύτερη αύξηση, σε απόλυτες τιμές, παρουσιάζεται στις Περιφέρειες Αττικής, Κεντρικής Μακεδονίας και Θεσσαλίας κατά 4.005, 1.650 και 818 θανάτους αντίστοιχα και η μείωση στην Περιφέρεια Βορείου Αιγαίου κατά 18 θανάτους (Γράφημα 6, Πίνακας 5).

ΕΠΕΞΗΓΗΜΑΤΙΚΕΣ ΣΗΜΕΙΩΣΕΙΣ

Φυσική Κίνηση Πληθυσμού Εβδομαδιαία στοιχεία θανάτων Για τις ανάγκες της έρευνας Φυσικής Κίνησης Πληθυσμού (ΦΚΠ) λαμβάνονται στοιχεία από τα Ληξιαρχεία όλων των Δημοτικών Αρχών. Τα στοιχεία που παρουσιάζονται στο παρόν Δελτίο Τύπου, αφορούν στην εξέλιξη των θανάτων σε εβδομαδιαία βάση, σύμφωνα με το διεθνές πρότυπο ημερομηνιών ISO 8601. Πρόκειται για έκτακτη επεξεργασία των στοιχείων θανάτων, προκειμένου να αποτυπωθεί η εξέλιξη των θανάτων κατά την περίοδο της πανδημίας Covid-19.

Περίοδοι 2020: 30/12/2019 - 30/8/2020

Αναφοράς 2021: 4/1/2021 - 5/9/2021

Νομικό πλαίσιο Νόμος 344/76 «Περί ληξιαρχικών πράξεων» που καθορίζει τις υποχρεώσεις των ληξιάρχων στη συλλογή και εν συνεχεία διαβίβαση των στοιχείων και Νόμος 3832/2010 «Ελληνικό Στατιστικό Σύστημα, Σύσταση Ελληνικής Στατιστικής Αρχής (ΕΛΣΤΑΤ) ως Ανεξάρτητης Αρχής», όπως ισχύει.

Κάλυψη Η έρευνα είναι απογραφική και περιλαμβάνει το σύνολο των θανάτων που αφορούν σε κατοίκους που διαμένουν μόνιμα στην Ελλάδα.

Ορισμοί

Καταγράφονται όλοι οι θάνατοι που αφορούν σε κατοίκους που διαμένουν μόνιμα στην Ελλάδα, ανεξάρτητα από την αιτία θανάτου. Επίσης, καταγράφονται και οι κάτοικοι του εξωτερικού που βρέθηκαν στην Ελλάδα για διάφορους λόγους και απεβίωσαν, χωρίς να προσμετρώνται στο σύνολο. Θάνατοι μεταναστών-προσφύγων που συμβαίνουν στην προσπάθεια προσέγγισης Ελληνικών νησιών από τις Τουρκικές ακτές (πνιγμοί) δεν περιλαμβάνονται.

Οι αιτίες θανάτου ορίζονται σύμφωνα με τη Διεθνή Στατιστική Ταξινόμηση Νόσων και Συναφών Προβλημάτων Υγείας (ICD-10) είναι τα Νοσήματα του κυκλοφορικού συστήματος, τα Νοσήματα του αναπνευστικού συστήματος, τα Νεοπλάσματα, τα Λοιμώδη και παρασιτικά νοσήματα, Βίαιοι θάνατοι και άλλες αιτίες, περιλαμβανομένης και της αιτίας από Covid-19.

Μεθοδολογία Τα στοιχεία των θανάτων και της Φυσικής Κίνησης Πληθυσμού ελέγχονται και επεξεργάζονται στατιστικά και στη συνέχεια πινακοποιούνται.

Γεωγραφική ταξινόμηση Η γεωγραφική ταξινόμηση βασίζεται στην Ονοματολογία των Εδαφικών Στατιστικών Μονάδων (NUTS). Τα στοιχεία δημοσιεύονται σε επίπεδο Χώρας και Περιφέρειας (NUTS2).

Χάρτης των Περιφερειών (NUTS2) της Ελλάδος

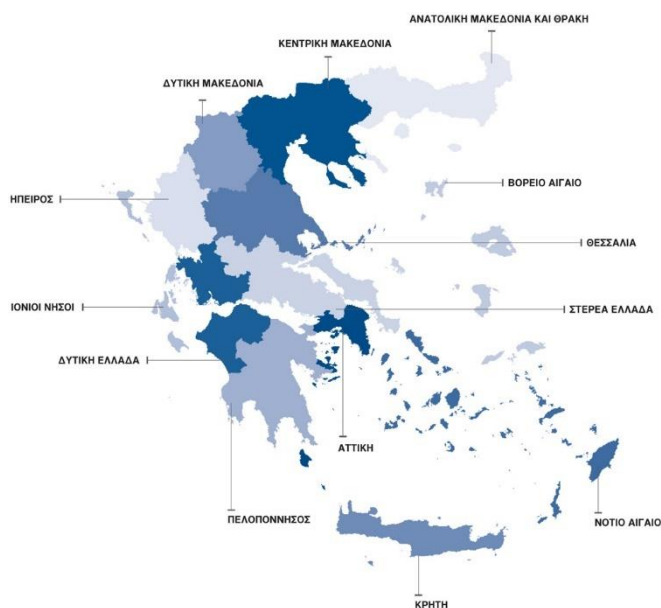

**Διεθνές πρότυπο
ημερομηνιών**

Οι 35 πρώτες εβδομάδες σύμφωνα με το διεθνές πρότυπο ημερομηνιών ISO8601 για τα έτη 2020 και 2021 ορίζονται ως εξής:

| ΕΒΔΟΜΑΔΑ | 2020 | 2021 |
|-----------------|-----------------------|-----------------------|
| 1 ^η | 30/12/2019 - 5/1/2020 | 4/1/2021 - 10/1/2021 |
| 2 ^η | 6/1/2020 - 12/1/2020 | 11/1/2021 - 17/1/2021 |
| 3 ^η | 13/1/2020 - 19/1/2020 | 18/1/2021 - 24/1/2021 |
| 4 ^η | 20/1/2020 - 26/1/2020 | 25/1/2021 - 31/1/2021 |
| 5 ^η | 27/1/2020 - 2/2/2020 | 1/2/2021 - 7/2/2021 |
| 6 ^η | 3/2/2020 - 9/2/2020 | 8/2/2021 - 14/2/2021 |
| 7 ^η | 10/2/2020 - 16/2/2020 | 15/2/2021 - 21/2/2021 |
| 8 ^η | 17/2/2020 - 23/2/2020 | 22/2/2021 - 28/2/2021 |
| 9 ^η | 24/2/2020 - 1/3/2020 | 1/3/2021 - 7/3/2021 |
| 10 ^η | 2/3/2020 - 8/3/2020 | 8/3/2021 - 14/3/2021 |
| 11 ^η | 9/3/2020 - 15/3/2020 | 15/3/2021 - 21/3/2021 |
| 12 ^η | 16/3/2020 - 22/3/2020 | 22/3/2021 - 28/3/2021 |
| 13 ^η | 23/3/2020 - 29/3/2020 | 29/3/2021 - 4/4/2021 |
| 14 ^η | 30/3/2020 - 5/4/2020 | 5/4/2021 - 11/4/2021 |
| 15 ^η | 6/4/2020 - 12/4/2020 | 12/4/2021 - 18/4/2021 |
| 16 ^η | 13/4/2020 - 19/4/2020 | 19/4/2021 - 25/4/2021 |
| 17 ^η | 20/4/2020 - 26/4/2020 | 26/4/2021 - 2/5/2021 |
| 18 ^η | 27/4/2020 - 3/5/2020 | 3/5/2021 - 9/5/2021 |
| 19 ^η | 4/5/2020 - 10/5/2020 | 10/5/2021 - 16/5/2021 |
| 20 ^η | 11/5/2020 - 17/5/2020 | 17/5/2021 - 23/5/2021 |
| 21 ^η | 18/5/2020 - 24/5/2020 | 24/5/2021 - 30/5/2021 |
| 22 ^η | 25/5/2020 - 31/5/2020 | 31/5/2021 - 6/6/2021 |
| 23 ^η | 1/6/2020 - 7/6/2020 | 7/6/2021 - 13/6/2021 |
| 24 ^η | 8/6/2020 - 14/6/2020 | 14/6/2021 - 20/6/2021 |
| 25 ^η | 15/6/2020 - 21/6/2020 | 21/6/2021 - 27/6/2021 |
| 26 ^η | 22/6/2020 - 28/6/2020 | 28/6/2021 - 4/7/2021 |
| 27 ^η | 29/6/2020 - 5/7/2020 | 5/7/2021 - 11/7/2021 |
| 28 ^η | 6/7/2020 - 12/7/2020 | 12/7/2021 - 18/7/2021 |
| 29 ^η | 13/7/2020 - 19/7/2020 | 19/7/2021 - 25/7/2021 |
| 30 ^η | 20/7/2020 - 26/7/2020 | 26/7/2021 - 1/8/2021 |
| 31 ^η | 27/7/2020 - 2/8/2020 | 2/8/2021 - 8/8/2021 |
| 32 ^η | 3/8/2020 - 9/8/2020 | 9/8/2021 - 15/8/2021 |
| 33 ^η | 10/8/2020 - 16/8/2020 | 16/8/2021 - 22/8/2021 |
| 34 ^η | 17/8/2020 - 23/8/2020 | 23/8/2021 - 29/8/2021 |
| 35 ^η | 24/8/2020 - 30/8/2020 | 30/8/2021 - 5/9/2021 |

Παραπομπές

Περισσότερες πληροφορίες σχετικά με τους θανάτους και τη Φυσική Κίνηση Πληθυσμού μπορούν να αναζητηθούν στην ιστοσελίδα της ΕΛΣΤΑΤ: <https://www.statistics.gr>, στο σύνδεσμο «Στατιστικές, Πληθυσμός και Κοινωνικές Συνθήκες, Δημογραφία».