



## ΔΕΛΤΙΟ ΤΥΠΟΥ

### ΚΙΝΗΣΗ ΜΟΥΣΕΙΩΝ ΚΑΙ ΑΡΧΑΙΟΛΟΓΙΚΩΝ ΧΩΡΩΝ ΙΟΥΛΙΟΣ 2020

Η Ελληνική Στατιστική Αρχή (ΕΛΣΤΑΤ) ανακοινώνει τα αποτελέσματα της Έρευνας Κίνησης Μουσείων και Αρχαιολογικών Χώρων για τον μήνα Ιούλιο 2020. Συγκεκριμένα:

- Κατά το μήνα Ιούλιο του 2020 σε σχέση με τον αντίστοιχο μήνα του 2019, καταγράφεται μείωση των επισκεπτών των Μουσείων κατά 81,9%, των επισκεπτών ελεύθερης εισόδου κατά 80,2% και των αντίστοιχων εισπράξεων κατά 82,5% (Πίνακας 1).
- Στους Αρχαιολογικούς χώρους, κατά το μήνα Ιούλιο 2020 σε σύγκριση με τον αντίστοιχο μήνα του 2019 καταγράφεται μείωση των επισκεπτών κατά 79,1%, των επισκεπτών ελεύθερης εισόδου κατά 73,6%, καθώς και μείωση των εισπράξεων κατά 83,7% (Πίνακας 1).
- Κατά το επτάμηνο Ιανουαρίου – Ιουλίου 2020 παρατηρείται μείωση σε σχέση με την αντίστοιχη περίοδο του έτους 2019 κατά 80,4% στους επισκέπτες των Μουσείων, κατά 78,5% στους επισκέπτες ελεύθερης εισόδου και κατά 85,6% στις αντίστοιχες εισπράξεις, δεδομένης της αναστολής λειτουργίας των Μουσείων από τις 14 Μαρτίου έως και τις 15 Ιουνίου 2020 (Πίνακας 2).
- Στους Αρχαιολογικούς χώρους, κατά το επτάμηνο Ιανουαρίου – Ιουλίου 2020, παρατηρείται μείωση σε σχέση με την αντίστοιχη περίοδο του έτους 2019 κατά 83,9% στους επισκέπτες, κατά 81,3% στους επισκέπτες ελεύθερης εισόδου και κατά 88,6% στις αντίστοιχες εισπράξεις, δεδομένης της αναστολής λειτουργίας των Αρχαιολογικών χώρων από τις 14 Μαρτίου έως και τις 17 Μαΐου 2020 (Πίνακας 2).

**Γράφημα 1: Κίνηση Μουσείων και Αρχαιολογικών Χώρων (Ιανουάριος 2015 – Ιούλιος 2020)**

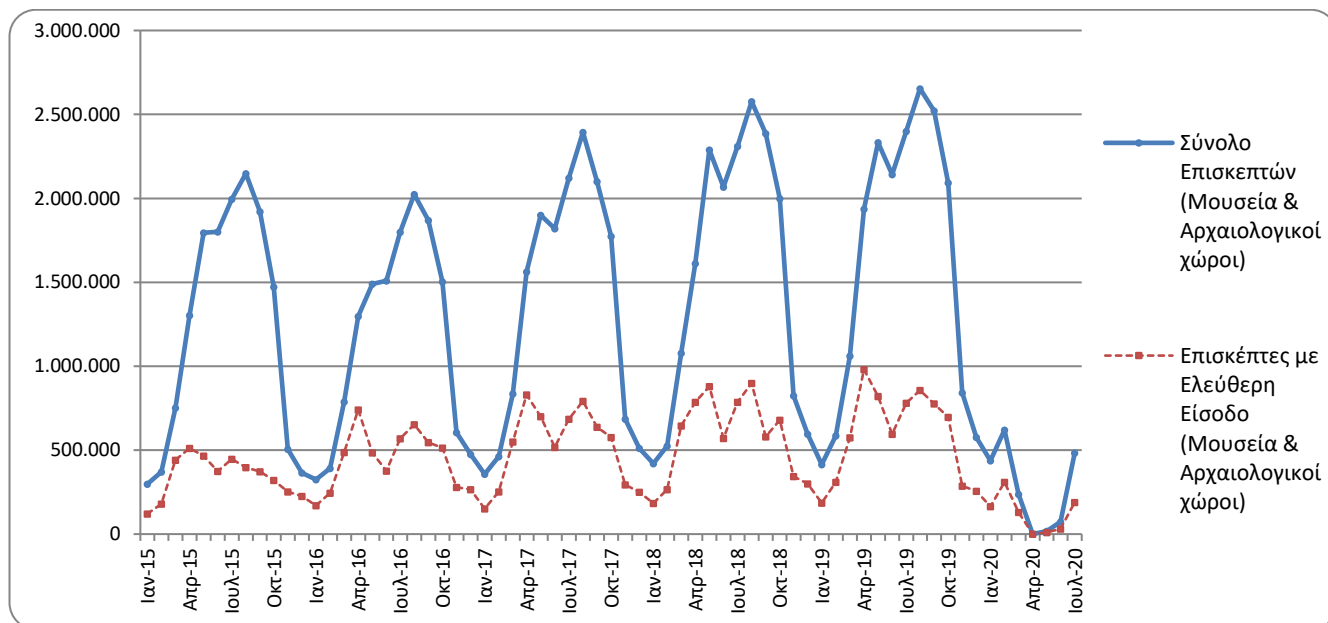

**Πληροφορίες για μεθοδολογικά θέματα:**

Διεύθυνση Τομεακών Στατιστικών  
Τμήμα Στατιστικών Τουρισμού και Πολιτισμού  
Η Προϊσταμένη του Τμήματος: Ασημίνα Κατρή  
Τηλ: 213 135 2168  
Fax :213 135 2947  
e-mail: [a.katri@statistics.gr](mailto:a.katri@statistics.gr)

**Πληροφορίες για παροχή δεδομένων:**

Τηλ.: 213 135 2022, 2308, 2310  
e-mail: [data.dissem@statistics.gr](mailto:data.dissem@statistics.gr)

**ΠΙΝΑΚΑΣ 1: ΕΠΙΣΚΕΠΤΕΣ ΜΟΥΣΕΙΩΝ ΚΑΙ ΑΡΧΑΙΟΛΟΓΙΚΩΝ ΧΩΡΩΝ – ΕΙΣΠΡΑΞΕΙΣ  
(ΙΟΥΛΙΟΣ 2019 ΚΑΙ ΙΟΥΛΙΟΣ 2020)**

<b>I. ΑΡΙΘΜΟΣ ΕΠΙΣΚΕΠΤΩΝ</b>			
<b>Μουσεία - Αρχαιολογικοί Χώροι</b>	<b>2019</b>	<b>2020</b>	<b>Μεταβολή 2020/2019</b>
<b>Γενικό σύνολο επισκεπτών (Α+Β)</b>	<b>2.399.381</b>	<b>483.276</b>	<b>-79,9%</b>
<b>A. Μουσεία (Γ+Ε)</b>	<b>650.317</b>	<b>117.905</b>	<b>-81,9%</b>
Μουσείο Ακρόπολης	191.107	30.059	-84,3%
Εθνικό Αρχαιολογικό	58.270	5.179	-91,1%
Αρχαίας Ολυμπίας	14.899	2.764	-81,4%
Παλάτι Ιπποτών (Ρόδου)	45.427	8.640	-81,0%
Ηρακλείου (Κρήτης)	102.483	9.365	-90,9%
Λευκού Πύργου	29.176	5.875	-79,9%
Δελφών	23.782	3.788	-84,1%
Λοιπών μουσείων	185.173	52.235	-71,8%
<b>B. Αρχαιολογικοί χώροι (Δ+Ζ)</b>	<b>1.749.064</b>	<b>365.371</b>	<b>-79,1%</b>
Επιδαύρου <sup>(1)</sup>	60.466	13.728	-77,3%
Ακροπόλεως Μυκηνών και Θησαυρού Ατρέα	50.638	10.274	-79,7%
Ακροπόλεως Αθηνών	449.087	59.683	-86,7%
Σουνίου	40.070	11.047	-72,4%
Ακροπόλεως Λίνδου	94.973	31.441	-66,9%
Βασιλικοί Τάφοι Βεργίνας	16.925	3.711	-78,1%
Αρχαίας Ολυμπίας	52.274	11.287	-78,4%
Κνωσού (Κρήτης)	153.945	33.860	-78,0%
Φαιστού (Κρήτης)	10.824	5.130	-52,6%
Αρχαίας Κορίνθου <sup>(1)</sup>	23.722	3.044	-87,2%
Μυστρά <sup>(1)</sup>	17.736	5.562	-68,6%
Δελφών	42.905	7.587	-82,3%
Λοιπών αρχαιολογικών χώρων	735.499	169.017	-77,0%
<b>II. ΑΡΙΘΜΟΣ ΕΠΙΣΚΕΠΤΩΝ ΜΕ ΕΙΣΙΤΗΡΙΟ</b>			
	<b>2019</b>	<b>2020</b>	<b>Μεταβολή 2020/2019</b>
<b>Σύνολο Επισκεπτών Με Εισιτήριο (Γ+Δ)</b>	<b>1.618.027</b>	<b>293.511</b>	<b>-81,9%</b>
Γ. Μουσεία	403.483	69.034	-82,9%
Δ. Αρχαιολογικοί χώροι	1.214.544	224.477	-81,5%
<b>III. ΑΡΙΘΜΟΣ ΕΠΙΣΚΕΠΤΩΝ ΕΛΕΥΘΕΡΗΣ ΕΙΣΟΔΟΥ</b>			
	<b>2019</b>	<b>2020</b>	<b>Μεταβολή 2020/2019</b>
<b>Σύνολο Επισκεπτών Ελεύθερης Εισόδου (Ε+Ζ)</b>	<b>781.354</b>	<b>189.765</b>	<b>-75,7%</b>
Ε. Μουσεία	246.834	48.871	-80,2%
Ζ. Αρχαιολογικοί χώροι	534.520	140.894	-73,6%
<b>IV. ΕΙΣΠΡΑΞΕΙΣ (σε ευρώ)</b>			
	<b>2019</b>	<b>2020</b>	<b>Μεταβολή 2020/2019</b>
<b>Σύνολο Εισπράξεων (Η+Θ)</b>	<b>18.567.027</b>	<b>3.061.583</b>	<b>-83,5%</b>
Η. Μουσεία	3.157.200	553.144	-82,5%
Θ. Αρχαιολογικοί χώροι	15.409.827	2.508.439	-83,7%

<sup>(1)</sup> Ισχύει ενιαίο εισιτήριο για το μουσείο και τον αρχαιολογικό χώρο.

Στα παρακάτω διαγράμματα παρουσιάζεται η πορεία των εισπράξεων (γράφημα 2) καθώς και η επισκεψιμότητα ανά Μουσείο και Αρχαιολογικό χώρο (γραφήματα 3 και 4).

**Γράφημα 2: Εισπράξεις Μουσείων και Αρχαιολογικών χώρων (Ιανουάριος 2015 – Ιούλιος 2020)**  
(σε χιλιάδες ευρώ)

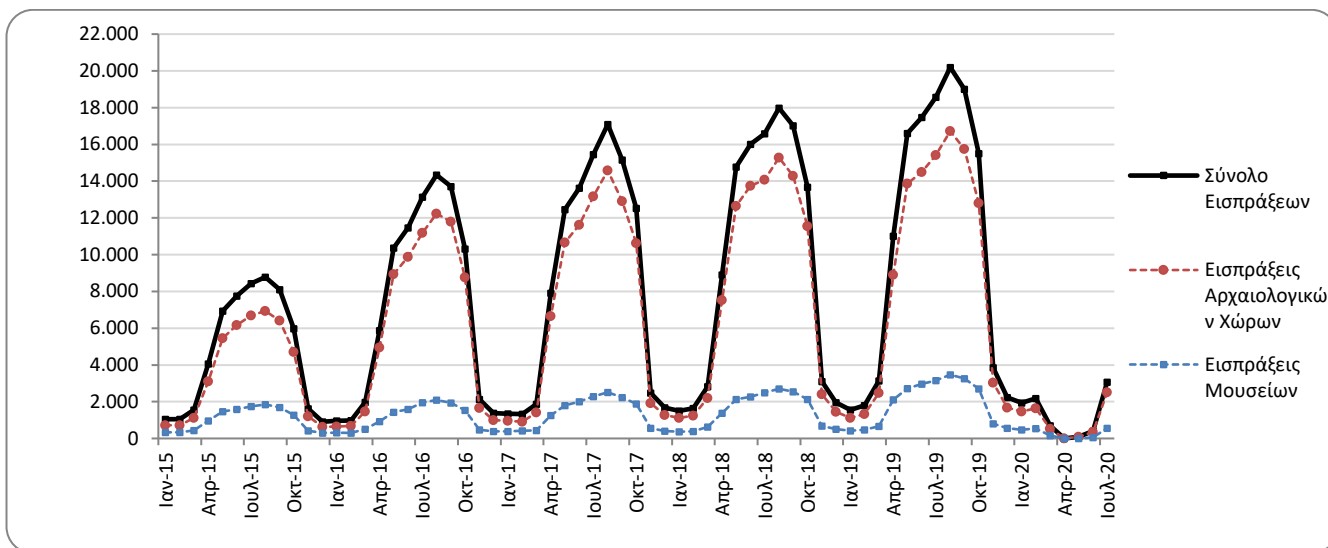

**Γράφημα 3: Επισκεψιμότητα Μουσείων (%), Ιούλιος 2020**

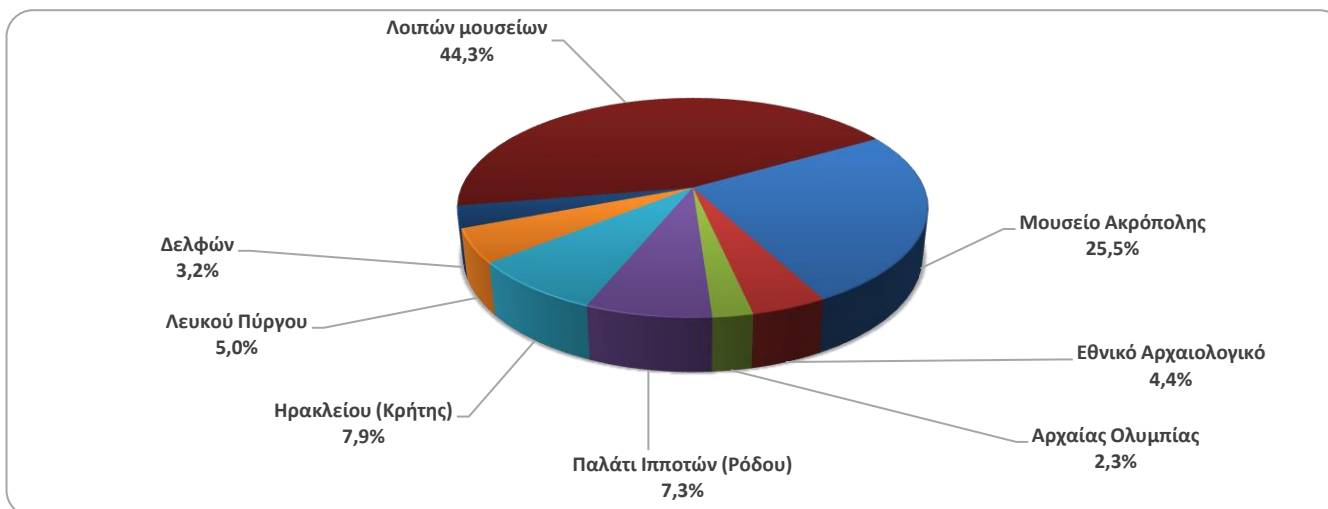

**Γράφημα 4: Επισκεψιμότητα Αρχαιολογικών χώρων (%) – Ιούλιος 2020**

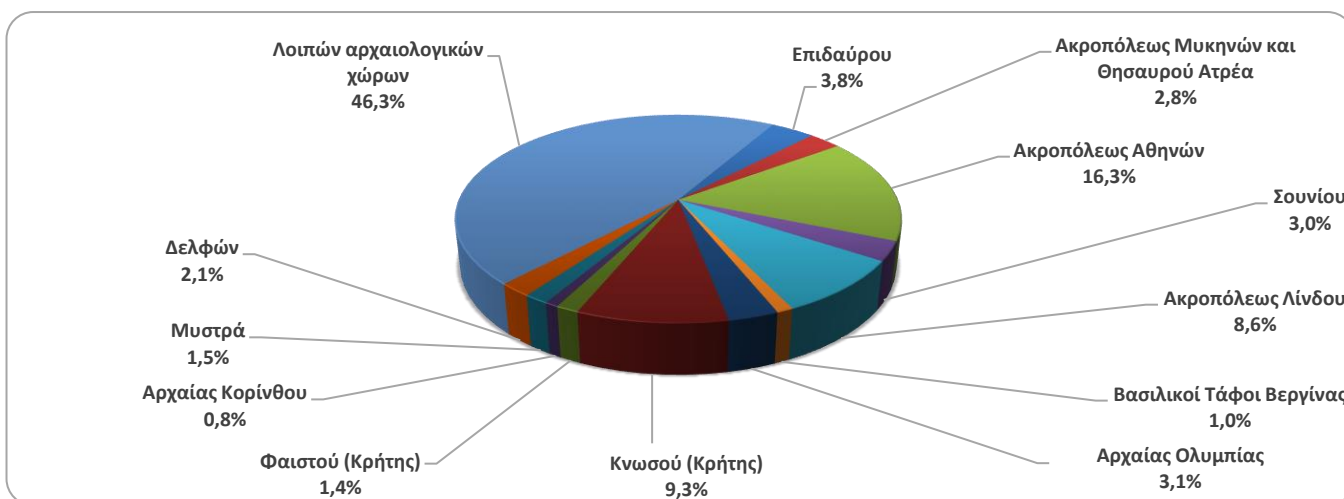

**ΠΙΝΑΚΑΣ 2: ΕΠΙΣΚΕΠΤΕΣ ΜΟΥΣΕΙΩΝ ΚΑΙ ΑΡΧΑΙΟΛΟΓΙΚΩΝ ΧΩΡΩΝ - ΕΙΣΠΡΑΞΕΙΣ  
( 2018, 2019, ΙΑΝΟΥΑΡΙΟΣ-ΙΟΥΛΙΟΣ 2019, 2020)**

<b>I. ΑΡΙΘΜΟΣ ΕΠΙΣΚΕΠΤΩΝ</b>					
Μουσεία - Αρχαιολογικοί Χώροι	2018	2019	ΙΑΝΟΥΑΡΙΟΣ-ΙΟΥΛΙΟΣ		Μεταβολή 2020/2019
			2019	2020 <sup>(2)</sup>	
<b>Γενικό σύνολο επισκεπτών (Α+Β)</b>	<b>18.603.576</b>	<b>19.559.278</b>	<b>10.872.556</b>	<b>1.871.060</b>	<b>-82,8%</b>
<b>A. Μουσεία (Γ+Ε)</b>	<b>5.702.211</b>	<b>5.895.927</b>	<b>3.344.827</b>	<b>655.432</b>	<b>-80,4%</b>
Μουσείο Ακρόπολης	1.774.304	1.755.435	1.036.875	218.406	-78,9%
Εθνικό Αρχαιολογικό	594.219	608.876	350.184	67.124	-80,8%
Αρχαίας Ολυμπίας	156.658	159.348	99.439	11.110	-88,8%
Παλάτι Ιπποτών (Ρόδου)	242.759	263.958	127.995	13.659	-89,3%
Ηρακλείου (Κρήτης)	555.031	660.533	330.037	28.846	-91,3%
Λευκού Πύργου	225.944	251.760	134.088	43.259	-67,7%
Δελφών	249.754	275.993	166.316	26.773	-83,9%
Λοιπών μουσείων	1.903.542	1.920.024	1.099.893	246.255	-77,6%
<b>B. Αρχαιολογικοί χώροι (Δ+Ζ)</b>	<b>12.901.365</b>	<b>13.663.351</b>	<b>7.527.729</b>	<b>1.215.628</b>	<b>-83,9%</b>
Επιδαύρου <sup>(1)</sup>	548.890	535.751	312.405	45.850	-85,3%
Ακροπόλεως Μυκηνών και Θησαυρού Ατρέα	495.993	502.619	299.945	42.172	-85,9%
Ακροπόλεως Αθηνών	3.150.604	3.593.586	2.019.219	374.520	-81,5%
Σουνίου	306.665	337.544	194.376	55.276	-71,6%
Ακροπόλεως Λίνδου	489.431	525.757	260.814	34.085	-86,9%
Βασιλικοί Τάφοι Βεργίνας	222.503	223.151	135.812	23.433	-82,7%
Αρχαίας Ολυμπίας	484.238	457.710	248.751	28.093	-88,7%
Κνωσού (Κρήτης)	855.663	949.192	480.916	58.955	-87,7%
Φαιστού (Κρήτης)	134.538	121.796	61.113	14.384	-76,5%
Αρχαίας Κορίνθου <sup>(1)</sup>	196.944	214.023	119.409	17.298	-85,5%
Μυστρά <sup>(1)</sup>	145.939	147.713	81.247	14.301	-82,4%
Δελφών	405.947	405.348	235.685	42.072	-82,1%
Λοιπών αρχαιολογικών χώρων	5.464.010	5.649.161	3.078.037	465.189	-84,9%
	<b>2018</b>	<b>2019</b>	<b>ΙΑΝΟΥΑΡΙΟΣ-ΙΟΥΛΙΟΣ</b>		<b>Μεταβολή</b>
			<b>2019</b>	<b>2020</b>	<b>2020/2019</b>
<b>Σύνολο Επισκεπτών Με Εισιτήριο (Γ+Δ)</b>	<b>11.576.404</b>	<b>12.434.987</b>	<b>6.621.846</b>	<b>1.032.815</b>	<b>-84,4%</b>
Γ. Μουσεία	3.155.269	3.345.997	1.807.626	324.929	-82,0%
Δ. Αρχαιολογικοί χώροι	8.421.135	9.088.990	4.814.220	707.886	-85,3%
<b>III. ΑΡΙΘΜΟΣ ΕΠΙΣΚΕΠΤΩΝ ΕΛΕΥΘΕΡΗΣ ΕΙΣΟΔΟΥ</b>					
	<b>2018</b>	<b>2019</b>	<b>ΙΑΝΟΥΑΡΙΟΣ-ΙΟΥΛΙΟΣ</b>		<b>Μεταβολή</b>
			<b>2019</b>	<b>2020</b>	<b>2020/2019</b>
<b>Σύνολο Επισκεπτών Ελεύθερης Εισόδου (Ε+Ζ)</b>	<b>7.027.172</b>	<b>7.124.291</b>	<b>4.250.710</b>	<b>838.245</b>	<b>-80,3%</b>
Ε. Μουσεία	2.546.942	2.549.930	1.537.201	330.503	-78,5%
Ζ. Αρχαιολογικοί χώροι	4.480.230	4.574.361	2.713.509	507.742	-81,3%
<b>IV. ΕΙΣΠΡΑΞΕΙΣ (σε ευρώ)</b>					
	<b>2018</b>	<b>2019</b>	<b>ΙΑΝΟΥΑΡΙΟΣ-ΙΟΥΛΙΟΣ</b>		<b>Μεταβολή</b>
			<b>2019</b>	<b>2020</b>	<b>2020/2019</b>
<b>Σύνολο Εισπράξεων (Η+Θ)</b>	<b>115.774.516</b>	<b>130.938.846</b>	<b>70.142.153</b>	<b>8.383.137</b>	<b>-88,0%</b>
Η. Μουσεία	18.251.493	23.343.026	12.533.017	1.801.359	-85,6%
Θ. Αρχαιολογικοί χώροι	97.523.023	107.595.820	57.609.136	6.581.778	-88,6%

<sup>(1)</sup> Ισχύει ενιαίο εισιτήριο για το μουσείο και τον αρχαιολογικό χώρο.

<sup>(2)</sup> Τα Μουσεία παρέμειναν κλειστά από τις 14 Μαρτίου μέχρι και τις 15 Ιουνίου 2020, ενώ οι Αρχαιολογικοί Χώροι παρέμειναν κλειστοί από τις 14 Μαρτίου μέχρι τις 17 Μαΐου 2020, σε εφαρμογή των μέτρων που ελήφθησαν για την αντιμετώπιση της πανδημίας της νόσου του κορωνοϊού (COVID-19).

## ΕΠΕΞΗΓΗΜΑΤΙΚΕΣ ΣΗΜΕΙΩΣΕΙΣ

<b>Έρευνα Κίνησης Μουσείων και Αρχαιολογικών χώρων</b>	Η έρευνα Κίνησης Μουσείων και Αρχαιολογικών Χώρων παρουσιάζει αποτελέσματα από το έτος 1970. Με την έρευνα αυτή συγκεντρώνονται στοιχεία από το Ταμείο Αρχαιολογικών Πόρων και Απαλλοτριώσεων (ΤΑΠ) του Υπουργείου Πολιτισμού και Αθλητισμού που αναφέρονται στον αριθμό των επισκεπτών και των εισπράξεων από τα διατεθέντα εισιτήρια στα Μουσεία αρχαιολογικού και ιστορικού ενδιαφέροντος και στους Αρχαιολογικούς χώρους. Για το Νέο Μουσείο Ακρόπολης διατίθενται στοιχεία επισκεπτών και εισπράξεων από τον μήνα Δεκέμβριο του 2009.
<b>Νομικό πλαίσιο</b>	Η παρούσα έρευνα, η οποία διεξάγεται από το έτος 1970, είναι συνεχής και παράγει μηνιαία στοιχεία και κατ' επέκταση ετήσια, στη βάση της ΚΥΑ 15189/Β379/73.
<b>Περίοδος Αναφοράς</b>	01/07/2020 έως 31/07/2020
<b>Μεθοδολογία και ορισμοί</b>	Η έρευνα διενεργείται σε μηνιαία βάση και τα στοιχεία συγκεντρώνονται κυρίως από το Ταμείο Αρχαιολογικών Πόρων και Απαλλοτριώσεων (ΤΑΠ) του Υπουργείου Πολιτισμού και Αθλητισμού. Τα στοιχεία που συγκεντρώνονται αφορούν τον αριθμό των επισκεπτών και των αντίστοιχων εισπράξεων από τα διατεθέντα εισιτήρια στα Μουσεία αρχαιολογικού και ιστορικού ενδιαφέροντος και τους Αρχαιολογικούς χώρους της χώρας. Στοιχεία παρουσιάζονται κατά μήνα και στο τέλος του έτους συνολικά για όλο το έτος.
	<b>Αριθμός ενιαίων εισιτηρίων:</b> Από τον Απρίλιο 1999, εκτός του καθιερωμένου εισιτηρίου, άρχισε να καταβάλλεται <b>ενιαίο εισιτήριο</b> σε ορισμένα μουσεία και αρχαιολογικούς χώρους. Το σύνολο των εισιτηρίων αυτών για τον μήνα <b>Ιούλιο</b> του <b>2020</b> ανέρχεται σε <b>22.561</b> .
<b>Παραπομπές</b>	Περισσότερες πληροφορίες σχετικά με την Έρευνα Κίνησης Μουσείων και Αρχαιολογικών χώρων και παλαιότερες χρονολογικές σειρές διατίθενται στην ιστοσελίδα της Υπηρεσίας στο: <a href="http://www.statistics.gr/el/statistics/-/publication/SCI21/-">http://www.statistics.gr/el/statistics/-/publication/SCI21/-</a>