

ΕΛΛΑΔΑ ΔΗΜΟΓΡΑΦΙΚΕΣ ΕΞΕΛΙΞΕΙΣ ΚΑΙ ΠΡΟΟΠΤΙΚΕΣ



Κ. ΒΟΥΛΓΑΡΗΣ
Προϊστάμενος Τμήματος Φυσικής και Μεταναστευτικής
Κίνησης Πληθυσμού ΕΛΣΤΑΤ

Η ΕΛΣΤΑΤ μεταξύ άλλων :

- ΣΥΛΛΕΓΕΙ, ΕΠΕΞΕΡΓΑΖΕΤΑΙ ΚΑΙ ΠΙΝΑΚΟΠΟΙΕΙ τα γεγονότα Φυσικής Κίνησης Πληθυσμού (γεννήσεις, θανάτους), τους γάμους και τα σύμφωνα συμβίωσης.
- ΚΑΤΑΡΤΙΖΕΙ τον Εκτιμώμενο πληθυσμό της Χώρας για τα μεσοαπογραφικά έτη.
- ΚΑΤΑΡΤΙΖΕΙ τα στοιχεία μεταναστευτικής κίνησης πληθυσμού.

- Η ΕΛΣΤΑΤ μεταξύ άλλων :
- ΚΑΤΑΡΤΙΖΕΙ, ΠΑΡΑΚΟΛΟΥΘΕΙ ΚΑΙ ΑΝΑΛΥΕΙ τα βασικά δημογραφικά μεγέθη (αιτίες θανάτων, δείκτη γονιμότητας, πίνακες επιβίωσης, μέσες ηλικίες μητέρας, θανόντος, γαμπρού, νύφης κ. ά.)
- ΣΥΜΜΕΤΕΧΕΙ στις Ομάδες εργασίας της Eurostat για την κατάρτιση των πληθυσμιακών προβολών

Στοιχεία Φυσικής Κίνησης Πληθυσμού (ΦΚΠ) από τότε;

- Από το 1921 υπάρχουν στοιχεία για μεγάλους Δήμους (με κάποια κενά). Είναι διαθέσιμα και σε ψηφιακή μορφή στην ιστοσελίδα της ΕΛΣΤΑΤ.
- Από το 1956 υπάρχουν πλήρεις σειρές σε επίπεδο Δήμου στα ετήσια δημοσιεύματα ΦΚΠ, τα οποία είναι πλέον διαθέσιμα και σε ψηφιακή μορφή.

ΔΙΑΔΡΟΜΗ ΤΗΣ ΠΛΗΡΟΦΟΡΙΑΣ

ΣΥΜΒΑΝ

(Γέννηση, θάνατος, γάμος / σύμφωνο συμβίωσης)



ΔΗΛΩΣΗ/ΠΙΣΤΟΠΟΙΗΤΙΚΟ

ΔΙΑΔΡΟΜΗ ΤΗΣ ΠΛΗΡΟΦΟΡΙΑΣ

(συνέχεια)

ΕΝΔΙΑΦΕΡΟΜΕΝΟΣ / ΑΛΛΟ ΠΡΟΣΩΠΟ
ΔΗΛΩΣΗ / ΠΙΣΤΟΠΟΙΗΤΙΚΟ

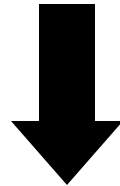

ΛΗΞΙΑΡΧΟΣ

ΗΛΕΚΤΡΟΝΙΚΗ ΛΗΞΙΑΡΧΙΚΗ ΠΡΑΞΗ

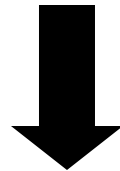

ΥΠΕΣ

ΗΛΕΚΤΡΟΝΙΚΟ ΛΗΞΙΑΡΧΕΙΟ

ΔΙΑΔΡΟΜΗ ΤΗΣ ΠΛΗΡΟΦΟΡΙΑΣ

(συνέχεια)

ΥΠΕΣ

ΗΛΕΚΤΡΟΝΙΚΗ ΛΗΞΙΑΡΧΙΚΗ ΠΡΑΞΗ



ΕΛΣΤΑΤ

ΜΕΤΑΤΡΟΠΗ ΣΕ ΣΤΑΤΙΣΤΙΚΟ ΔΕΛΤΙΟ

ΔΙΑΔΡΟΜΗ ΤΗΣ ΠΛΗΡΟΦΟΡΙΑΣ

(συνέχεια)

ΕΛΣΤΑΤ

- Έλεγχος πληρότητας
- Κωδικογράφηση επαγγέλματος και αιτιών θανάτου
- Ποιοτικός – λογικός έλεγχος

ΔΙΑΔΡΟΜΗ ΤΗΣ ΠΛΗΡΟΦΟΡΙΑΣ

(συνέχεια)

- Ποιοτικοί έλεγχοι
(Γίνονται 185 έλεγχοι ποιότητας)
- Διόρθωση λαθών

ΔΙΑΔΡΟΜΗ ΤΗΣ ΠΛΗΡΟΦΟΡΙΑΣ

(συνέχεια)

- Πινακοποιήσεις
- Διάχυση αποτελεσμάτων

Επίσης, η ΕΛΣΤΑΤ καταρτίζει και δημοσιεύει

- Σε ετήσια βάση, Εκτιμώμενο πληθυσμό, κατά φύλο και ηλικία, μέχρι το επίπεδο του Νομού, για την αρχή και το μέσο κάθε έτους.

ΤΑ ΑΠΟΤΕΛΕΣΜΑΤΑ ΕΙΝΑΙ ΔΙΑΘΕΣΙΜΑ

- Στην ιστοσελίδα της ΕΛΣΤΑΤ
(www.statistics.gr)
- Επιπλέον στοιχεία, παρέχονται με αίτημα σε ειδική φόρμα που βρίσκεται στη σελίδα της ΕΛΣΤΑΤ.

ΣΤΑΤΙΣΤΙΚΕΣ ΑΙΤΙΩΝ ΘΑΝΑΤΟΥ

Ολοκληρώθηκε η διαδικασία μετάβασης από την ταξινόμηση ICD9 στην ICD10, με πρώτο έτος αναφοράς το 2014.

Καταρτίστηκαν πίνακες και με τις δύο ταξινομήσεις ώστε να υπάρχει ομαλή μετάβαση και διαχρονική συγκρισιμότητα.

ΑΝΟΙΧΤΑ ΘΕΜΑΤΑ

- Προσθήκη νέων μεταβλητών στα δελτία ληξιαρχικών πράξεων (π.χ. είδος τοκετού)
- Βελτίωση της ποιότητας των απαντήσεων και ελαχιστοποίηση των κενών στις απαντήσεις και κυρίως σε αυτές που δεν αποτελούν αντικείμενο της ληξιαρχικής πράξης.
- Στις αιτίες θανάτου, κύριο πρόβλημα η μη αναφορά της εξωτερικής αιτίας (σε κάποιες περιπτώσεις) και η απροθυμία συνεργασίας από κάποιους ιατροδικαστές.

ΠΡΟΣΦΑΤΕΣ ΔΗΜΟΓΡΑΦΙΚΕΣ ΕΞΕΛΙΞΕΙΣ ΣΤΗ ΧΩΡΑ

Πρόσφατες δημογραφικές εξελίξεις στη Χώρα:

- Μέχρι το 2010 αύξηση του πληθυσμού που οφειλόταν κυρίως στη μετανάστευση
Μετά το 2011 μείωση του πληθυσμού που οφείλεται στη φυσική μείωση, αλλά και στην αρνητική μετανάστευση.
- Γήρανση του πληθυσμού

ΓΕΝΝΗΣΕΙΣ ΖΩΝΤΩΝ – ΘΑΝΑΤΟΙ, 1931 - 2016

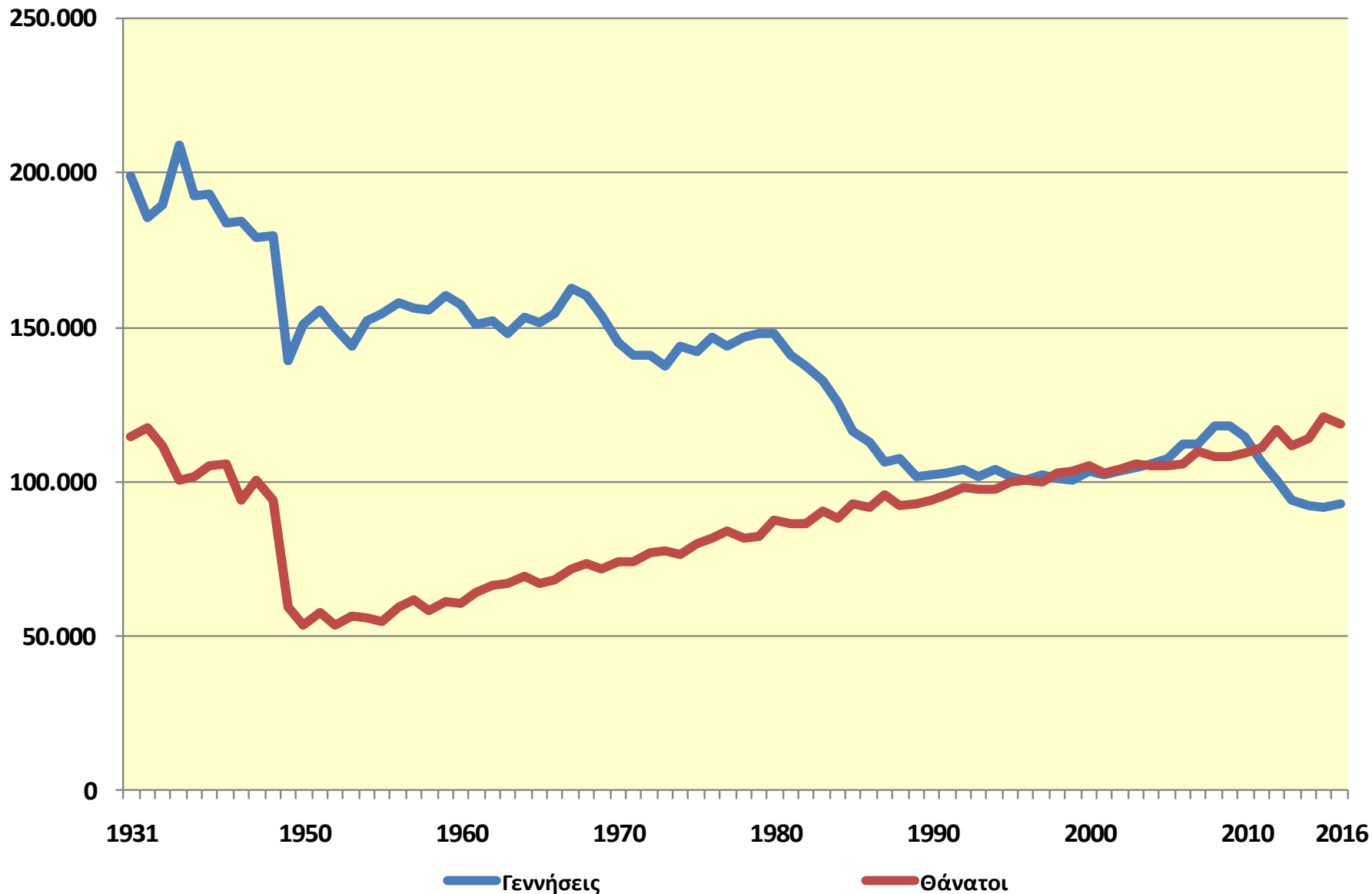

ΓΕΝΝΗΣΕΙΣ ΖΩΝΤΩΝ – ΘΑΝΑΤΟΙ ΑΝΑ 1.000 ΚΑΤΟΙΚΟΥΣ, 1931 - 2016

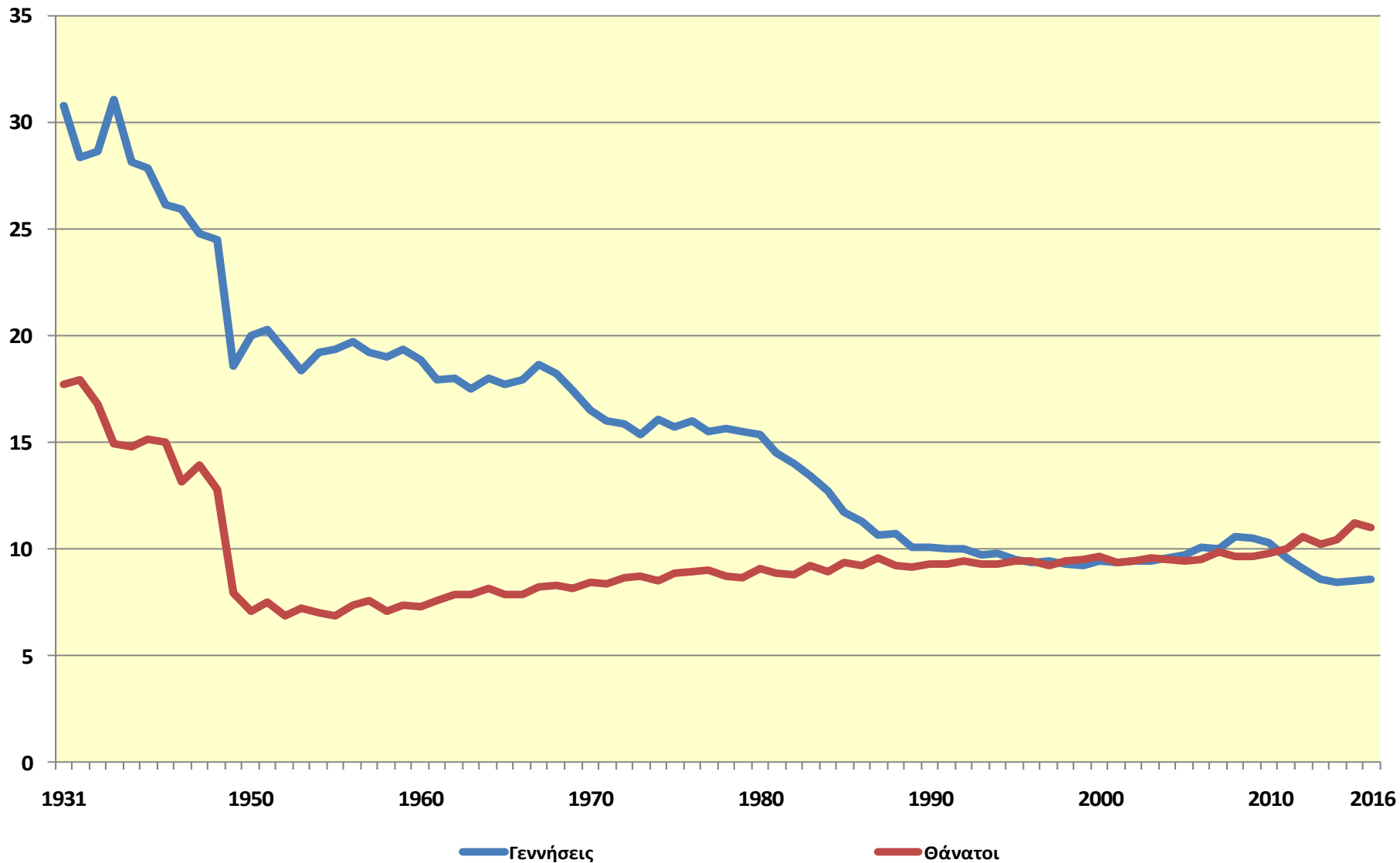

Βασικοί δημογραφικοί δείκτες

- Δείκτης γονιμότητας

Είναι ο μέσος όρος των παιδιών που θα γεννήσει μια γυναίκα (εάν επιβιώσει κατά την περίοδο αναπαραγωγής), σύμφωνα με τα δεδομένα μιας συγκεκριμένης χρονιάς.

ΕΞΕΛΙΞΗ ΔΕΙΚΤΗ ΓΟΝΙΜΟΤΗΤΑΣ, 1975 - 2015

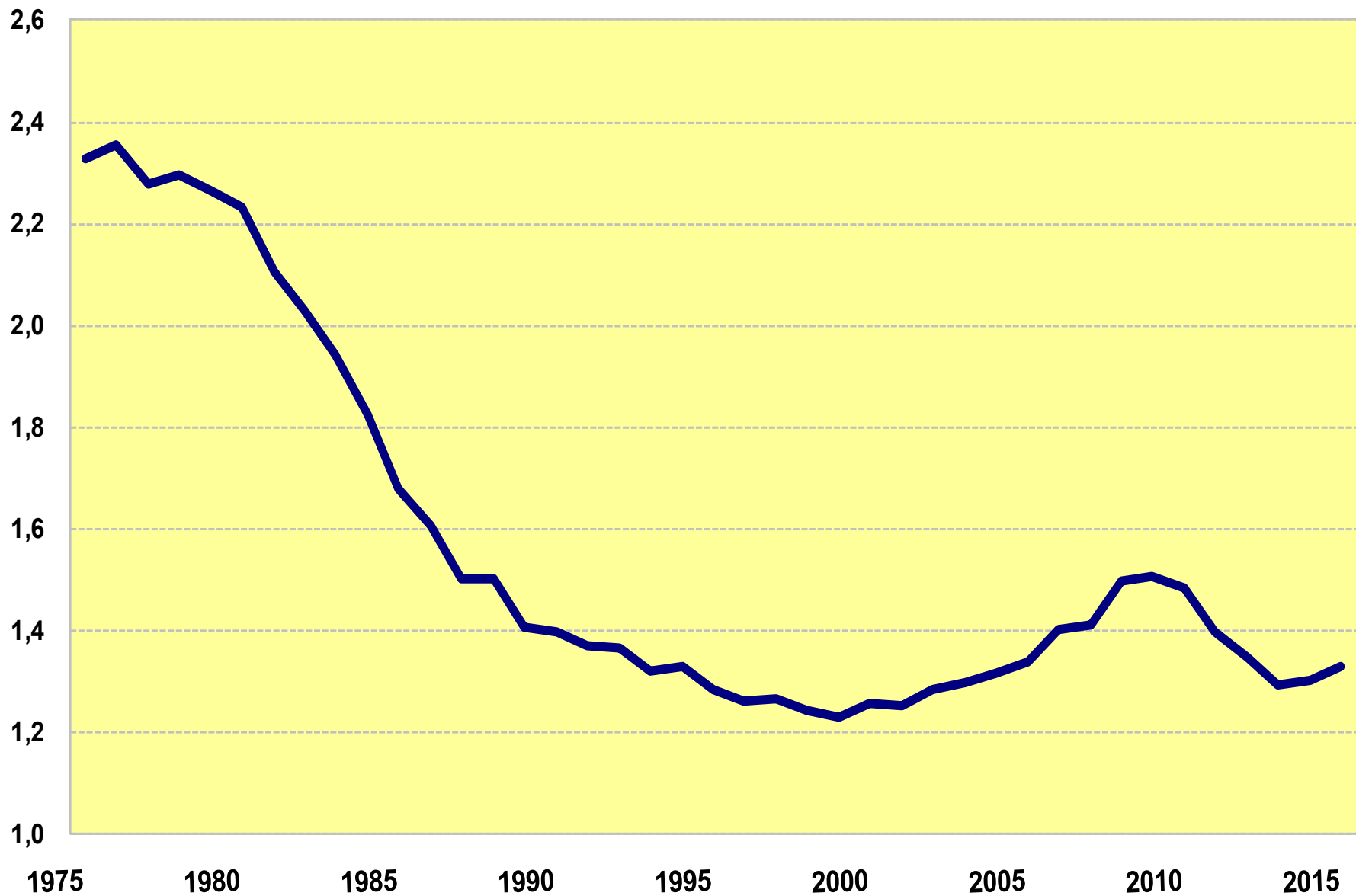

Βασικοί δημογραφικοί δείκτες

- Ειδικοί κατά ηλικία δείκτες γονιμότητας

Εκφράζουν το ποσοστό των γυναικών της κάθε ηλικίας (ή ομάδας ηλικιών) που γέννησαν το έτος αναφοράς.

ΕΙΔΙΚΗ ΚΑΤΑ ΗΛΙΚΙΑ ΓΟΝΙΜΟΤΗΤΑ, 1975 ΚΑΙ 2015

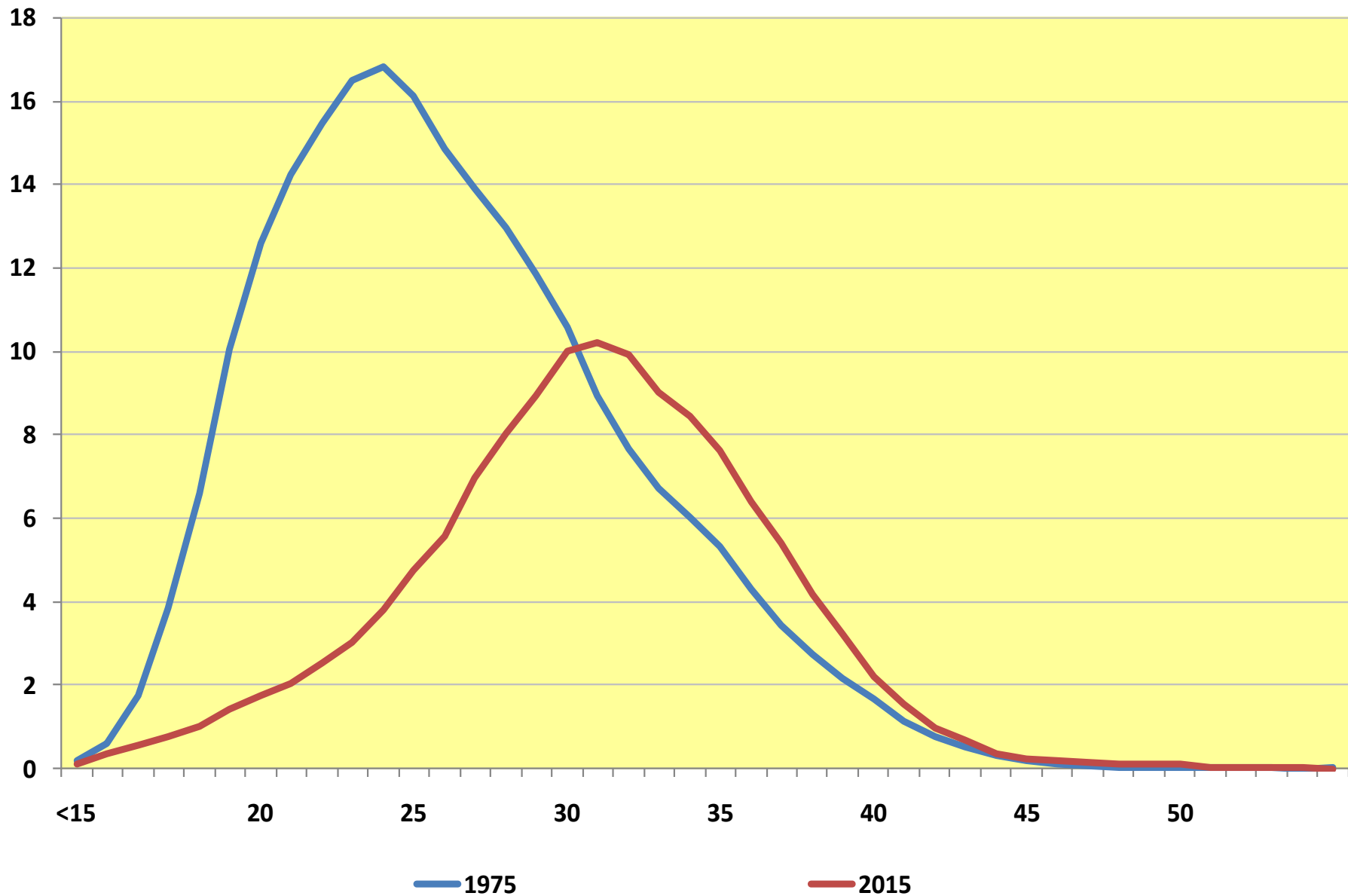

ΕΞΕΛΙΞΗ ΕΙΔΙΚΗΣ, ΚΑΤΑ ΟΜΑΔΑ ΗΛΙΚΙΩΝ, ΓΟΝΙΜΟΤΗΤΑΣ, 1975 - 2015

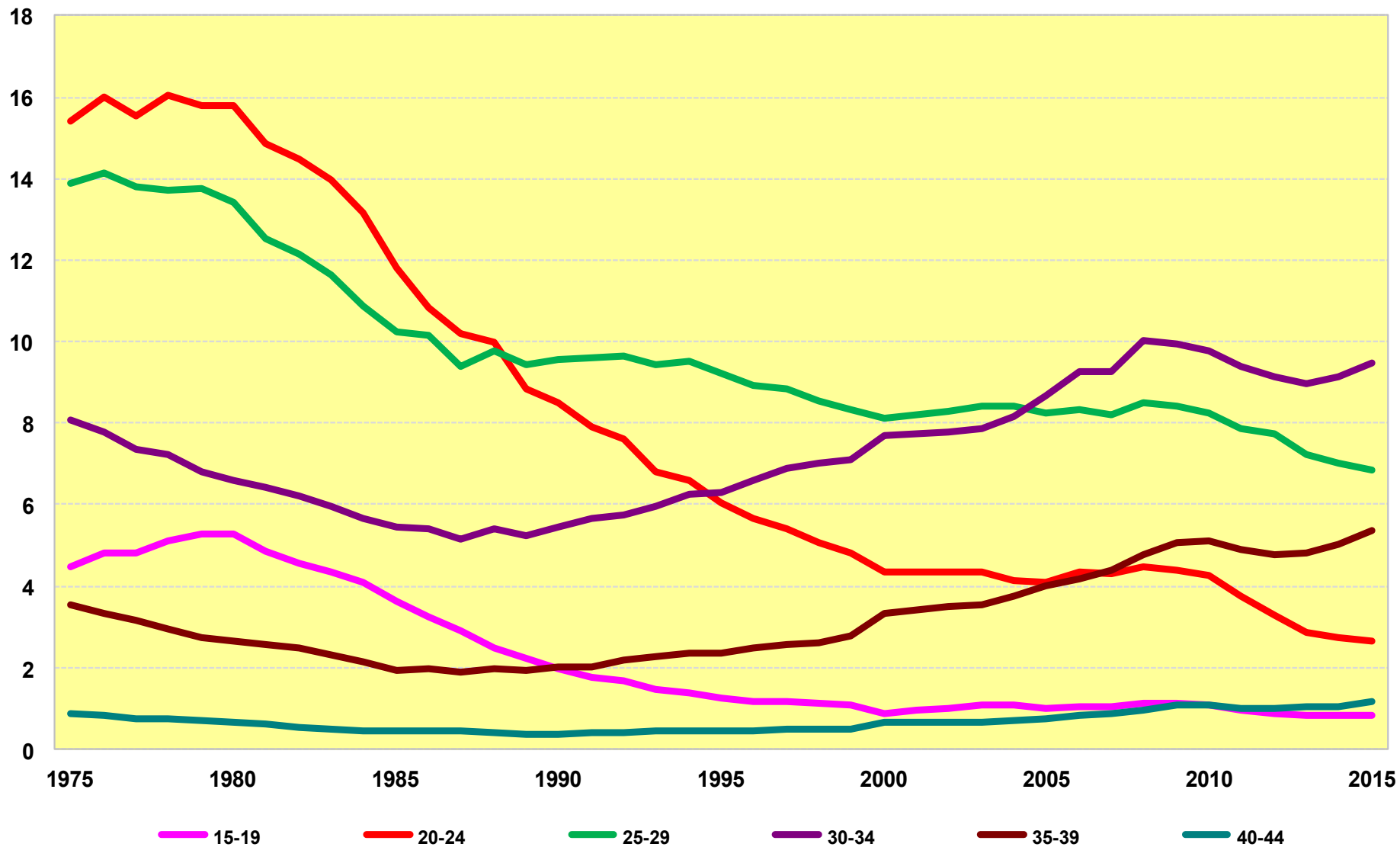

Βασικοί δημογραφικοί δείκτες

- Προσδοκώμενη ζωή κατά τη γέννηση

Είναι ο μέσος όρος ετών που ένα παιδί το οποίο γεννιέται το έτος αναφοράς αναμένεται να ζήσει, σύμφωνα με τις συνθήκες θνησιμότητας του ίδιου έτους. Καταρτίζεται για κάθε φύλο χωριστά.

ΠΡΟΣΔΟΚΩΜΕΝΗ ΖΩΗ ΚΑΤΑ ΤΗ ΓΕΝΝΗΣΗ, 1928 - 2015

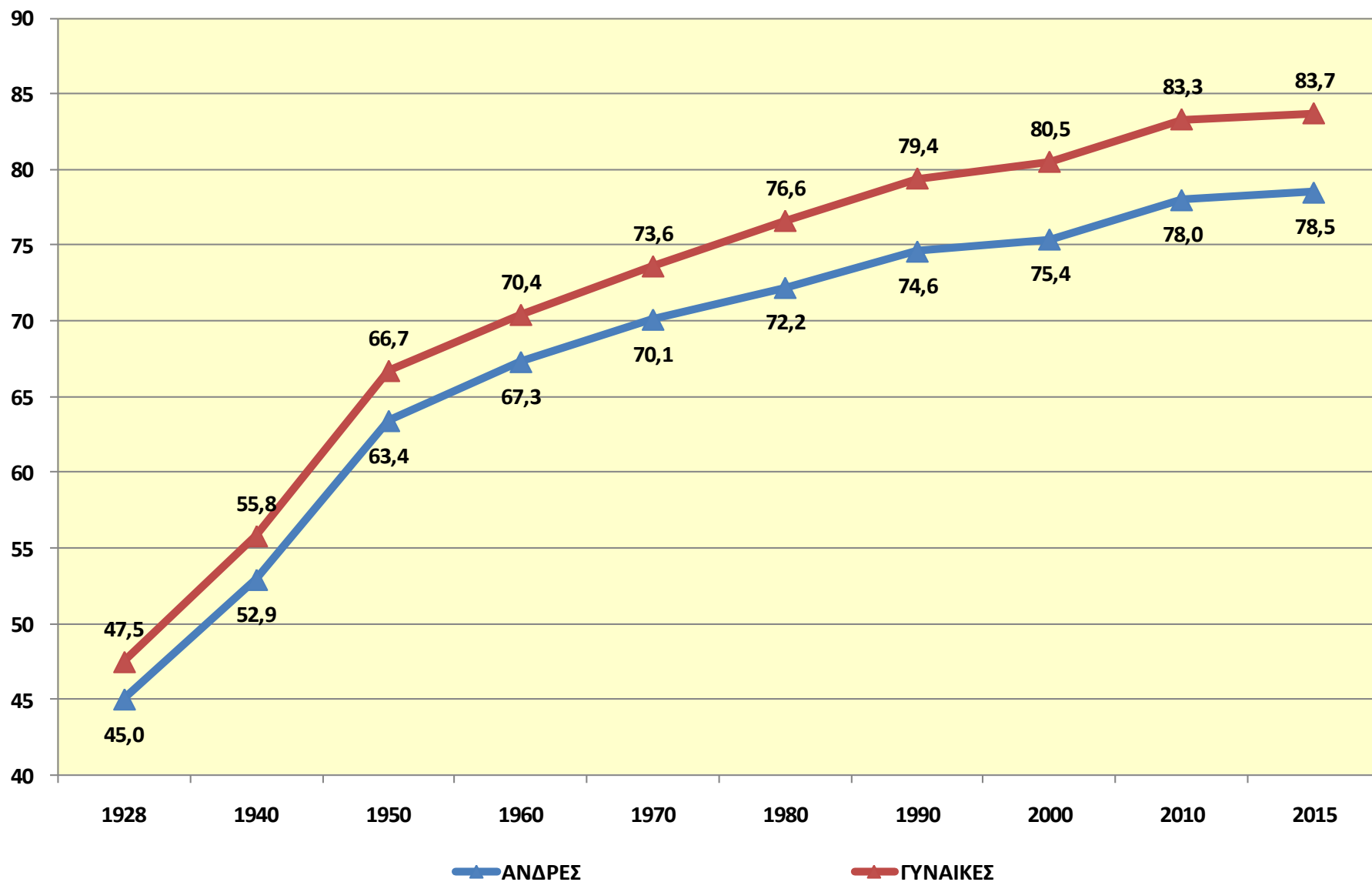

Βασικοί δημογραφικοί δείκτες

- Δείκτης γήρανσης

Εκφράζει το ποσοστό του πληθυσμού ηλικίας άνω των 65 ετών στο πληθυσμό των παιδιών 0-14 ετών.

ΔΕΙΚΤΗΣ ΓΗΡΑΝΣΗΣ, 1951 - 2016

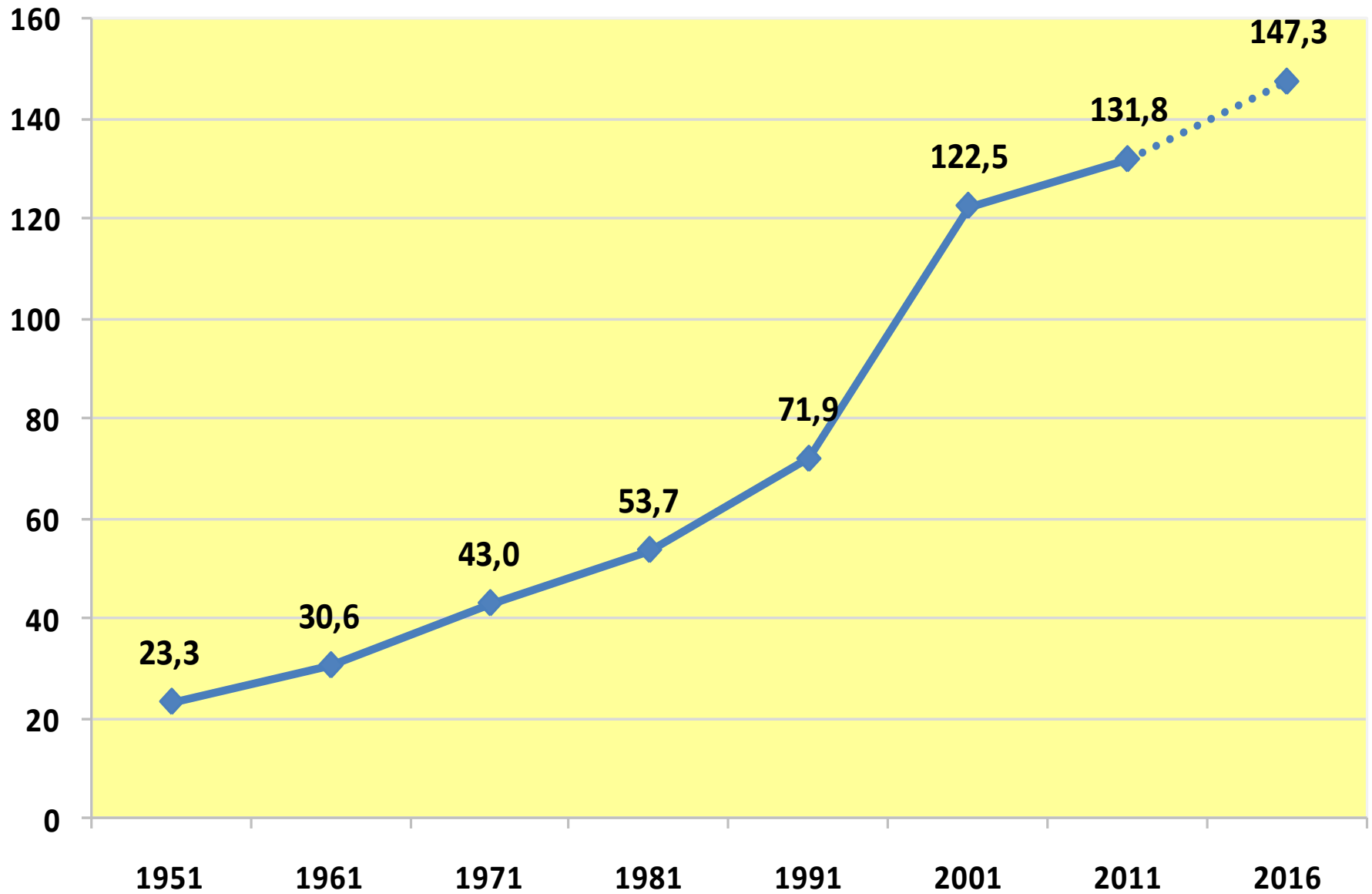

ΜΕΣΗ ΗΛΙΚΙΑ ΤΗΣ ΜΗΤΕΡΑΣ ΚΑΤΑ ΤΗ ΓΕΝΝΗΣΗ, 1975 - 2015

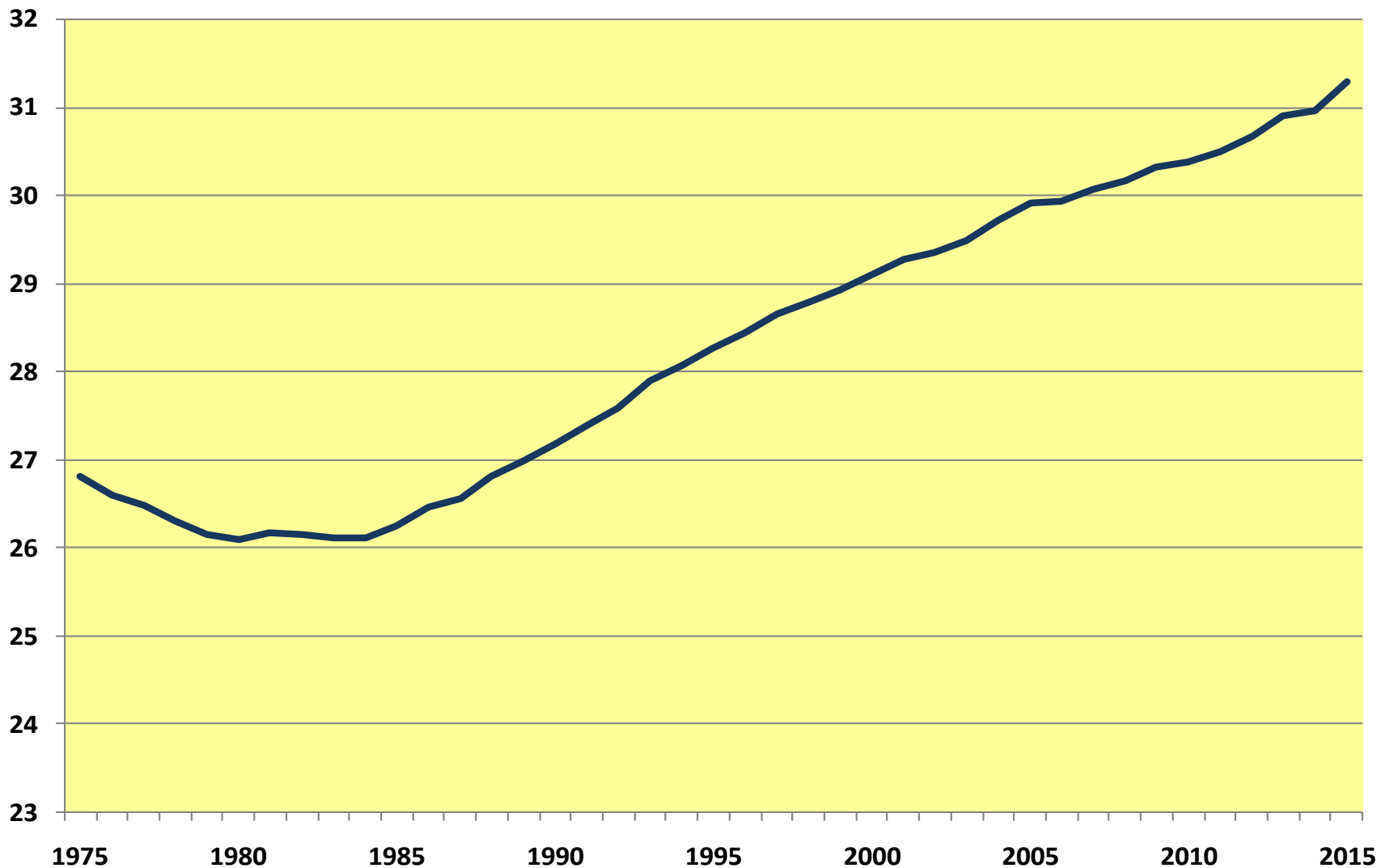

ΔΕΙΚΤΗΣ ΒΡΕΦΙΚΗΣ ΘΝΗΣΙΜΟΤΗΤΑΣ (θάνατοι βρεφών ηλικίας κάτω του έτους ανά 1.000 γεννήσεις ζώντων), 1931 - 2016

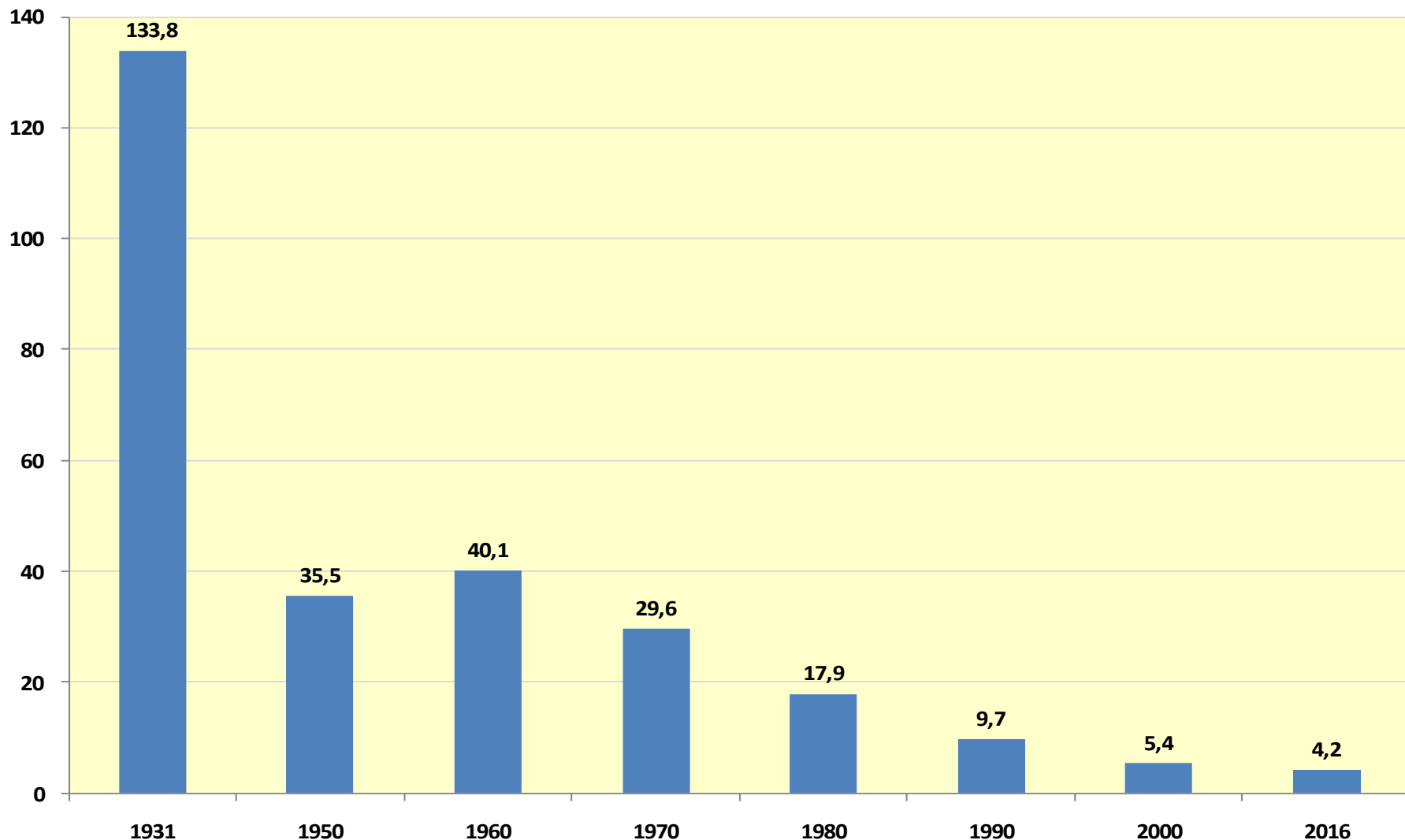

ΜΕΤΑΝΑΣΤΕΥΣΗ, 1991 - 2015

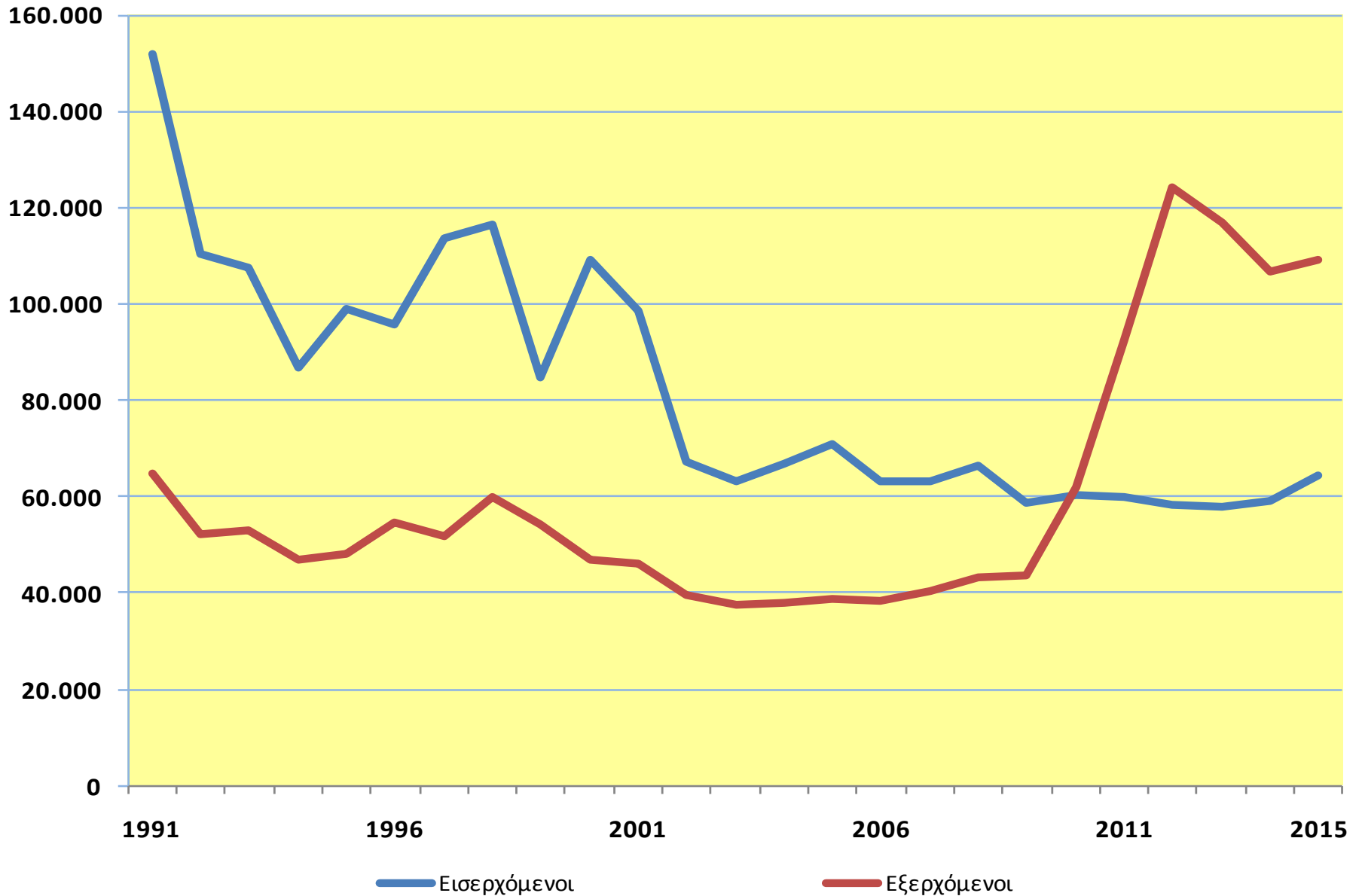

ΕΞΕΛΙΞΗ ΓΑΜΩΝ, 1955 - 2016

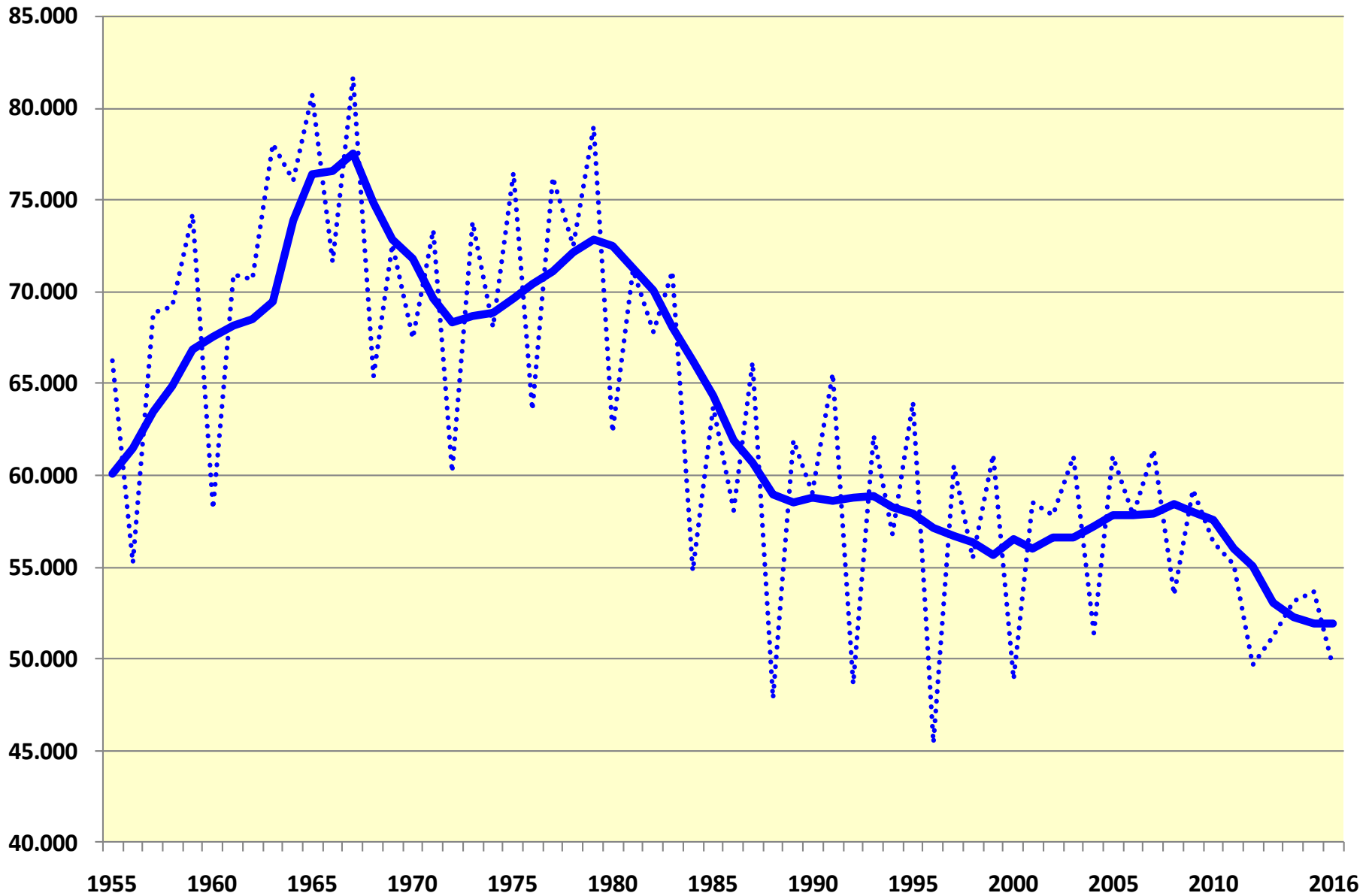

ΘΡΗΣΚΕΥΤΙΚΟΙ – ΠΟΛΙΤΙΚΟΙ ΓΑΜΟΙ, 1992 - 2016

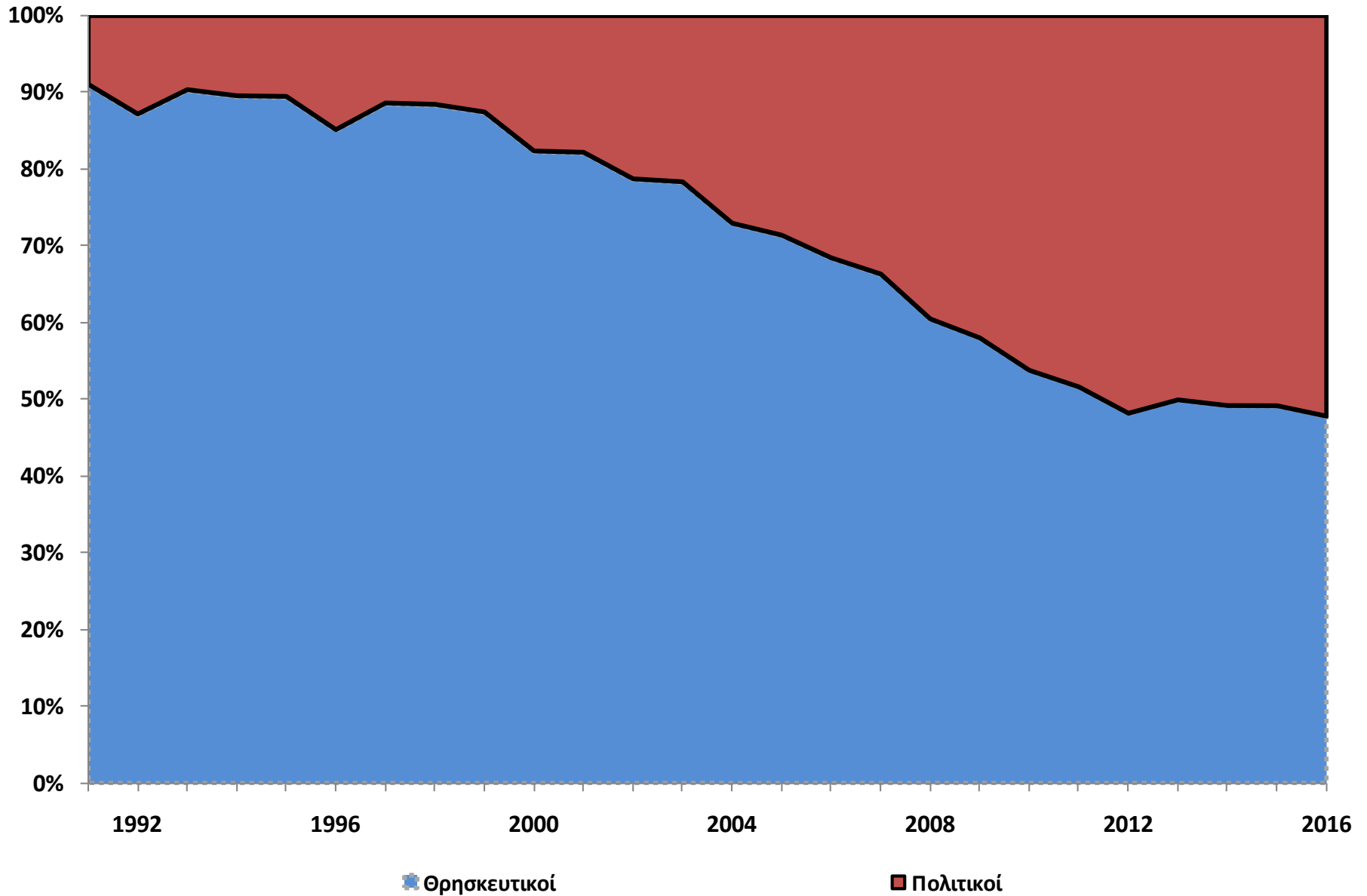

ΕΞΕΛΙΞΗ ΤΟΥ ΠΛΗΘΥΣΜΟΥ (σε εκατ.), 1951 - 2017 (1^η Ιαν.)

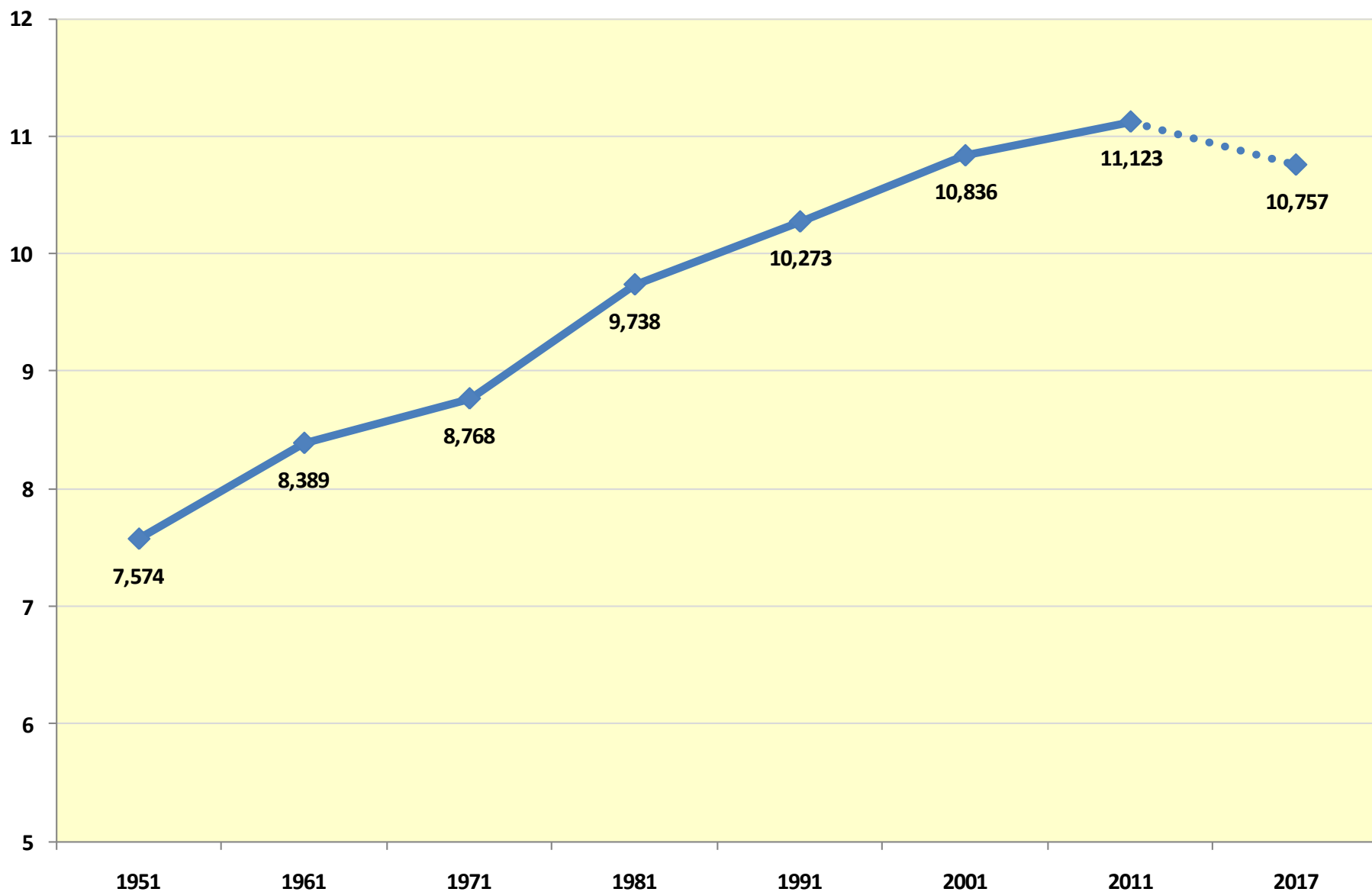

ΠΥΡΑΜΙΔΕΣ ΗΛΙΚΙΩΝ

1928

1961

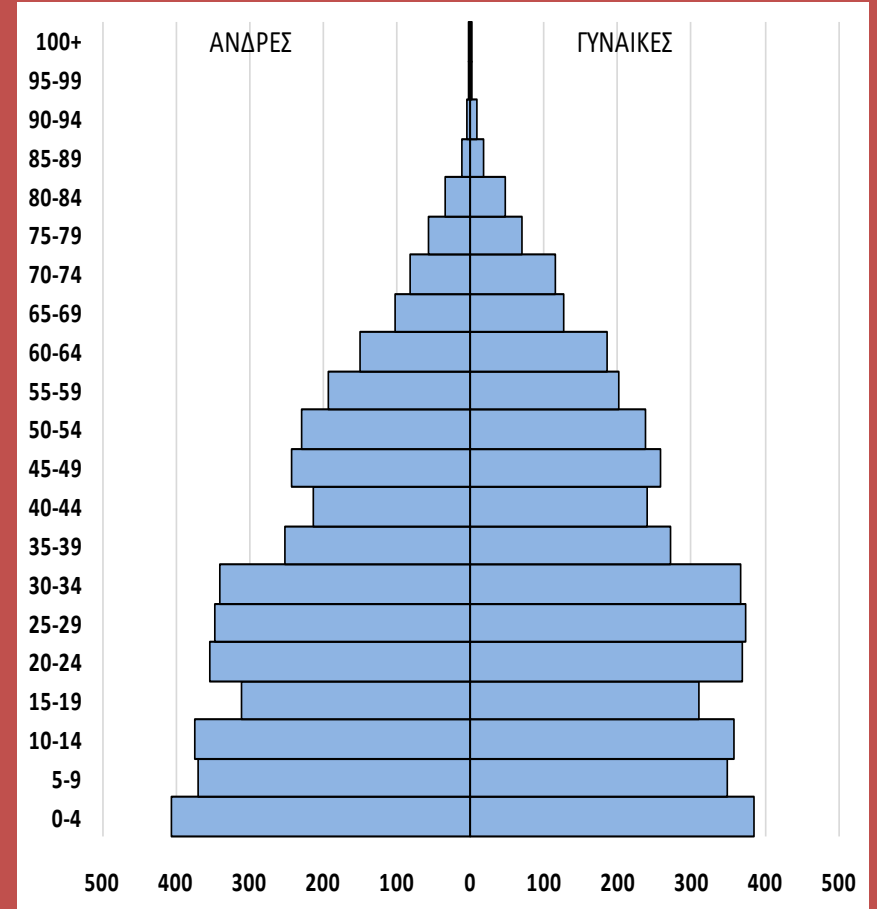
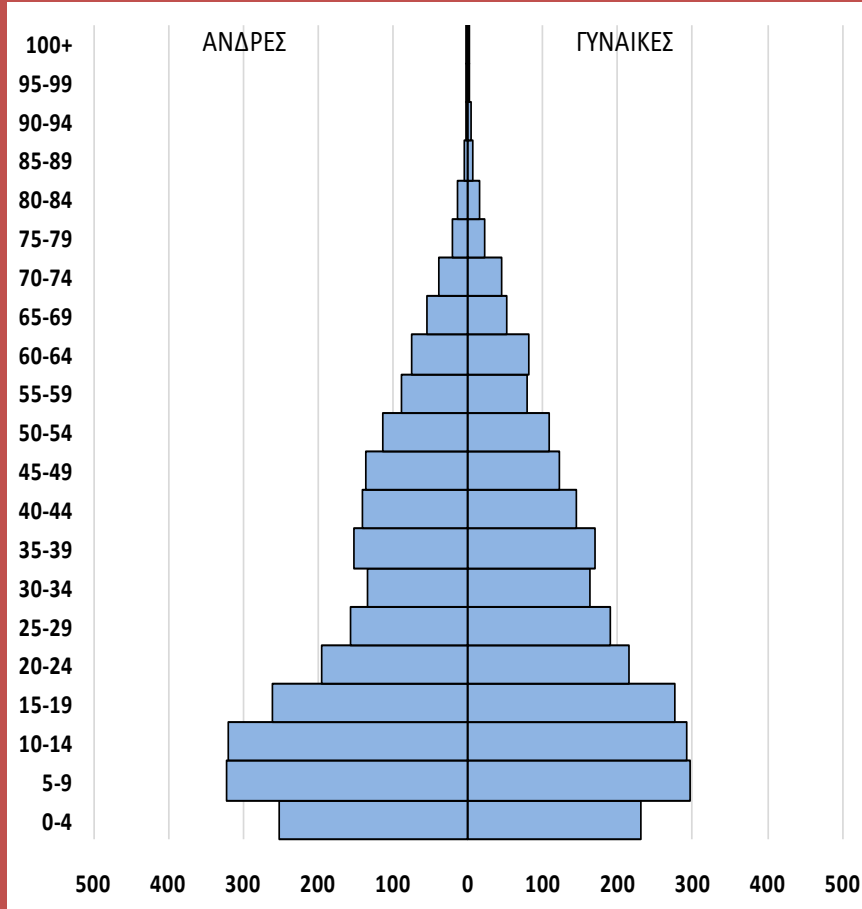

(Σε χιλιάδες)

ΠΥΡΑΜΙΔΕΣ ΗΛΙΚΙΩΝ

1981

2016

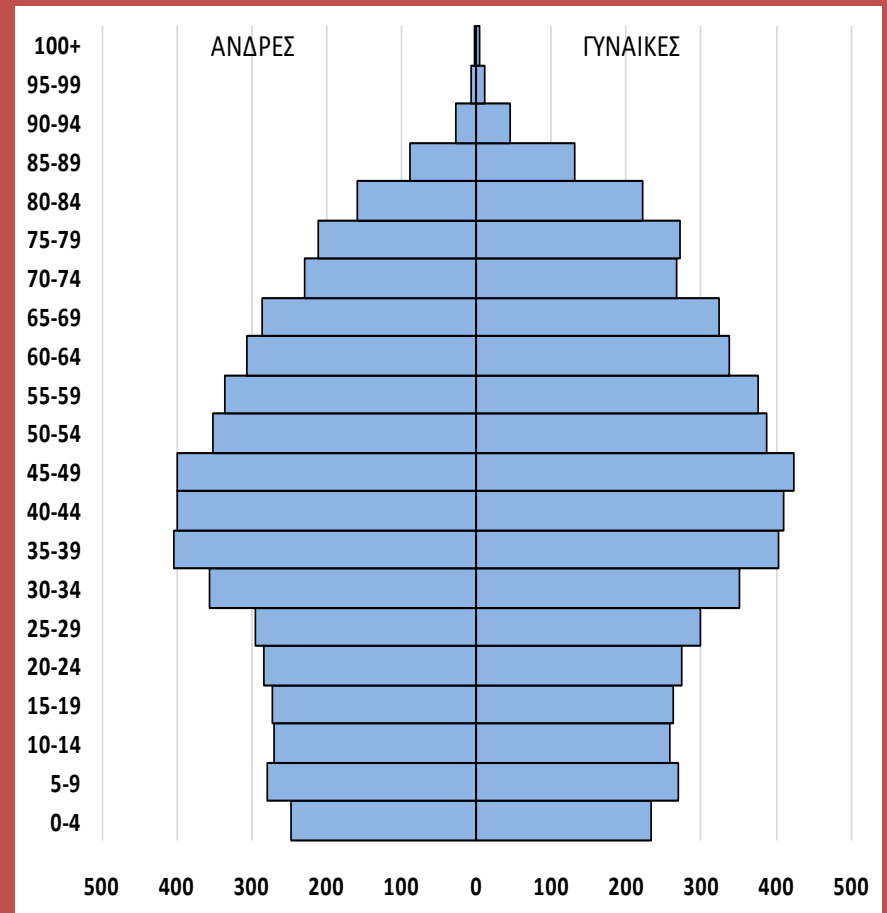
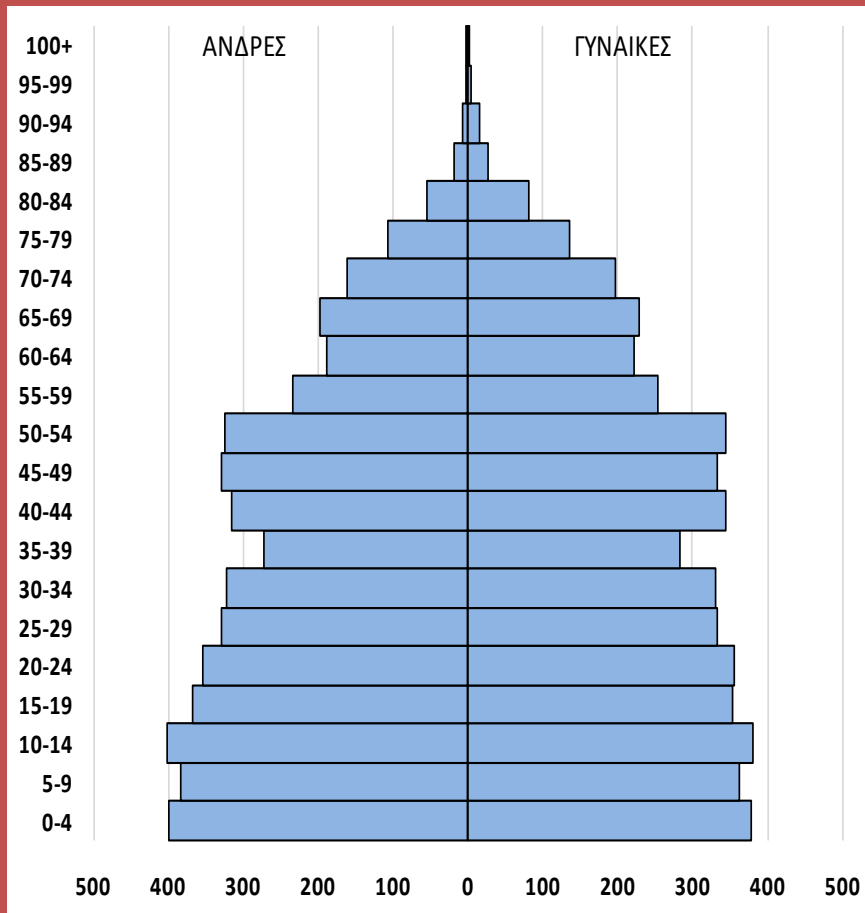

(Σε χιλιάδες)

ΕΞΕΛΙΞΗ ΤΗΣ ΔΟΜΗΣ ΤΟΥ ΠΛΗΘΥΣΜΟΥ, 1951 - 2016

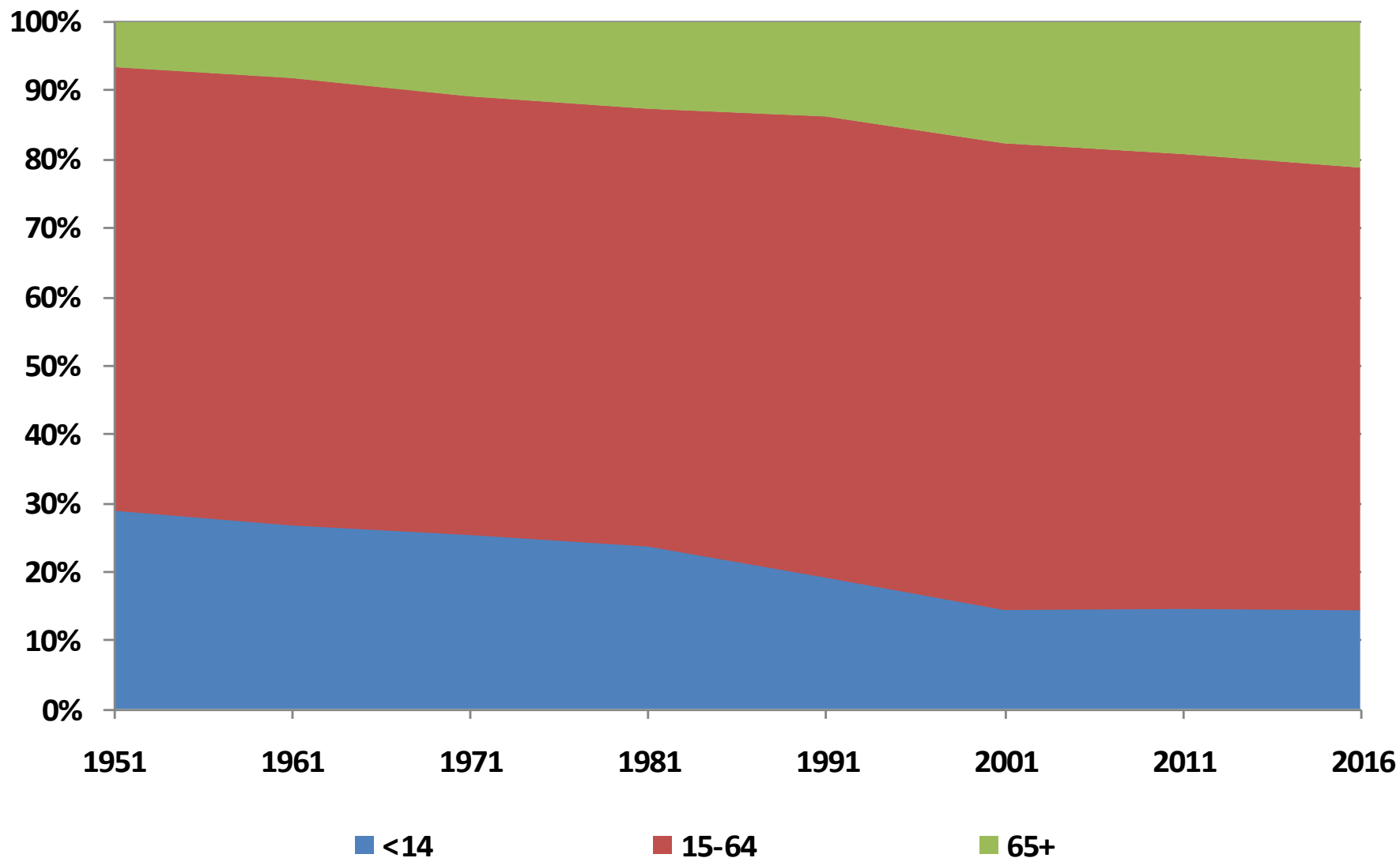

ΑΠΟ ΤΙ ΠΕΘΑΙΝΟΥΜΕ;

ΕΞΕΛΙΞΗ ΠΟΣΟΣΤΩΝ ΚΥΡΙΩΝ ΑΙΤΙΩΝ ΘΑΝΑΤΟΥ, 1938 – 2014

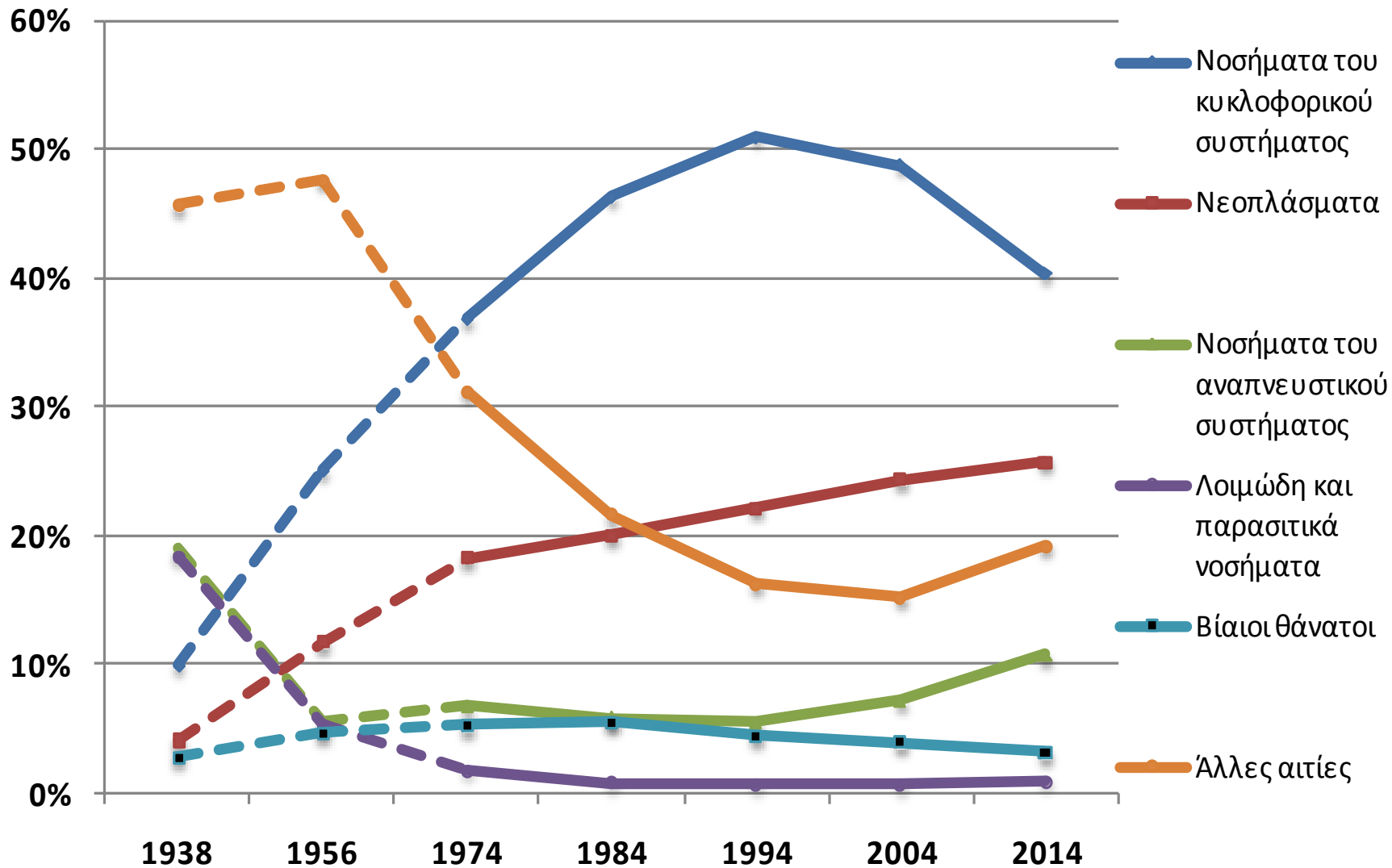

ΠΡΟΒΟΛΕΣ ΠΛΗΘΥΣΜΟΥ

Σύμφωνα με τις τελευταίες διαθέσιμες προβολές πληθυσμού ο πληθυσμός της Χώρας το έτος 2050 θα ανέρχεται σε 8.918.000 άτομα, με συνεχιζόμενη αύξηση της γήρανσης.

ΕΞΕΛΙΞΗ ΤΗΣ ΔΟΜΗΣ ΤΟΥ ΠΛΗΘΥΣΜΟΥ, 1951 - 2050

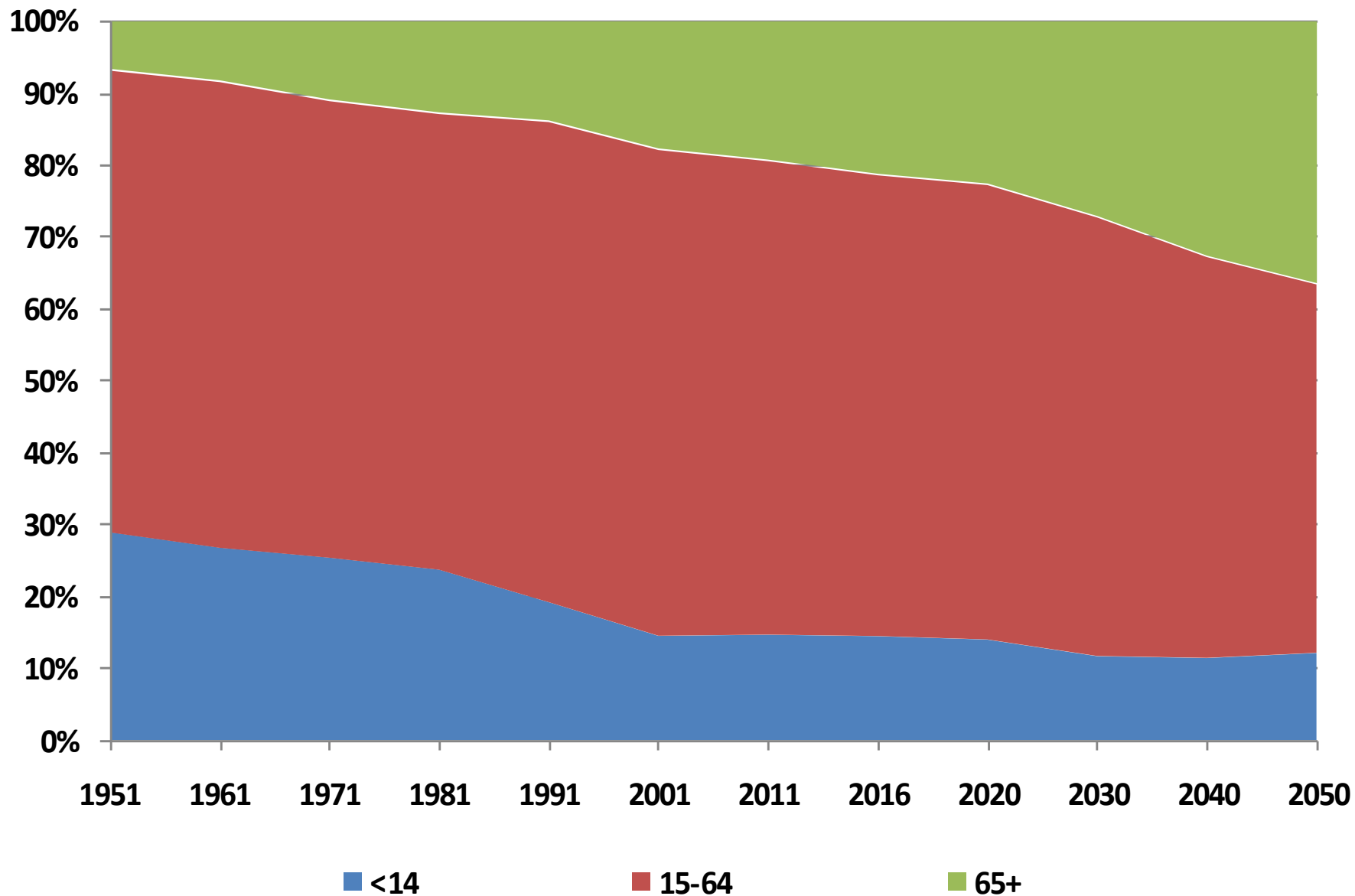

ΠΥΡΑΜΙΔΕΣ ΗΛΙΚΙΩΝ

2016

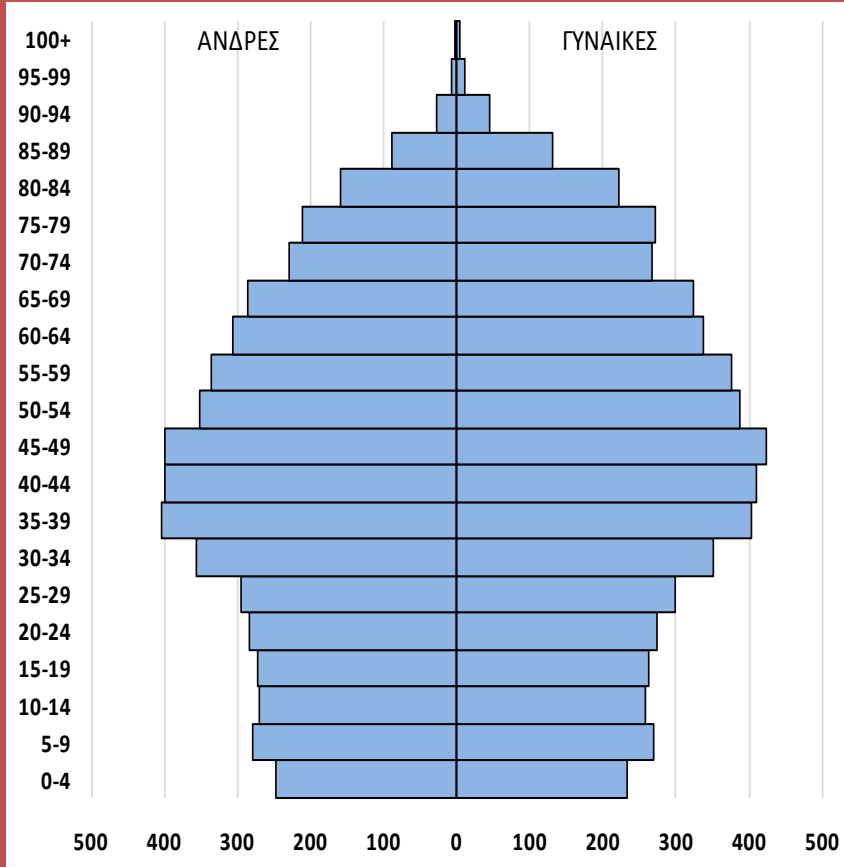

2050

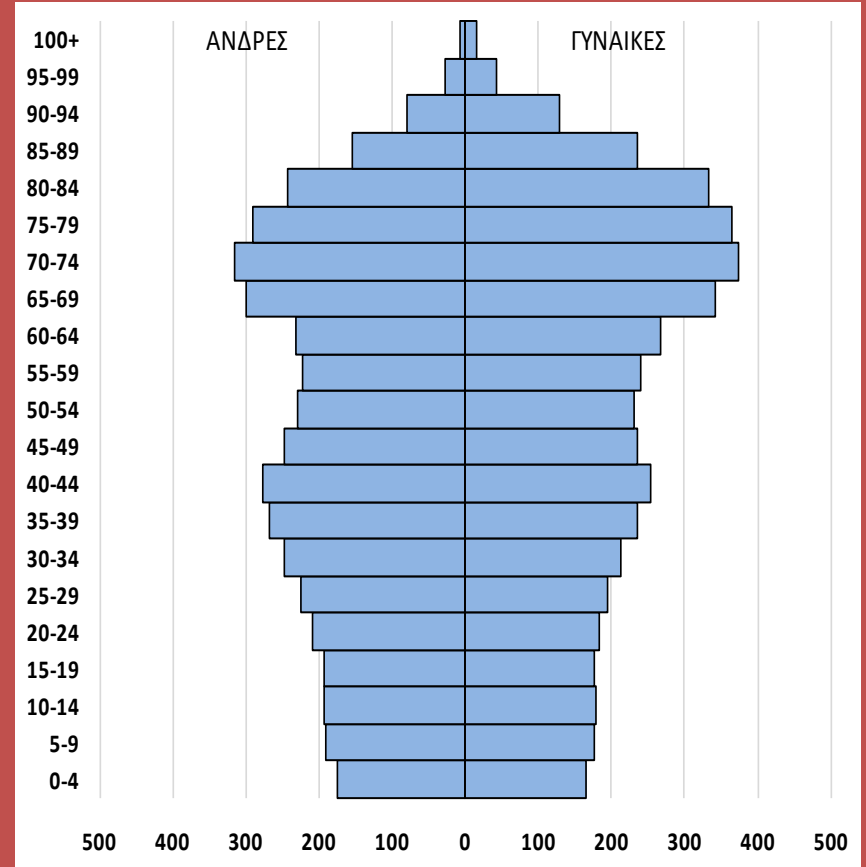

(Σε χιλιάδες)

**ΑΠΟΤΕΛΕΣΜΑΤΑ ΦΥΣΙΚΗΣ
ΚΙΝΗΣΗΣ ΠΛΗΘΥΣΜΟΥ ΚΑΙ
ΓΑΜΩΝ ΓΙΑ ΤΟ 2016**

ΓΕΝΝΗΣΕΙΣ 2016

Οι γεννήσεις το 2016 σε σχέση με το 2015 παρουσίασαν αύξηση κατά 1,1% και ανήλθαν σε **92.898** (47.882 αγόρια και 45.016 κορίτσια) έναντι 91.847 που ήταν το προηγούμενο έτος.

ΘΑΝΑΤΟΙ 2016

Οι **θάνατοι** το 2016 ανήλθαν σε **118.792** έναντι 121.212 το 2015 (μείωση 2,0%).

Οι **θάνατοι βρεφών κάτω του έτους** το 2016 ανήλθαν σε **387** παρουσιάζοντας αύξηση σε σχέση με το 2015 που είχαν καταγραφεί 364. Ο **δείκτης βρεφικής θνησιμότητας** αυξήθηκε στο **4,2** από 4,0 που ήταν το 2015.

ΓΑΜΟΙ 2016

Οι γάμοι το 2016 (δέσσεκτο έτος) ανήλθαν σε **49.632** έναντι 53.672 το 2015.

Από αυτούς οι **23.778** (48%) ήταν θρησκευτικοί και οι **25.854** (52%) πολιτικοί.

ΣΥΜΦΩΝΑ ΣΥΜΒΙΩΣΗΣ

- Παρατηρείται συνεχής αύξηση των **συμφώνων συμβίωσης** από το 2009 που καθιερώθηκε ο θεσμός.
- Το 2016 καταγράφηκαν **3.799** σύμφωνα συμβίωσης.
- Ανάμεσά τους τα **167** ήταν μεταξύ **ανδρών** και τα **50** μεταξύ **γυναικών**.

ΕΞΕΛΙΞΗ ΣΥΜΦΩΝΩΝ ΣΥΜΒΙΩΣΗΣ 2009 - 2016

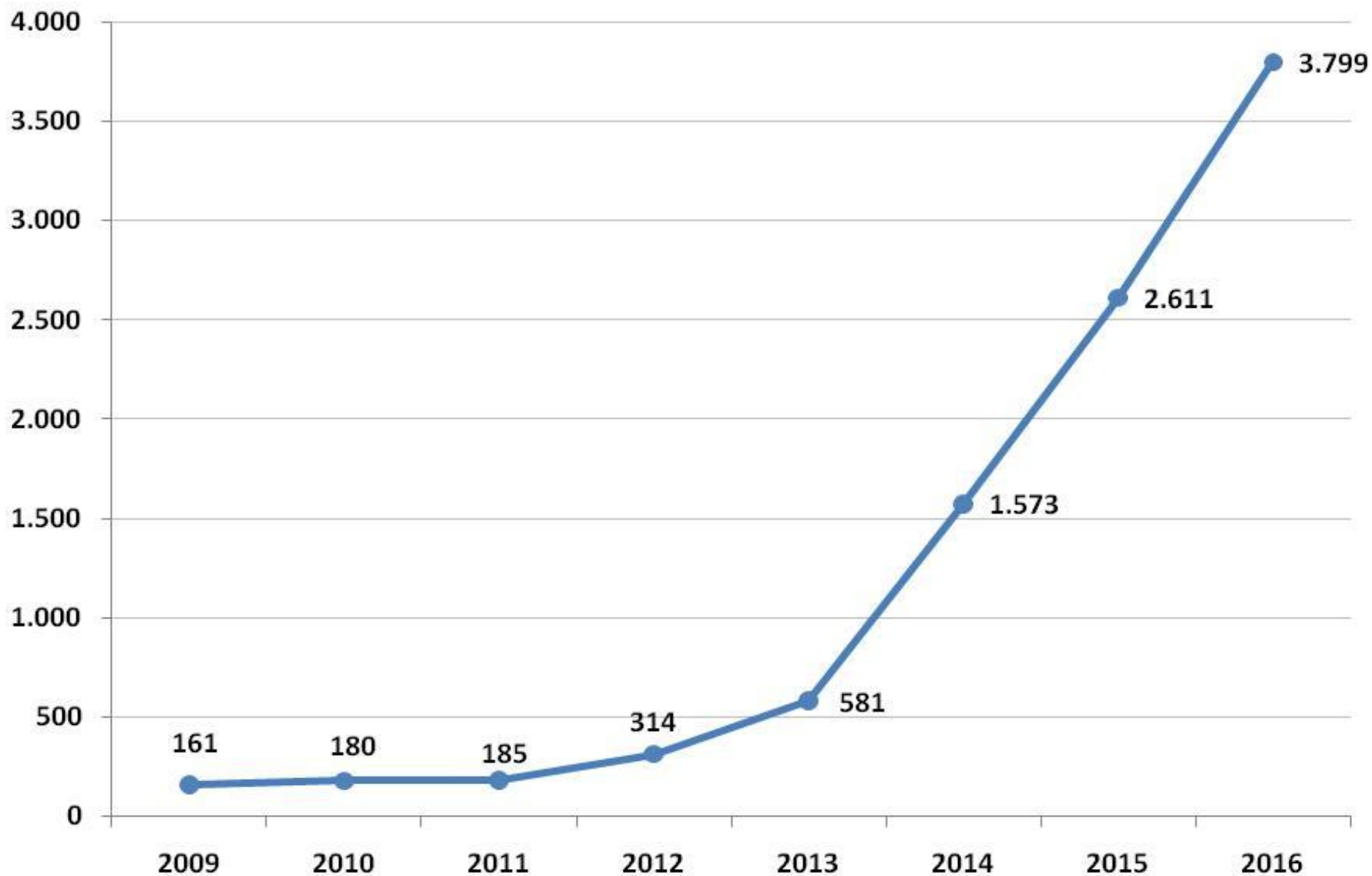

Ευχαριστώ πολύ για την
προσοχή σας

k.voulgaris@statistics.gr

www.statistics.gr