



**ΔΕΛΤΙΟ ΤΥΠΟΥ**  
**ΕΞΕΛΙΞΗ ΚΥΚΛΟΥ ΕΡΓΑΣΙΩΝ ΕΠΙΧΕΙΡΗΣΕΩΝ**  
**ΛΙΑΝΙΚΟΥ ΕΜΠΟΡΙΟΥ**  
**ΜΑΡΤΙΟΣ ΚΑΙ 1<sup>ο</sup> ΤΡΙΜΗΝΟ 2021**

Η Ελληνική Στατιστική Αρχή (ΕΛΣΤΑΤ) με αυτήν την τομεακή δημοσίευση, παρουσιάζει αναλυτικά την εξέλιξη των πωλήσεων/κύκλου εργασιών όλων των τάξεων δραστηριότητας του τομέα λιανικού εμπορίου. Το λιανικό εμπόριο αποτελεί το βασικό επιχειρηματικό μοντέλο της σύγχρονης αλυσίδας εφοδιασμού των καταναλωτών, μέσω της μεταπώλησης υλικών αγαθών ή υπηρεσιών και την προώθηση προϊόντων με επιδίωξη το κέρδος.

Με τον τρόπο αυτόν, το λιανικό εμπόριο αποτελεί διαχρονικά σημαντικό παραγωγικό τριτογενή τομέα της ελληνικής οικονομίας με αξιοσημείωτη συνεισφορά στο Ακαθάριστο Εγχώριο Προϊόν.

Παράλληλα, κατά την πρόσφατη συγκυρία, η παρακολούθηση της εξέλιξης των μεγεθών των τάξεων δραστηριότητας του λιανικού εμπορίου είναι σημαντική, δεδομένων των επιπτώσεων, άμεσων και έμμεσων, που υφίστανται λόγω της πανδημίας της νόσου του κορωνοϊού 2019 (COVID-19).

Επιπρόσθετα, μέσω της παρακολούθησης των μεγεθών του λιανικού εμπορίου προκύπτουν συμπεράσματα για την εξέλιξη της κατανάλωσης (σε μέγεθος, χαρακτηριστικά, προτιμήσεις και υποκατάσταση προϊόντων) της ελληνικής κοινωνίας, των πολιτών και των επιχειρήσεων της χώρας.

Η παρούσα δημοσίευση αποτελεί μέρος της σειράς των Δελτίων Τύπου που δημοσιεύονται από την ΕΛΣΤΑΤ ([σύνδεσμος ΔΤ](#)) από τον Απρίλιο 2020, με ενσωμάτωση των πιο πρόσφατων στοιχείων για τον κύκλο εργασιών από Διοικητικές Πηγές, **Μαρτίου και 1<sup>ο</sup> τριμήνου 2021**.

Αντίστοιχη δημοσίευση έχει προγραμματιστεί και πραγματοποιείται από την ΕΛΣΤΑΤ σε μηνιαία βάση, καθ' όλη την περίοδο που παρουσιάζει ενδιαφέρον η σε μεγάλη συχνότητα παρακολούθηση της εξέλιξης του κύκλου εργασιών των επιχειρήσεων λιανικού εμπορίου.

Ειδικότερα, η ΕΛΣΤΑΤ ανακοινώνει (α) στοιχεία σε τριμηνιαίο επίπεδο για τον κύκλο εργασιών **του συνόλου των επιχειρήσεων** που κατατάσσονται στις τάξεις δραστηριότητας των κλάδων λιανικού εμπορίου (κλάδοι 45 και 47 της ταξινόμησης NACE Αναθ.2), για το 4<sup>ο</sup> τρίμηνο 2019 και 2020 και για το 1<sup>ο</sup> τρίμηνο 2020 και 2021 (β) στοιχεία σε μηνιαίο επίπεδο για τον κύκλο εργασιών **των επιχειρήσεων με υποχρέωση τήρησης διπλογραφικών βιβλίων** που κατατάσσονται στις τάξεις δραστηριότητας των κλάδων λιανικού εμπορίου (κλάδοι 45 και 47 της ταξινόμησης NACE Αναθ.2) για την περίοδο Φεβρουαρίου - Μαρτίου 2020 και 2021 και γ) στοιχεία κύκλου εργασιών **για τις πέντε μεγαλύτερες επιχειρήσεις** των 10 μεγαλύτερων, σε όρους κύκλου εργασιών 2018, τάξεων δραστηριότητας του λιανικού εμπορίου (κλάδοι 45 και 47 της ταξινόμησης NACE Αναθ.2), για το 4<sup>ο</sup> τρίμηνο 2019 και 2020 και για το 1<sup>ο</sup> τρίμηνο 2020 και 2021 και για την περίοδο Φεβρουαρίου - Μαρτίου 2020 και 2021.

**Σημειώνεται ότι**, από την παρούσα δημοσίευση χρησιμοποιείται επικαιροποιημένο πλαίσιο προσδιορισμού των επιχειρήσεων που ταξινομούνται στις τάξεις δραστηριότητας των κλάδων λιανικού εμπορίου, το οποίο προκύπτει από τη σύνδεση σε επίπεδο μικροδεδομένων διοικητικών αρχείων συναλλαγών, ετών αναφοράς 2019, 2020 και 2021 και του οριστικού Στατιστικού Μητρώου Επιχειρήσεων, έτους αναφοράς 2018, που παρέχει ένα τυποποιημένο σύνολο στοιχείων, εναρμονισμένο με τα ευρωπαϊκά πρότυπα ταξινόμησης.

**Πληροφορίες για μεθοδολογικά θέματα:**

Διεύθυνση Στατιστικών Επιχειρήσεων  
Τμήμα Μητρώων και Μεγάλων Επιχειρήσεων  
Προϊσταμένη του Τμήματος: Αδαμαντία Γεωργοστάθη  
Τηλ.: 213 135 2043  
E-mail: [a.georgostathi@statistics.gr](mailto:a.georgostathi@statistics.gr)

**Πληροφορίες για παροχή δεδομένων:**

Τηλ.: 213 135 2022, 2308, 2310  
E-mail: [data.dissem@statistics.gr](mailto:data.dissem@statistics.gr)

#### α. Σύνολο των επιχειρήσεων του τομέα λιανικού εμπορίου (Πίνακας 1)

Στο σύνολο των επιχειρήσεων του τομέα λιανικού εμπορίου, ο κύκλος εργασιών το πρώτο τρίμηνο 2021 ανήλθε σε 10,9 δισ. ευρώ, σημειώνοντας μείωση 4,9% σε σχέση με το πρώτο τρίμηνο 2020, όπου είχε διαμορφωθεί σε 11,5 δισ. ευρώ.

Οι δραστηριότητες που παρουσίασαν τη μεγαλύτερη αύξηση στον κύκλο εργασιών το **πρώτο τρίμηνο του 2021** σε σχέση με το αντίστοιχο τρίμηνο του 2020 είναι:

- Λιανικό εμπόριο από επιχειρήσεις πωλήσεων με αλληλογραφία ή μέσω διαδικτύου, αύξηση 43,2%.
- Λιανικό εμπόριο ηλεκτρονικών υπολογιστών, περιφερειακών μονάδων υπολογιστών και λογισμικού σε ειδικευμένα καταστήματα, αύξηση 30,0%.

Οι δραστηριότητες που παρουσίασαν τη μεγαλύτερη μείωση στον κύκλο εργασιών το **πρώτο τρίμηνο του 2021** σε σχέση με το αντίστοιχο τρίμηνο του 2020 είναι:

- Λιανικό εμπόριο καλλυντικών και ειδών καλλωπισμού σε ειδικευμένα καταστήματα, μείωση 41,1%.
- Λιανικό εμπόριο υποδημάτων και δερμάτινων ειδών σε ειδικευμένα καταστήματα, μείωση 33,2%.
- Λιανικό εμπόριο μεταχειρισμένων ειδών σε καταστήματα, μείωση 33,2%.

#### Παρουσίαση δραστηριοτήτων με μεγαλύτερες μεταβολές

Η τάξη οικονομικής δραστηριότητας «**Λιανικό εμπόριο από επιχειρήσεις πωλήσεων με αλληλογραφία ή μέσω διαδικτύου**», που παρουσίασε τη μεγαλύτερη αύξηση στον κύκλο εργασιών μεταξύ του πρώτου τριμήνου 2021 και του αντίστοιχου τριμήνου 2020, περιλαμβάνει δραστηριότητες λιανικού εμπορίου από επιχειρήσεις που πωλούν μέσω ταχυδρομικών παραγγελιών ή μέσω διαδικτύου (Internet) με την εφαρμογή συγκεκριμένων διαδικασιών και τα πωλούμενα προϊόντα μπορούν είτε να φορτωθούν άμεσα από το διαδίκτυο (Internet) είτε να παραδοθούν κανονικά στον πελάτη.

Η τάξη οικονομικής δραστηριότητας «**Λιανικό εμπόριο καλλυντικών και ειδών καλλωπισμού σε ειδικευμένα καταστήματα**», που παρουσίασε τη μεγαλύτερη μείωση στον κύκλο εργασιών μεταξύ του πρώτου τριμήνου 2021 και του αντίστοιχου τριμήνου 2020, περιλαμβάνει λιανικό εμπόριο ειδών αρωματοποιίας, καλλυντικών και ειδών καλλωπισμού.

Τα βασικά χαρακτηριστικά των επιχειρήσεων των συγκεκριμένων τάξεων οικονομικής δραστηριότητας, σύμφωνα με το οριστικό Στατιστικό Μητρώο Επιχειρήσεων, έτους αναφοράς 2018, έχουν ως εξής:

Οικονομική δραστηριότητα	Πλήθος			Αριθμός απασχολούμενων
	Επιχειρήσεων	Καταστημάτων	Επιχειρήσεων με δυνατότητα διενέργειας ηλεκτρονικών συναλλαγών*	
Λιανικό εμπόριο από επιχειρήσεις πωλήσεων με αλληλογραφία ή μέσω διαδικτύου	2.078	2.412		3.930
Λιανικό εμπόριο καλλυντικών και ειδών καλλωπισμού σε ειδικευμένα καταστήματα	2.278	3.267	97	11.625

(\* Το πλήθος των επιχειρήσεων με δυνατότητα διενέργειας ηλεκτρονικών συναλλαγών αφορά στο έτος 2019, και προκύπτει από διοικητικά αρχεία.

## β. Σύνολο των επιχειρήσεων του τομέα λιανικού εμπορίου με υποχρέωση τήρησης διπλογραφικών βιβλίων (Πίνακας 2)

Για τις επιχειρήσεις του τομέα λιανικού εμπορίου με υποχρέωση τήρησης διπλογραφικών βιβλίων, για τις οποίες υπάρχουν διαθέσιμα στοιχεία σε μηνιαία βάση, ο κύκλος εργασιών τον Μάρτιο 2021 ανήλθε σε 2,3 δισ. ευρώ, σημειώνοντας αύξηση 9,1% σε σχέση με τον Μάρτιο 2020 που είχε διαμορφωθεί σε 2,129 δισ. ευρώ και αύξηση 9,3% σε σχέση με τον Φεβρουάριο του 2021 που είχε διαμορφωθεί σε 2,125 δισ. ευρώ.

Οι δραστηριότητες που παρουσίασαν τη μεγαλύτερη αύξηση στον κύκλο εργασιών τον **Μάρτιο 2021** σε σχέση με τον Μάρτιο 2020 είναι:

- Πώληση αυτοκινήτων και ελαφρών μηχανοκίνητων οχημάτων, αύξηση 85,6%.
- Λιανικό εμπόριο από επιχειρήσεις πωλήσεων με αλληλογραφία ή μέσω διαδικτύου, αύξηση 66,6%.

Οι δραστηριότητες που παρουσίασαν τη μεγαλύτερη μείωση στον κύκλο τον **Μάρτιο 2021** σε σχέση με τον Μάρτιο 2020 είναι:

- Λιανικό εμπόριο εγγραφών μουσικής και εικόνας σε ειδικευμένα καταστήματα, μείωση 64,3%
- Λιανικό εμπόριο χαλιών, κλιμιών και επενδύσεων δαπέδου και τοίχου σε ειδικευμένα καταστήματα, μείωση 48,4%.

### Παρουσίαση δραστηριοτήτων με μεγαλύτερες μεταβολές

Η τάξη οικονομικής δραστηριότητας «**Πώληση αυτοκινήτων και ελαφρών μηχανοκίνητων οχημάτων**», που παρουσίασε τη μεγαλύτερη αύξηση στον κύκλο εργασιών τον Μάρτιο 2021 σε σχέση με τον Μάρτιο 2020, περιλαμβάνει τη χονδρική και λιανική πώληση καινούριων και μεταχειρισμένων οχημάτων.

Η τάξη οικονομικής δραστηριότητας «**Λιανικό εμπόριο εγγραφών μουσικής και εικόνας σε ειδικευμένα καταστήματα**», που παρουσίασε την αντίστοιχη μεγαλύτερη μείωση στον κύκλο εργασιών, περιλαμβάνει το λιανικό εμπόριο μουσικών δίσκων, ταινιών ήχου, σύμπυκνων δίσκων και δισκετών, βιντεοκασετών και ψηφιακών δίσκων DVD, καθώς και το λιανικό εμπόριο κενών κασετών και δίσκων.

Τα βασικά χαρακτηριστικά των επιχειρήσεων των ανωτέρω τάξεων οικονομικής δραστηριότητας, με στοιχεία κύκλου εργασιών τον Μάρτιο 2021, σύμφωνα με το οριστικό Στατιστικό Μητρώο Επιχειρήσεων, έτους αναφοράς 2018, έχουν ως εξής:

Οικονομική δραστηριότητα	Πλήθος			Αριθμός απασχολούμενων
	Επιχειρήσεων, με στοιχεία κύκλου εργασιών τον Μάρτιο 2021	Καταστημάτων	Επιχειρήσεων με δυνατότητα διενέργειας ηλεκτρονικών συναλλαγών*	
Πώληση αυτοκινήτων και ελαφρών μηχανοκίνητων οχημάτων	685	1.528	6	7.825
Λιανικό εμπόριο εγγραφών μουσικής και εικόνας σε ειδικευμένα καταστήματα	14	28	-	50

(\*) Το πλήθος των επιχειρήσεων με δυνατότητα διενέργειας ηλεκτρονικών συναλλαγών αφορά στο έτος 2019, και προκύπτει από διοικητικά αρχεία.

**γ. Πέντε μεγαλύτερες επιχειρήσεις των 10 μεγαλύτερων τάξεων, με βάση τον κύκλο εργασιών 2018** (Πίνακες 3, 4)

Με βάση τα στοιχεία κύκλου εργασιών του οριστικού Στατιστικού Μητρώου Επιχειρήσεων 2018, οι 10 μεγαλύτερες τάξεις οικονομικής δραστηριότητας του τομέα λιανικού εμπορίου είναι:

- Πώληση αυτοκινήτων και ελαφρών μηχανοκίνητων οχημάτων
- Συντήρηση και επισκευή μηχανοκίνητων οχημάτων
- Χονδρικό εμπόριο μερών και εξαρτημάτων μηχανοκίνητων οχημάτων
- Λιανικό εμπόριο σε μη ειδικευμένα καταστήματα που πωλούν κυρίως τρόφιμα, ποτά ή καπνό
- Άλλο λιανικό εμπόριο σε μη ειδικευμένα καταστήματα
- Λιανικό εμπόριο καυσίμων κίνησης σε ειδικευμένα καταστήματα
- Λιανικό εμπόριο σιδηρικών, χρωμάτων και τζαμιών σε ειδικευμένα καταστήματα
- Λιανικό εμπόριο ηλεκτρικών οικιακών συσκευών σε ειδικευμένα καταστήματα
- Λιανικό εμπόριο ενδυμάτων σε ειδικευμένα καταστήματα και
- Φαρμακευτικά είδη σε ειδικευμένα καταστήματα

Οι δραστηριότητες που παρουσίασαν τη μεγαλύτερη αύξηση στον κύκλο εργασιών το **πρώτο τρίμηνο του 2021** σε σχέση με το αντίστοιχο τρίμηνο του 2020 είναι:

- Συντήρηση και επισκευή μηχανοκίνητων οχημάτων, αύξηση 21,6%.
- Πώληση αυτοκινήτων και ελαφρών μηχανοκίνητων οχημάτων, αύξηση 14,3%

Οι δραστηριότητες που παρουσίασαν τη μεγαλύτερη μείωση στον κύκλο εργασιών το **πρώτο τρίμηνο του 2021** σε σχέση με το αντίστοιχο τρίμηνο του 2020 είναι:

- Λιανικό εμπόριο ενδυμάτων σε ειδικευμένα καταστήματα, μείωση 45,1%.
- Άλλο λιανικό εμπόριο σε μη ειδικευμένα καταστήματα<sup>1</sup>, μείωση 41,4%.

Οι δραστηριότητες που παρουσίασαν τη μεγαλύτερη αύξηση στον κύκλο εργασιών τον **Μάρτιο 2021** σε σχέση με τον Μάρτιο 2020 είναι:

- Πώληση αυτοκινήτων και ελαφρών μηχανοκίνητων οχημάτων, αύξηση 71,6%.
- Συντήρηση και επισκευή μηχανοκίνητων οχημάτων, αύξηση 58,6%.

Οι δραστηριότητες που παρουσίασαν τη μεγαλύτερη μείωση στον κύκλο εργασιών τον **Μάρτιο 2021** σε σχέση με τον Μάρτιο 2020 είναι:

- Άλλο λιανικό εμπόριο σε μη ειδικευμένα καταστήματα, μείωση 33,3%.
- Λιανικό εμπόριο ενδυμάτων σε ειδικευμένα καταστήματα, μείωση 30,6%.

---

<sup>1</sup> Η τάξη οικονομικής δραστηριότητας «Άλλο λιανικό εμπόριο σε μη ειδικευμένα καταστήματα», αφορά:

α) το λιανικό εμπόριο μεγάλης ποικιλίας αγαθών, στα οποία δεν υπερισχύουν τα τρόφιμα, τα ποτά ή ο καπνός και  
β) δραστηριότητες πολυκαταστημάτων, τα οποία διαθέτουν ένα ευρύ φάσμα εμπορευμάτων, στα οποία περιλαμβάνονται είδη ένδυσης, έπιπλα, οικιακές συσκευές, σιδηρικά, καλλυντικά, κοσμήματα, παιχνίδια, αθλητικά είδη κλπ.

**Πίνακας 1:** Κύκλος εργασιών για το σύνολο των επιχειρήσεων, ανά τάξη οικονομικής δραστηριότητας του λιανικού εμπορίου (κλάδοι 45 και 47 της Στατιστικής Ταξινόμησης Οικονομικών Δραστηριοτήτων NACE Αναθ. 2)

ΟΙΚΟΝΟΜΙΚΗ ΔΡΑΣΤΗΡΙΟΤΗΤΑ		Κύκλος Εργασιών (σε χιλ. ευρώ)				Ετήσια Μεταβολή (%)		Τριμηνιαία Μεταβολή (%)	
Κωδικός NACE Αναθ.2	Περιγραφή	Δ' Τρίμηνο 2019	Α' Τρίμηνο 2020	Δ' Τρίμηνο 2020	Α' Τρίμηνο 2021	Δ' Τρίμηνο 2020/2019	Α' Τρίμηνο 2021/2020	Α' Τρίμηνο 2020/ Δ' Τρίμηνο 2019	Α' Τρίμηνο 2021/ Δ' Τρίμηνο 2020
4511	Πώληση αυτοκινήτων και ελαφρών μηχανοκίνητων οχημάτων	1.164.373	948.632	1.115.120	1.107.540	-4,2	16,8	-18,5	-0,7
4519	Πώληση άλλων μηχανοκίνητων οχημάτων	89.770	71.325	105.768	81.747	17,8	14,6	-20,5	-22,7
4520	Συντήρηση και επισκευή μηχανοκίνητων οχημάτων	321.047	249.578	296.829	258.616	-7,5	3,6	-22,3	-12,9
4531	Χονδρικό εμπόριο μερών και εξαρτημάτων μηχανοκίνητων οχημάτων	401.385	308.550	382.320	332.227	-4,7	7,7	-23,1	-13,1
4532	Λιανικό εμπόριο μερών και εξαρτημάτων μηχανοκίνητων οχημάτων	117.927	85.001	104.902	85.199	-11,0	0,2	-27,9	-18,8
4540	Πώληση, συντήρηση και επισκευή μοτοσυκλετών και των μερών και εξαρτημάτων τους	109.289	89.679	102.161	97.444	-6,5	8,7	-17,9	-4,6
4711	Λιανικό εμπόριο σε μη ειδικευμένα καταστήματα που πωλούν κυρίως τρόφιμα, ποτά ή καπνό	3.764.101	3.497.172	4.106.933	3.453.175	9,1	-1,3	-7,1	-15,9
4719	Άλλο λιανικό εμπόριο σε μη ειδικευμένα καταστήματα	700.832	477.853	547.527	413.342	-21,9	-13,5	-31,8	-24,5
4721	Λιανικό εμπόριο φρούτων και λαχανικών σε ειδικευμένα καταστήματα	83.945	82.875	92.897	82.519	10,7	-0,4	-1,3	-11,2
4722	Λιανικό εμπόριο κρέατος και προϊόντων κρέατος σε ειδικευμένα καταστήματα	297.384	231.635	303.632	221.870	2,1	-4,2	-22,1	-26,9
4723	Λιανικό εμπόριο ψαριών, καρκινοειδών και μαλακίων σε ειδικευμένα καταστήματα	44.077	45.611	44.428	51.233	0,8	12,3	3,5	15,3
4724	Λιανικό εμπόριο ψωμιού, αρτοσκευασμάτων και λοιπών ειδών αρτοποιίας και ζαχαροπλαστικής σε ειδικευμένα καταστήματα	160.003	119.110	130.275	103.234	-18,6	-13,3	-25,6	-20,8
4725	Λιανικό εμπόριο ποτών σε ειδικευμένα καταστήματα	37.344	24.670	32.123	21.734	-14,0	-11,9	-33,9	-32,3
4726	Λιανικό εμπόριο προϊόντων καπνού σε ειδικευμένα καταστήματα	55.884	42.027	53.505	43.187	-4,3	2,8	-24,8	-19,3
4729	Λιανικό εμπόριο άλλων τροφίμων σε ειδικευμένα καταστήματα	120.632	103.828	117.863	104.443	-2,3	0,6	-13,9	-11,4
4730	Λιανικό εμπόριο καυσίμων κίνησης σε ειδικευμένα καταστήματα	1.852.255	1.622.551	1.261.432	1.280.975	-31,9	-21,1	-12,4	1,5
4741	Λιανικό εμπόριο ηλεκτρονικών υπολογιστών, περιφερειακών μονάδων υπολογιστών και λογισμικού σε ειδικευμένα καταστήματα	228.630	149.079	270.147	193.761	18,2	30,0	-34,8	-28,3
4742	Λιανικό εμπόριο τηλεπικοινωνιακού εξοπλισμού σε ειδικευμένα καταστήματα	155.634	94.173	156.453	100.768	0,5	7,0	-39,5	-35,6
4743	Λιανικό εμπόριο εξοπλισμού ήχου και εικόνας σε ειδικευμένα καταστήματα	17.255	10.553	15.972	12.387	-7,4	17,4	-38,8	-22,4
4751	Λιανικό εμπόριο κλωστοϋφαντουργικών προϊόντων σε ειδικευμένα καταστήματα	102.507	68.675	86.306	66.348	-15,8	-3,4	-33,0	-23,1
4752	Λιανικό εμπόριο σιδηρικών, χρωμάτων και τζαμιών σε ειδικευμένα καταστήματα	348.223	220.909	314.907	221.286	-9,6	0,2	-36,6	-29,7
4753	Λιανικό εμπόριο χαλιών, κιλιμιών και επενδύσεων δαπέδου και τοίχου σε ειδικευμένα καταστήματα	19.791	6.751	14.052	5.587	-29,0	-17,2	-65,9	-60,2
4754	Λιανικό εμπόριο ηλεκτρικών οικιακών συσκευών σε ειδικευμένα καταστήματα	406.529	247.855	319.090	235.580	-21,5	-5,0	-39,0	-26,2
4759	Λιανικό εμπόριο επίπλων, φωτιστικών και άλλων ειδών οικιακής χρήσης σε ειδικευμένα καταστήματα	226.221	133.765	166.542	120.321	-26,4	-10,1	-40,9	-27,8

**Πίνακας 1: Κύκλος εργασιών για το σύνολο των επιχειρήσεων, ανά τάξη οικονομικής δραστηριότητας του λιανικού εμπορίου (κλάδοι 45 και 47 της Στατιστικής Ταξινόμησης Οικονομικών Δραστηριοτήτων NACE Αναθ. 2) (συνέχεια)**

ΟΙΚΟΝΟΜΙΚΗ ΔΡΑΣΤΗΡΙΟΤΗΤΑ		Κύκλος Εργασιών (σε χιλ. ευρώ)				Ετήσια Μεταβολή (%)		Τριμηνιαία Μεταβολή (%)	
Κωδικός NACE Αναθ.2	Περιγραφή	Δ' Τρίμηνο 2019	Α' Τρίμηνο 2020	Δ' Τρίμηνο 2020	Α' Τρίμηνο 2021	Δ' Τρίμηνο 2020/2019	Α' Τρίμηνο 2021/2020	Α' Τρίμηνο 2020/ Δ' Τρίμηνο 2019	Α' Τρίμηνο 2021/ Δ' Τρίμηνο 2020
4761	Λιανικό εμπόριο βιβλίων σε ειδικευμένα καταστήματα	56.470	32.611	54.307	29.376	-3,8	-9,9	-42,3	-45,9
4762	Λιανικό εμπόριο εφημερίδων και γραφικής ύλης σε ειδικευμένα καταστήματα	37.794	24.399	35.333	24.650	-6,5	1,0	-35,4	-30,2
4763	Λιανικό εμπόριο εγγραφών μουσικής και εικόνας σε ειδικευμένα καταστήματα	2.157	1.350	1.492	1.120	-30,8	-17,0	-37,4	-24,9
4764	Λιανικό εμπόριο αθλητικού εξοπλισμού σε ειδικευμένα καταστήματα	137.561	99.942	113.688	104.410	-17,4	4,5	-27,3	-8,2
4765	Λιανικό εμπόριο παιχνιδιών κάθε είδους σε ειδικευμένα καταστήματα	306.995	146.817	178.612	116.343	-41,8	-20,8	-52,2	-34,9
4771	Λιανικό εμπόριο ενδυμάτων σε ειδικευμένα καταστήματα	813.883	462.776	392.255	321.159	-51,8	-30,6	-43,1	-18,1
4772	Λιανικό εμπόριο υποδημάτων και δερμάτινων ειδών σε ειδικευμένα καταστήματα	139.345	75.211	70.230	50.277	-49,6	-33,2	-46,0	-28,4
4773	Φαρμακευτικά είδη σε ειδικευμένα καταστήματα	983.727	984.329	1.029.160	916.224	4,6	-6,9	0,1	-11,0
4774	Λιανικό εμπόριο ιατρικών και ορθοπεδικών ειδών σε ειδικευμένα καταστήματα	28.142	23.113	26.633	24.728	-5,4	7,0	-17,9	-7,2
4775	Λιανικό εμπόριο καλλυντικών και ειδών καλλωπισμού σε ειδικευμένα καταστήματα	272.467	162.629	149.666	95.791	-45,1	-41,1	-40,3	-36,0
4776	Λιανικό εμπόριο λουλουδιών, φυτών, σπόρων, λιπασμάτων, ζώων συντροφιάς και σχετικών ζωοτροφών σε ειδικευμένα καταστήματα	121.797	114.256	130.367	129.307	7,0	13,2	-6,2	-0,8
4777	Λιανικό εμπόριο ρολογιών και κοσμημάτων σε ειδικευμένα καταστήματα	106.769	48.219	60.230	37.044	-43,6	-23,2	-54,8	-38,5
4778	Άλλο λιανικό εμπόριο καινούργιων ειδών σε ειδικευμένα καταστήματα	227.151	183.918	154.130	154.228	-32,1	-16,1	-19,0	0,1
4779	Λιανικό εμπόριο μεταχειρισμένων ειδών σε καταστήματα	3.136	1.961	1.880	1.310	-40,1	-33,2	-37,5	-30,3
4781	Λιανικό εμπόριο τροφίμων, ποτών και καπνού σε υπαίθριους πάγκους και αγορές	32.859	25.148	28.351	21.165	-13,7	-15,8	-23,5	-25,3
4782	Λιανικό εμπόριο κλωστοϋφαντουργικών προϊόντων, ενδυμάτων και υποδημάτων σε υπαίθριους πάγκους και αγορές	3.253	1.223	1.273	1.419	-60,9	16,0	-62,4	11,5
4789	Λιανικό εμπόριο άλλων ειδών σε υπαίθριους πάγκους και αγορές	12.137	7.575	9.525	6.171	-21,5	-18,5	-37,6	-35,2
4791	Λιανικό εμπόριο από επιχειρήσεις πωλήσεων με αλληλογραφία ή μέσω διαδικτύου	129.684	102.838	162.998	147.264	25,7	43,2	-20,7	-9,7
4799	Άλλο λιανικό εμπόριο εκτός καταστημάτων, υπαίθριων πάγκων ή αγορών	40.088	35.990	30.963	30.213	-22,8	-16,1	-10,2	-2,4
<b>Γενικό Σύνολο</b>		<b>14.280.453</b>	<b>11.466.162</b>	<b>12.772.277</b>	<b>10.906.722</b>	<b>-10,6</b>	<b>-4,9</b>	<b>-19,7</b>	<b>-14,6</b>

**Σημειώσεις:**

- Στον πίνακα και στο γενικό σύνολο περιλαμβάνεται ο κύκλος εργασιών της τάξης «4531: Χονδρικό εμπόριο μερών και εξαρτημάτων μηχανοκίνητων οχημάτων», δεδομένου ότι αρκετές επιχειρήσεις που ταξινομούνται στην τάξη αυτή έχουν ως δευτερεύουσα δραστηριότητα το λιανικό εμπόριο και προκειμένου να παρουσιάζονται όλες οι τάξεις του κλάδου 45 «Χονδρικό και λιανικό εμπόριο· επισκευή μηχανοκίνητων οχημάτων και μοτοσυκλετών».
- Οι επιχειρήσεις που τηρούν απλογραφικά βιβλία υποβάλλουν στοιχεία στις φορολογικές αρχές σε τριμηνιαία βάση, ενώ οι επιχειρήσεις που τηρούν διπλογραφικά βιβλία υποβάλλουν στοιχεία σε μηνιαία βάση. Ως εκ τούτου, στοιχεία για το σύνολο των επιχειρήσεων είναι διαθέσιμα μόνο σε τριμηνιαία βάση.

**Πίνακας 2:** Κύκλος εργασιών για το σύνολο των επιχειρήσεων με υποχρέωση τήρησης διπλογραφικών βιβλίων, ανά τάξη οικονομικής δραστηριότητας του λιανικού εμπορίου (κλάδοι 45 και 47 της Στατιστικής Ταξινόμησης Οικονομικών Δραστηριοτήτων NACE Αναθ.2)

ΟΙΚΟΝΟΜΙΚΗ ΔΡΑΣΤΗΡΙΟΤΗΤΑ		ΚΥΚΛΟΣ ΕΡΓΑΣΙΩΝ (σε χιλ. ευρώ)				Ετήσια Μεταβολή (%) 2021/2020		Μηνιαία Μεταβολή (%) Μάρτιος / Φεβρουάριος	
Κωδικός NACE Αναθ.2	Περιγραφή	Φεβρουάριος 2020	Μάρτιος 2020	Φεβρουάριος 2021	Μάρτιος 2021	Φεβρουάριος	Μάρτιος	2020	2021
4511	Πώληση αυτοκινήτων και ελαφρών μηχανοκίνητων οχημάτων	337.251	211.719	318.834	392.930	-5,5	85,6	-37,2	23,2
4519	Πώληση άλλων μηχανοκίνητων οχημάτων	20.930	20.427	21.590	27.242	3,2	33,4	-2,4	26,2
4520	Συντήρηση και επισκευή μηχανοκίνητων οχημάτων	33.533	25.679	34.452	38.581	2,7	50,2	-23,4	12,0
4531	Χονδρικό εμπόριο μερών και εξαρτημάτων μηχανοκίνητων οχημάτων	79.295	63.730	80.580	90.141	1,6	41,4	-19,6	11,9
4532	Λιανικό εμπόριο μερών και εξαρτημάτων μηχανοκίνητων οχημάτων	9.716	7.043	8.691	9.869	-10,5	40,1	-27,5	13,6
4540	Πώληση, συντήρηση και επισκευή μοτοσυκλετών και των μερών και εξαρτημάτων τους	21.986	19.350	19.322	26.796	-12,1	38,5	-12,0	38,7
4711	Λιανικό εμπόριο σε μη ειδικευμένα καταστήματα που πωλούν κυρίως τρόφιμα, ποτά ή καπνό	1.015.095	1.161.555	979.411	1.088.508	-3,5	-6,3	14,4	11,1
4719	Άλλο λιανικό εμπόριο σε μη ειδικευμένα καταστήματα	42.185	29.896	23.570	22.662	-44,1	-24,2	-29,1	-3,9
4721	Λιανικό εμπόριο φρούτων και λαχανικών σε ειδικευμένα καταστήματα	5.604	7.255	5.777	7.104	3,1	-2,1	29,5	23,0
4722	Λιανικό εμπόριο κρέατος και προϊόντων κρέατος σε ειδικευμένα καταστήματα	21.221	18.359	18.642	18.595	-12,2	1,3	-13,5	-0,3
4723	Λιανικό εμπόριο ψαριών, καρκινοειδών και μαλακίων σε ειδικευμένα καταστήματα	3.216	3.310	2.535	4.471	-21,2	35,1	2,9	76,4
4724	Λιανικό εμπόριο ψωμιού, αρτοσκευασμάτων και λοιπών ειδών αρτοποιίας και ζαχαροπλαστικής σε ειδικευμένα καταστήματα	7.820	5.793	6.153	7.097	-21,3	22,5	-25,9	15,3
4725	Λιανικό εμπόριο ποτών σε ειδικευμένα καταστήματα	2.595	2.143	1.500	1.902	-42,2	-11,2	-17,4	26,8
4726	Λιανικό εμπόριο προϊόντων καπνού σε ειδικευμένα καταστήματα	1.144	1.019	1.451	1.404	26,8	37,8	-10,9	-3,2
4729	Λιανικό εμπόριο άλλων τροφίμων σε ειδικευμένα καταστήματα	10.255	10.590	11.135	12.835	8,6	21,2	3,3	15,3
4730	Λιανικό εμπόριο καυσίμων κίνησης σε ειδικευμένα καταστήματα	202.773	154.855	146.921	158.180	-27,5	2,1	-23,6	7,7
4741	Λιανικό εμπόριο ηλεκτρονικών υπολογιστών, περιφερειακών μονάδων υπολογιστών και λογισμικού σε ειδικευμένα καταστήματα	44.493	41.045	57.678	52.372	29,6	27,6	-7,7	-9,2
4742	Λιανικό εμπόριο τηλεπικοινωνιακού εξοπλισμού σε ειδικευμένα καταστήματα	20.555	14.089	18.354	21.139	-10,7	50,0	-31,5	15,2
4743	Λιανικό εμπόριο εξοπλισμού ήχου και εικόνας σε ειδικευμένα καταστήματα	1.989	1.589	2.527	2.389	27,0	50,3	-20,1	-5,5
4751	Λιανικό εμπόριο κλωστοϋφαντουργικών προϊόντων σε ειδικευμένα καταστήματα	2.624	1.869	1.789	1.564	-31,8	-16,3	-28,8	-12,6
4752	Λιανικό εμπόριο σιδηρικών, χρωμάτων και τζαμιών σε ειδικευμένα καταστήματα	31.471	25.366	24.470	29.594	-22,2	16,7	-19,4	20,9
4753	Λιανικό εμπόριο χαλιών, κιλιμιών και επενδύσεων δαπέδου και τοίχου σε ειδικευμένα καταστήματα	1.358	706	836	364	-38,4	-48,4	-48,0	-56,5
4754	Λιανικό εμπόριο ηλεκτρικών οικιακών συσκευών σε ειδικευμένα καταστήματα	69.241	54.688	63.009	47.934	-9,0	-12,4	-21,0	-23,9
4759	Λιανικό εμπόριο επίπλων, φωτιστικών και άλλων ειδών οικιακής χρήσης σε ειδικευμένα καταστήματα	30.739	20.105	20.833	20.110	-32,2	0,0	-34,6	-3,5



**Πίνακας 2:** Κύκλος εργασιών για το σύνολο των επιχειρήσεων με υποχρέωση τήρησης διπλογραφικών βιβλίων, ανά τάξη οικονομικής δραστηριότητας του λιανικού εμπορίου (κλάδοι 45 και 47 της Στατιστικής Ταξινόμησης Οικονομικών Δραστηριοτήτων NACE Αναθ.2) (συνέχεια)

ΟΙΚΟΝΟΜΙΚΗ ΔΡΑΣΤΗΡΙΟΤΗΤΑ		ΚΥΚΛΟΣ ΕΡΓΑΣΙΩΝ (σε χιλ. ευρώ)				Ετήσια Μεταβολή (%) 2021/2020		Μηνιαία Μεταβολή (%) Μάρτιος / Φεβρουάριος	
Κωδικός NACE Αναθ.2	Περιγραφή	Φεβρουάριος 2020	Μάρτιος 2020	Φεβρουάριος 2021	Μάρτιος 2021	Φεβρουάριος	Μάρτιος	2020	2021
4761	Λιανικό εμπόριο βιβλίων σε ειδικευμένα καταστήματα	4.812	3.199	3.932	3.576	-18,3	11,8	-33,5	-9,1
4762	Λιανικό εμπόριο εφημερίδων και γραφικής ύλης σε ειδικευμένα καταστήματα	1.243	1.227	1.174	1.410	-5,6	14,9	-1,3	20,1
4763	Λιανικό εμπόριο εγγραφών μουσικής και εικόνας σε ειδικευμένα καταστήματα	75	28	11	10	-85,3	-64,3	-62,7	-9,1
4764	Λιανικό εμπόριο αθλητικού εξοπλισμού σε ειδικευμένα καταστήματα	26.106	15.718	22.746	20.318	-12,9	29,3	-39,8	-10,7
4765	Λιανικό εμπόριο παιχνιδιών κάθε είδους σε ειδικευμένα καταστήματα	59.657	26.715	32.083	27.754	-46,2	3,9	-55,2	-13,5
4771	Λιανικό εμπόριο ενδυμάτων σε ειδικευμένα καταστήματα	124.026	47.796	61.853	47.665	-50,1	-0,3	-61,5	-22,9
4772	Λιανικό εμπόριο υποδημάτων και δερμάτινων ειδών σε ειδικευμένα καταστήματα	17.093	8.095	8.721	7.362	-49,0	-9,1	-52,6	-15,6
4773	Φαρμακευτικά είδη σε ειδικευμένα καταστήματα	28.390	31.121	30.461	35.762	7,3	14,9	9,6	17,4
4774	Λιανικό εμπόριο ιατρικών και ορθοπεδικών ειδών σε ειδικευμένα καταστήματα	2.357	2.688	2.577	2.942	9,3	9,4	14,0	14,2
4775	Λιανικό εμπόριο καλλυντικών και ειδών καλλωπισμού σε ειδικευμένα καταστήματα	48.645	37.637	22.374	20.132	-54,0	-46,5	-22,6	-10,0
4776	Λιανικό εμπόριο λουλουδιών, φυτών, σπόρων, λιπασμάτων, ζώων συντροφιάς και σχετικών ζωοτροφών σε ειδικευμένα καταστήματα	9.259	10.951	10.837	12.806	17,0	16,9	18,3	18,2
4777	Λιανικό εμπόριο ρολογιών και κοσμημάτων σε ειδικευμένα καταστήματα	10.543	6.545	6.883	6.853	-34,7	4,7	-37,9	-0,4
4778	Άλλο λιανικό εμπόριο καινούργιων ειδών σε ειδικευμένα καταστήματα	13.801	10.072	10.636	10.209	-22,9	1,4	-27,0	-4,0
4779	Λιανικό εμπόριο μεταχειρισμένων ειδών σε καταστήματα	201	76	34	74	-83,1	-2,6	-62,2	117,6
4781	Λιανικό εμπόριο τροφίμων, ποτών και καπνού σε υπαίθριους πάγκους και αγορές	*	*	*	*	*	*	*	*
4782	Λιανικό εμπόριο κλωστοϋφαντουργικών προϊόντων, ενδυμάτων και υποδημάτων σε υπαίθριους πάγκους και αγορές	*	*	*	*	*	*	*	*
4789	Λιανικό εμπόριο άλλων ειδών σε υπαίθριους πάγκους και αγορές	*	*	*	*	*	*	*	*
4791	Λιανικό εμπόριο από επιχειρήσεις πωλήσεων με αλληλογραφία ή μέσω διαδικτύου	27.357	24.286	39.899	40.450	45,8	66,6	-11,2	1,4
4799	Άλλο λιανικό εμπόριο εκτός καταστημάτων, υπαίθριων πάγκων ή αγορών	1.684	1.383	1.507	1.613	-10,5	16,6	-17,9	7,0
<b>Γενικό Σύνολο</b>		<b>2.392.348</b>	<b>2.129.721</b>	<b>2.125.793</b>	<b>2.322.721</b>	<b>-11,1</b>	<b>9,1</b>	<b>-11,0</b>	<b>9,3</b>

**Σημειώσεις:**

Στον πίνακα και στο γενικό σύνολο περιλαμβάνεται ο κύκλος εργασιών της τάξης «4531: Χονδρικό εμπόριο μερών και εξαρτημάτων μηχανοκίνητων οχημάτων», δεδομένου ότι αρκετές επιχειρήσεις που ταξινομούνται στην τάξη αυτή έχουν ως δευτερεύουσα δραστηριότητα το λιανικό εμπόριο και προκειμένου να παρουσιάζονται όλες οι τάξεις του κλάδου 45 «Χονδρικό και λιανικό εμπόριο\* επισκευή μηχανοκίνητων οχημάτων και μοτοσυκλετών».

(\* ) Τα στοιχεία δεν δημοσιοποιούνται για λόγους στατιστικής εμπιστευτικότητας αναφορικά με την προστασία της ταυτότητας των ερευνώμενων επιχειρήσεων.



**Πίνακας 3:** Τριμηνιαίος κύκλος εργασιών για τις 5 μεγαλύτερες επιχειρήσεις, στις 10 μεγαλύτερες τάξεις οικονομικής δραστηριότητας του λιανικού εμπορίου (κλάδοι 45 και 47 της Στατιστικής Ταξινόμησης Οικονομικών Δραστηριοτήτων NACE Αναθ.2)

ΟΙΚΟΝΟΜΙΚΗ ΔΡΑΣΤΗΡΙΟΤΗΤΑ		ΚΥΚΛΟΣ ΕΡΓΑΣΙΩΝ (σε χιλ. ευρώ)				Ετήσια Μεταβολή (%)		Τριμηνιαία Μεταβολή (%)	
Κωδικός NACE Αναθ.2	Περιγραφή	Δ' Τρίμηνο 2019	Α' Τρίμηνο 2020	Δ' Τρίμηνο 2020	Α' Τρίμηνο 2021	Δ' Τρίμηνο 2020/2019	Α' Τρίμηνο 2021/2020	Α' Τρίμηνο 2020/Δ' Τρίμηνο 2019	Α' Τρίμηνο 2021/Δ' Τρίμηνο 2020
4511	Πώληση αυτοκινήτων και ελαφρών μηχανοκίνητων οχημάτων	345.391	317.995	339.889	363.457	-1,6	14,3	-7,9	6,9
4520	Συντήρηση και επισκευή μηχανοκίνητων οχημάτων	62.169	53.310	59.427	64.799	-4,4	21,6	-14,2	9,0
4531	Χονδρικό εμπόριο μερών και εξαρτημάτων μηχανοκίνητων οχημάτων	65.096	51.141	61.931	54.824	-4,9	7,2	-21,4	-11,5
4711	Λιανικό εμπόριο σε μη ειδικευμένα καταστήματα που πωλούν κυρίως τρόφιμα, ποτά ή καπνό	2.417.677	2.269.863	2.655.554	2.226.781	9,8	-1,9	-6,1	-16,1
4719	Άλλο λιανικό εμπόριο σε μη ειδικευμένα καταστήματα	135.183	88.904	72.948	52.102	-46	-41,4	-34,2	-28,6
4730	Λιανικό εμπόριο καυσίμων κίνησης σε ειδικευμένα καταστήματα	453.036	393.267	314.485	300.854	-30,6	-23,5	-13,2	-4,3
4752	Λιανικό εμπόριο σιδηρικών, χρωμάτων και τζαμιών σε ειδικευμένα καταστήματα	57.548	35.581	42.728	26.604	-25,8	-25,2	-38,2	-37,7
4754	Λιανικό εμπόριο ηλεκτρικών οικιακών συσκευών σε ειδικευμένα καταστήματα	259.280	157.824	179.851**	124.667**	-30,6	-21,0	-39,1	-30,7
4771	Λιανικό εμπόριο ενδυμάτων σε ειδικευμένα καταστήματα	245.270	124.958	100.530	68.639	-59,0	-45,1	-49,1	-31,7
4773	Φαρμακευτικά είδη σε ειδικευμένα καταστήματα	14.987	15.853	17.205	16.026	14,8	1,1	5,8	-6,9

(\*\*) Τριμηνιαία στοιχεία υπάρχουν για λιγότερες από τις πέντε (5) μεγαλύτερες επιχειρήσεις

**Πίνακας 4:** Μηνιαίος κύκλος εργασιών για τις 5 μεγαλύτερες επιχειρήσεις, στις 10 μεγαλύτερες τάξεις οικονομικής δραστηριότητας του λιανικού εμπορίου (κλάδοι 45 και 47 της Στατιστικής Ταξινόμησης Οικονομικών Δραστηριοτήτων NACE Αναθ.2)

ΟΙΚΟΝΟΜΙΚΗ ΔΡΑΣΤΗΡΙΟΤΗΤΑ		ΚΥΚΛΟΣ ΕΡΓΑΣΙΩΝ (σε χιλ. ευρώ)				Ετήσια Μεταβολή (%) 2021/2020		Μηνιαία Μεταβολή (%) Μάρτιος / Φεβρουάριος	
Κωδικός NACE Αναθ.2	Περιγραφή	Φεβρουάριος 2020	Μάρτιος 2020	Φεβρουάριος 2021	Μάρτιος 2021	Φεβρουάριος	Μάρτιος	2020	2021
4511	Πώληση αυτοκινήτων και ελαφρών μηχανοκίνητων οχημάτων	116.287	78.628	109.308	134.955	-6,0	71,6	-32,4	23,5
4520	Συντήρηση και επισκευή μηχανοκίνητων οχημάτων	19.042	14.801	21.909	23.467	15,1	58,6	-22,3	7,1
4531	Χονδρικό εμπόριο μερών και εξαρτημάτων μηχανοκίνητων οχημάτων	17.126	14.380	17.469	20.332	2,0	41,4	-16,0	16,4
4711	Λιανικό εμπόριο σε μη ειδικευμένα καταστήματα που πωλούν κυρίως τρόφιμα, ποτά ή καπνό	758.056	860.115	728.254	799.821	-3,9	-7,0	13,5	9,8
4719	Άλλο λιανικό εμπόριο σε μη ειδικευμένα καταστήματα	32.513	20.909	15.584	13.946	-52,1	-33,3	-35,7	-10,5
4730	Λιανικό εμπόριο καυσίμων κίνησης σε ειδικευμένα καταστήματα	139.752	104.152	97.899	105.912	-29,9	1,7	-25,5	8,2
4752	Λιανικό εμπόριο σιδηρικών, χρωμάτων και τζαμιών σε ειδικευμένα καταστήματα	13.883	8.962	7.664	8.478	-44,8	-5,4	-35,4	10,6
4754	Λιανικό εμπόριο ηλεκτρικών οικιακών συσκευών σε ειδικευμένα καταστήματα	53.125	41.866	42.453**	29.964**	-20,1	-28,4	-21,2	-29,4
4771	Λιανικό εμπόριο ενδυμάτων σε ειδικευμένα καταστήματα	44.216	16.123	16.568	11.195	-62,5	-30,6	-63,5	-32,4
4773	Φαρμακευτικά είδη σε ειδικευμένα καταστήματα	3.506**	4.342**	3.746**	4.535**	6,8	4,4	23,8	21,1

(\*\*) Μηνιαία στοιχεία υπάρχουν για λιγότερες από τις πέντε (5) μεγαλύτερες επιχειρήσεις

**Γράφημα 1.** Κύκλος εργασιών (σε χιλ. ευρώ) για το σύνολο των επιχειρήσεων στις τάξεις οικονομικής δραστηριότητας του λιανικού εμπορίου (κλάδοι 45 και 47 της Στατιστικής Ταξινόμησης Οικονομικών Δραστηριοτήτων NACE Αναθ.2)

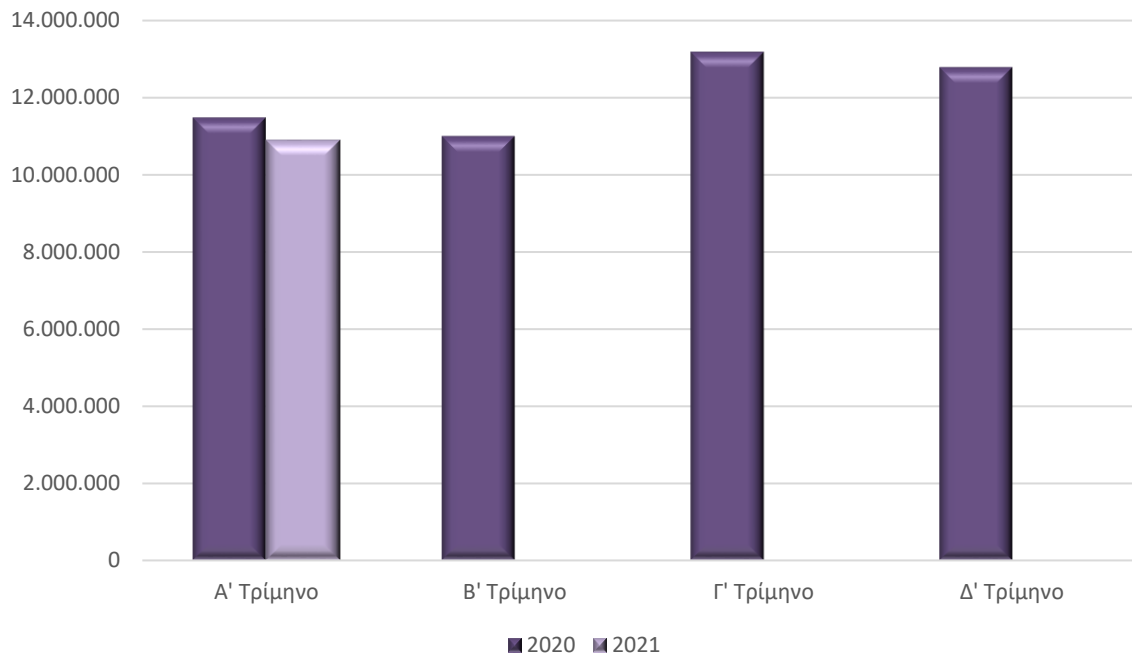

**Γράφημα 2.** Κύκλος εργασιών (σε χιλ. ευρώ) για το σύνολο των επιχειρήσεων με υποχρέωση τήρησης διπλογραφικών βιβλίων στις τάξεις οικονομικής δραστηριότητας του λιανικού εμπορίου (κλάδοι 45 και 47 της Στατιστικής Ταξινόμησης Οικονομικών Δραστηριοτήτων NACE Αναθ.2)

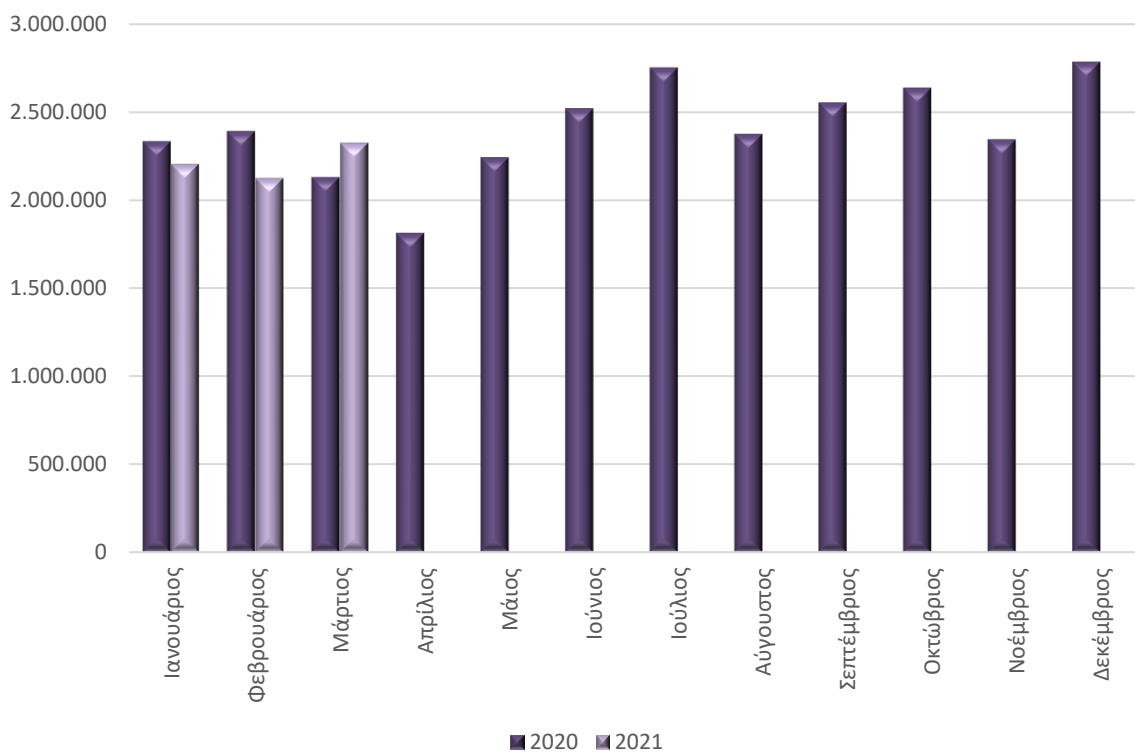

**Γράφημα 3.** Μεγαλύτερες μεταβολές (%) για το σύνολο των επιχειρήσεων στις τάξεις οικονομικής δραστηριότητας του λιανικού εμπορίου (κλάδοι 45 και 47 της Στατιστικής Ταξινόμησης Οικονομικών Δραστηριοτήτων NACE Αναθ.2)

**Α' Τρίμηνο 2021 / Α' Τρίμηνο 2020**

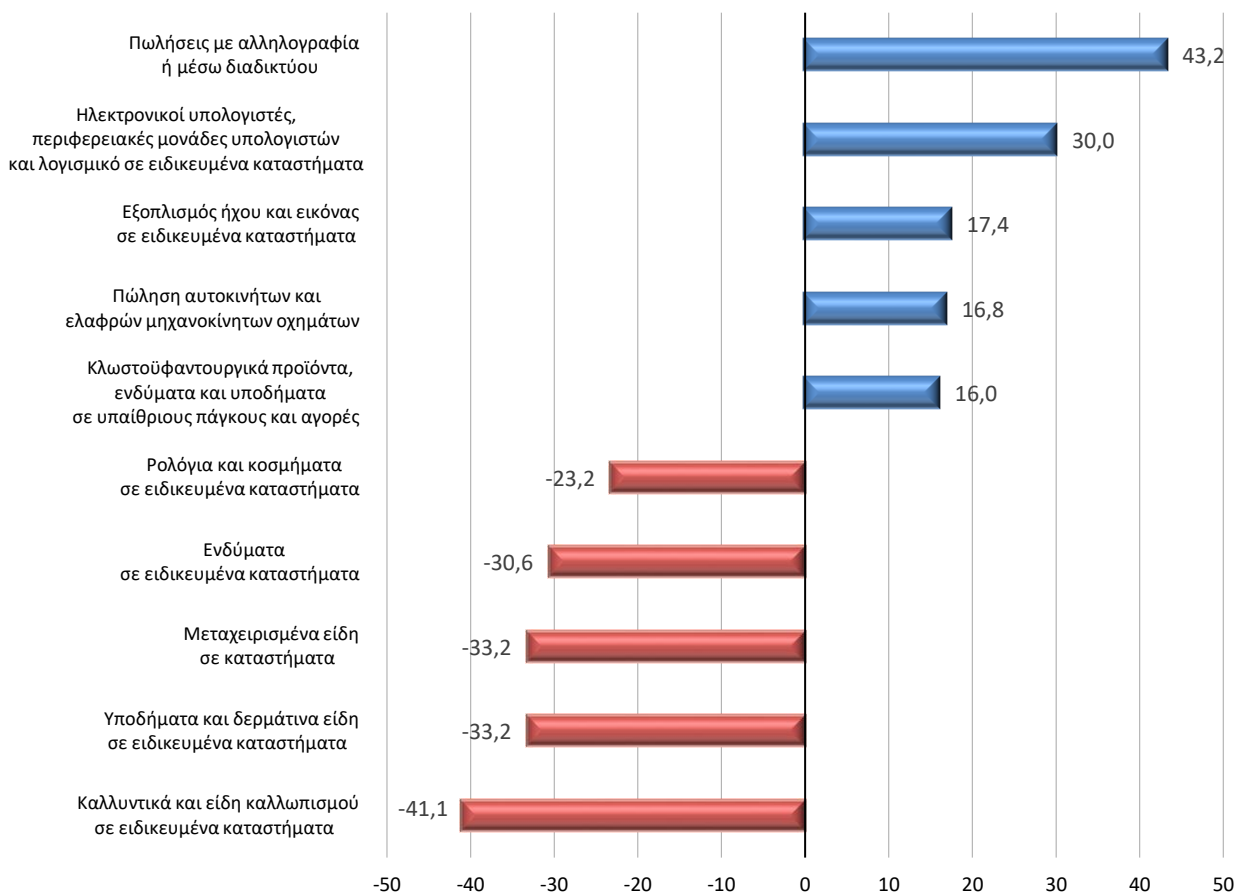

**Γράφημα 4.** Μεγαλύτερες μεταβολές (%) για το σύνολο των επιχειρήσεων στις τάξεις οικονομικής δραστηριότητας του λιανικού εμπορίου (κλάδοι 45 και 47 της Στατιστικής Ταξινόμησης Οικονομικών Δραστηριοτήτων NACE Αναθ.2)

**Α' Τρίμηνο 2021 / Δ' Τρίμηνο 2020**

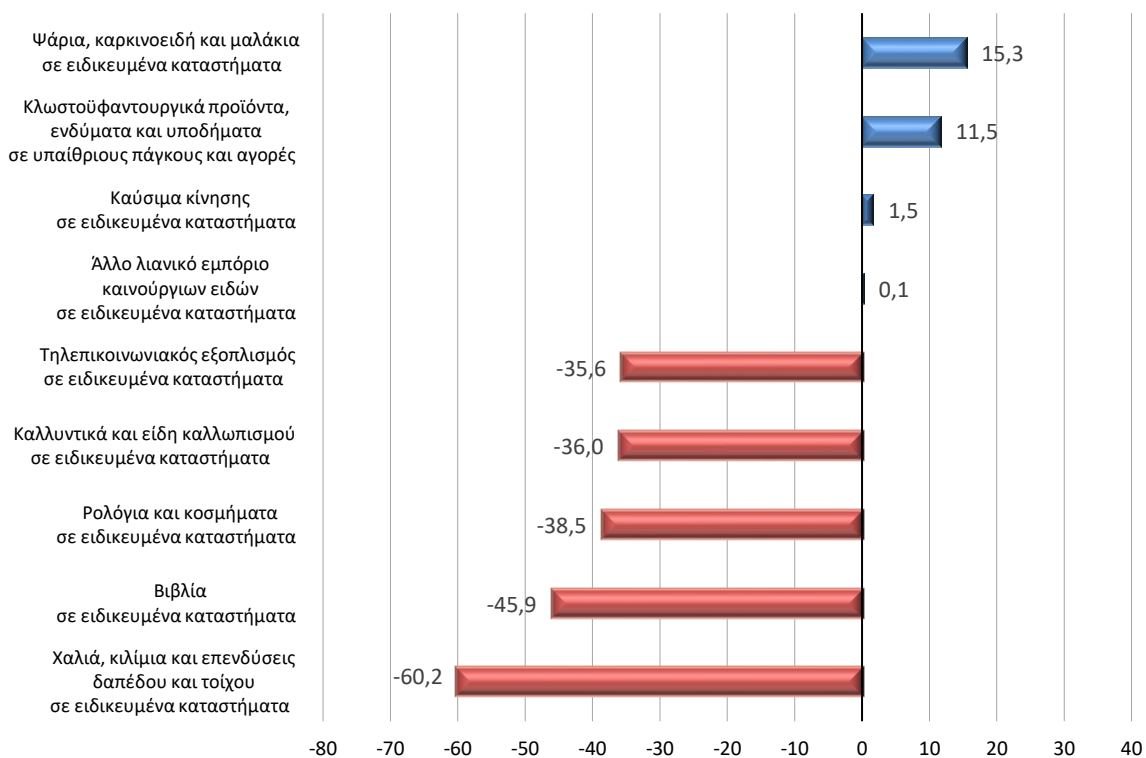

**Γράφημα 5.** Μεγαλύτερες μεταβολές (%) για το σύνολο των επιχειρήσεων με υποχρέωση τήρησης διπλογραφικών βιβλίων στις τάξεις οικονομικής δραστηριότητας του λιανικού εμπορίου (κλάδοι 45 και 47 της Στατιστικής Ταξινόμησης Οικονομικών Δραστηριοτήτων NACE Αναθ.2) **Μάρτιος 2021 / Μάρτιος 2020**

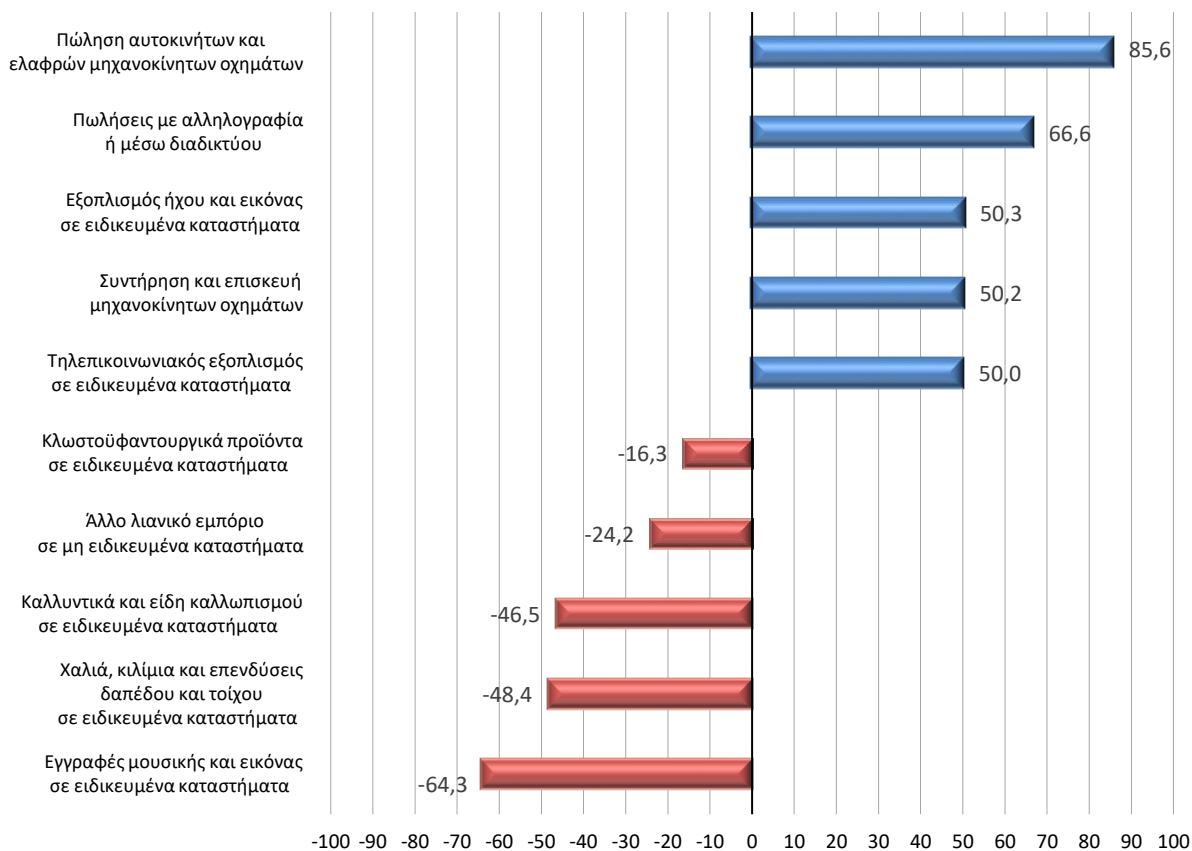

**Γράφημα 6.** Μεταβολές (%) για τις πέντε μεγαλύτερες επιχειρήσεις στις 10 μεγαλύτερες τάξεις δραστηριότητας λιανικού εμπορίου (κλάδοι 45 και 47 της Στατιστικής Ταξινόμησης Οικονομικών Δραστηριοτήτων NACE Αναθ.2) και αντίστοιχες μεταβολές για το σύνολο των επιχειρήσεων των ίδιων τάξεων **Μάρτιος 2021 / Μάρτιος 2020**

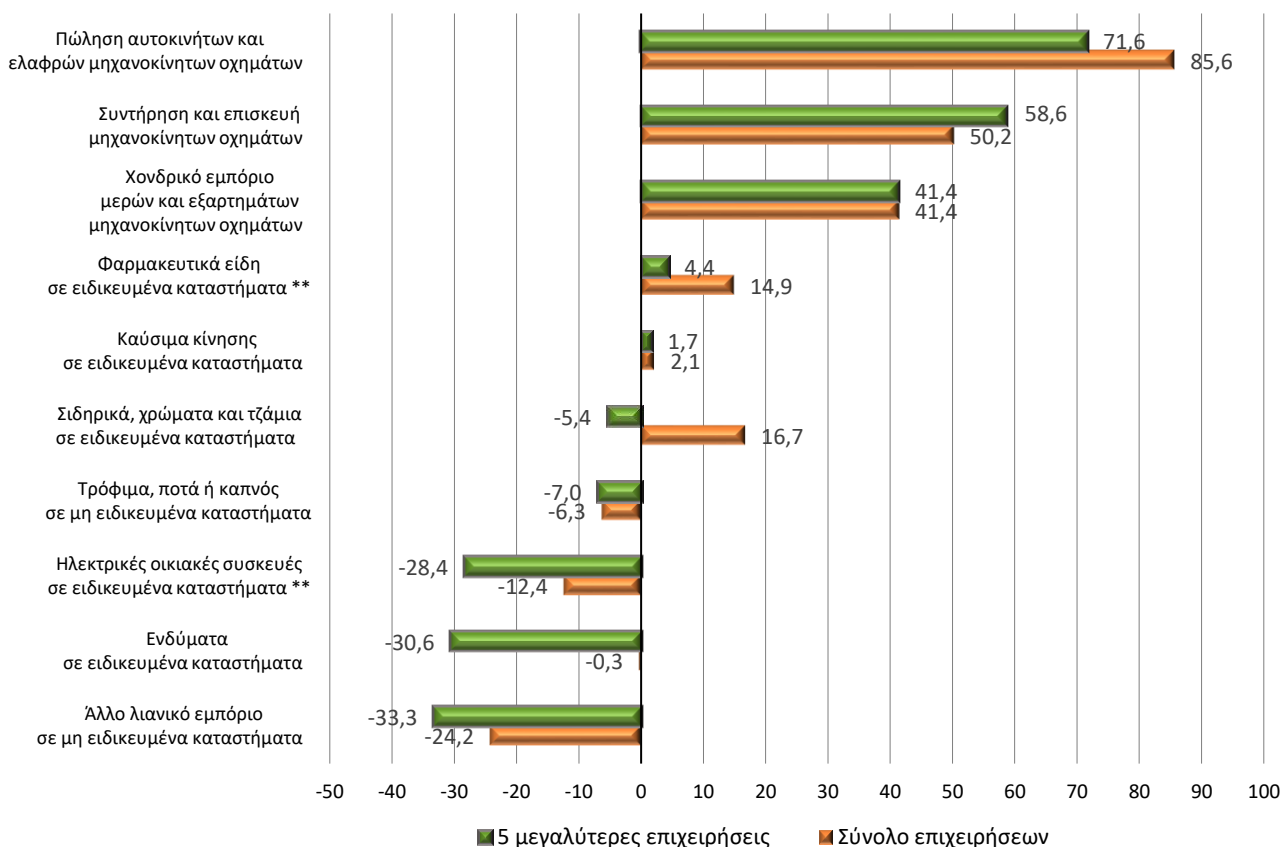

(\*\*) Στον κλάδο δραστηριότητας «Φαρμακευτικά είδη σε ειδικευμένα καταστήματα», μηνιαία στοιχεία είναι διαθέσιμα για λιγότερες από τις πέντε (5) μεγαλύτερες επιχειρήσεις. Στον κλάδο δραστηριότητας «Λιανικό εμπόριο ηλεκτρικών οικιακών συσκευών σε ειδικευμένα καταστήματα», μηνιαία στοιχεία για τον Μάρτιο 2021 είναι διαθέσιμα για λιγότερες από τις πέντε (5) μεγαλύτερες επιχειρήσεις.

**Γράφημα 7.** Μεγαλύτερες μεταβολές (%) για το σύνολο των επιχειρήσεων με υποχρέωση τήρησης διπλογραφικών βιβλίων στις τάξεις οικονομικής δραστηριότητας του λιανικού εμπορίου (κλάδοι 45 και 47 της Στατιστικής Ταξινόμησης Οικονομικών Δραστηριοτήτων NACE Αναθ.2) **Μάρτιος 2021 / Φεβρουάριος 2021**

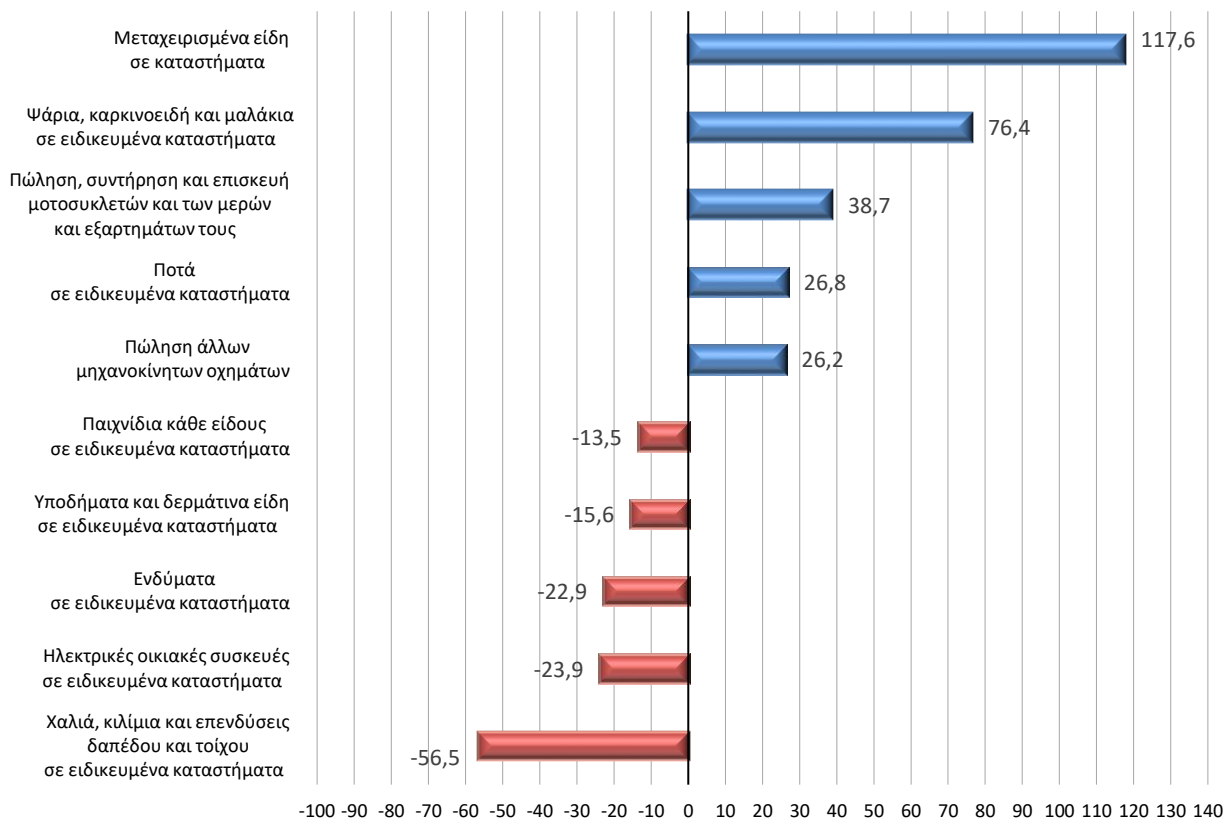

**Γράφημα 8.** Μεταβολές (%) για τις πέντε μεγαλύτερες επιχειρήσεις στις 10 μεγαλύτερες τάξεις δραστηριότητας λιανικού εμπορίου (κλάδοι 45 και 47 της Στατιστικής Ταξινόμησης Οικονομικών Δραστηριοτήτων NACE Αναθ.2) και αντίστοιχες μεταβολές για το σύνολο των επιχειρήσεων των ίδιων τάξεων **Μάρτιος 2021 / Φεβρουάριος 2021**

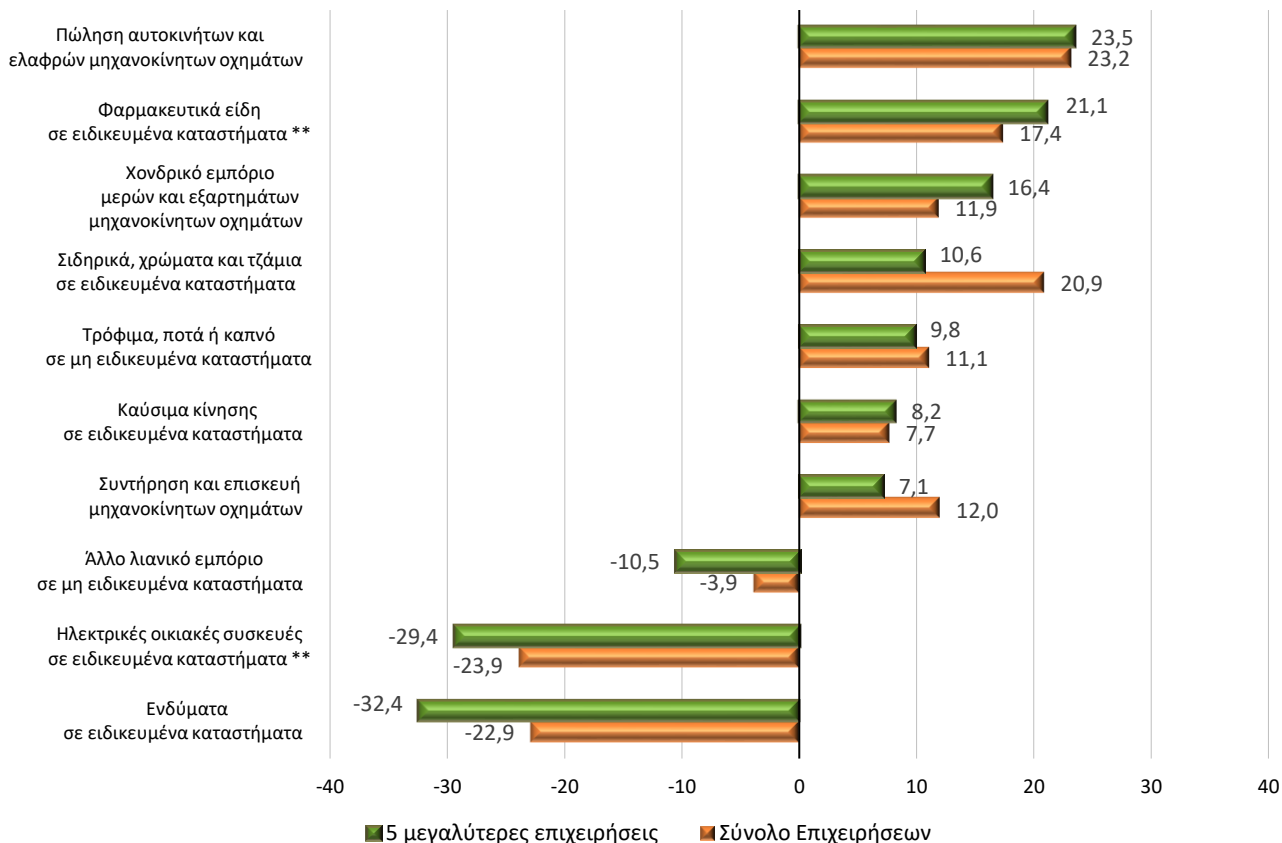

(\*\*) Στον κλάδο δραστηριότητας «Φαρμακευτικά είδη σε ειδικευμένα καταστήματα», μηνιαία στοιχεία είναι διαθέσιμα για λιγότερες από τις πέντε (5) μεγαλύτερες επιχειρήσεις. Στον κλάδο δραστηριότητας «Λιανικό εμπόριο ηλεκτρικών οικιακών συσκευών σε ειδικευμένα καταστήματα», μηνιαία στοιχεία για τον Φεβρουάριο και τον Μάρτιο 2021 είναι διαθέσιμα για λιγότερες από τις πέντε (5) μεγαλύτερες επιχειρήσεις.

**Γενικά** Τα στατιστικά στοιχεία που παρουσιάζονται στο παρόν Δελτίο Τύπου έχουν καταρτισθεί βάσει της σύνδεσης και επεξεργασίας δεδομένων από τις ακόλουθες πηγές:

- Το οριστικό Στατιστικό Μητρώο Επιχειρήσεων της ΕΛΣΤΑΤ, έτους αναφοράς 2018.
- Διοικητικά αρχεία συναλλαγών (φορολογικά, κλπ), ετών αναφοράς 2019, 2020 και 2021.

Ειδικότερα, χρησιμοποιήθηκαν τα εξής στοιχεία ανά πηγή:

- Οι ενεργές επιχειρήσεις, ο κλάδος οικονομικής δραστηριότητας και οι πέντε (5) μεγαλύτερες επιχειρήσεις των δέκα (10) μεγαλύτερων τάξεων οικονομικής δραστηριότητας με βάση τον κύκλο εργασιών από το οριστικό Στατιστικό Μητρώο Επιχειρήσεων έτους 2018.
- Στοιχεία εσόδων από διοικητικά αρχεία συναλλαγών των ετών 2019, 2020 και 2021.

**Στατιστικές ταξινομήσεις** Για τις οικονομικές δραστηριότητες, χρησιμοποιείται η ευρωπαϊκή στατιστική ταξινόμηση οικονομικών δραστηριοτήτων [NACE Αναθ. 2](#). Επίσης, στο αρχείο «Επεξηγηματικές σημειώσεις», το οποίο είναι διαθέσιμο στην ενότητα «[Ταξινόμηση οικονομικών δραστηριοτήτων](#)» της ιστοσελίδας της ΕΛΣΤΑΤ καταγράφονται αναλυτικά οι δραστηριότητες που περιλαμβάνονται σε κάθε τετραψήφιο κλάδο της NACE Αναθ. 2.

**Περίοδος αναφοράς** Μάρτιος και 1<sup>ο</sup> Τρίμηνο 2021.

**Στατιστική μονάδα** Η στατιστική μονάδα που χρησιμοποιείται είναι η νομική μονάδα (διακριτά ΑΦΜ).

**Συγκρισιμότητα** Τα στατιστικά στοιχεία που δημοσιεύονται είναι συγκρίσιμα με τα στοιχεία του οριστικού Στατιστικού Μητρώου Επιχειρήσεων της ΕΛΣΤΑΤ, έτους αναφοράς 2018 (σχετικός σύνδεσμος από την ιστοσελίδα της ΕΛΣΤΑΤ, όπου παρέχονται πίνακες και η μεθοδολογία κατάρτισης [Στατιστικό Μητρώο Επιχειρήσεων](#)).

**Παραπομπές** Η επικαιροποιημένη χρονοσειρά για την εξέλιξη κύκλου εργασιών για την περίοδο Ιανουαρίου 2019 - Μαρτίου 2021 (σε μηνιαίο και τριμηνιαίο επίπεδο), η οποία έχει καταρτιστεί στη βάση του νέου πλαισίου προσδιορισμού, θα είναι διαθέσιμη στις 26 Μαΐου 2021 στην ιστοσελίδα της ΕΛΣΤΑΤ ([www.statistics.gr](http://www.statistics.gr)), στον ακόλουθο σύνδεσμο: <https://www.statistics.gr/el/statistics/-/publication/SBR04/>