



ΔΕΛΤΙΟ ΤΥΠΟΥ

ΔΕΙΚΤΗΣ ΚΥΚΛΟΥ ΕΡΓΑΣΙΩΝ ΣΤΗ ΒΙΟΜΗΧΑΝΙΑ: Νοέμβριος 2016, ετήσια αύξηση 2,0%

Η εξέλιξη του Δείκτη Κύκλου Εργασιών στη Βιομηχανία, με βάση το έτος 2010=100,0 για το μήνα Νοέμβριο 2016, σύμφωνα με προσωρινά στοιχεία, έχει ως εξής:

Ο Γενικός Δείκτης Κύκλου Εργασιών στη Βιομηχανία (σύνολο εγχώριας και εξωτερικής αγοράς) του μηνός Νοεμβρίου 2016, σε σύγκριση με τον αντίστοιχο Δείκτη του Νοεμβρίου 2015, παρουσίασε αύξηση κατά 2,0%, έναντι μείωσης 9,7% που σημειώθηκε κατά την αντίστοιχη σύγκριση του έτους 2015 προς το 2014 (Πίνακας 1).

Ο Γενικός Δείκτης Κύκλου Εργασιών στη Βιομηχανία του μηνός Νοεμβρίου 2016, σε σύγκριση με τον αντίστοιχο Δείκτη του Οκτωβρίου 2016, παρουσίασε μείωση κατά 1,0% (Πίνακας 6).

Ο μέσος Γενικός Δείκτης του δωδεκαμήνου Δεκεμβρίου 2015 - Νοεμβρίου 2016, σε σύγκριση με τον αντίστοιχο Δείκτη του δωδεκαμήνου Δεκεμβρίου 2014 - Νοεμβρίου 2015, παρουσίασε μείωση κατά 5,9%, έναντι μείωσης 10,6% που σημειώθηκε από τη σύγκριση των αντίστοιχων προηγούμενων δωδεκαμήνων (Πίνακας 13).

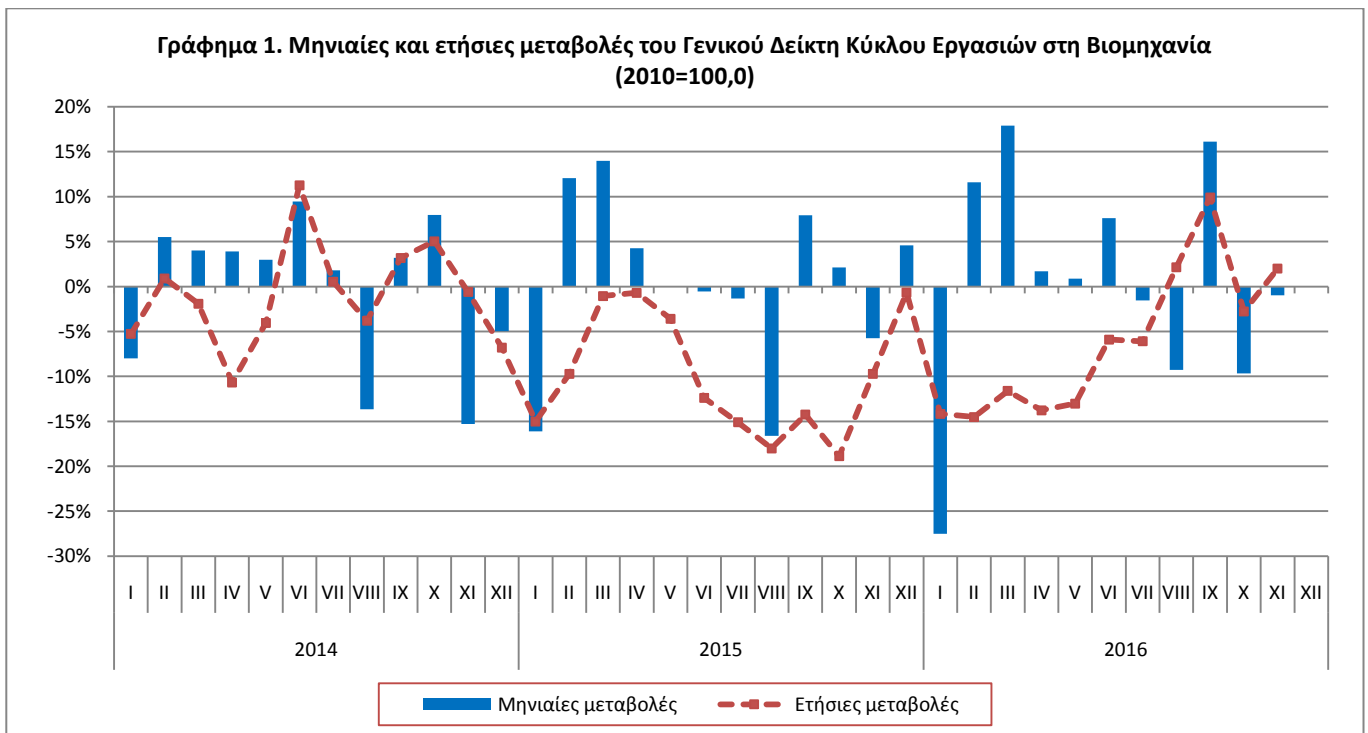

Πληροφορίες:

Διεύθυνση Οικονομικών και Βραχυχρόνιων Δεικτών

Τμήμα Δεικτών Παραγωγής

Αικ. Διαμαντάκη - Παν. Καραθάνος

Τηλ: 213 1352122 – 2706 Fax: 213 1352738

a.diamantaki@statistics.gr , p.karathanos@statistics.gr

Ανάλυση μεταβολών Δείκτη Κύκλου Εργασιών στη Βιομηχανία μηνός Νοεμβρίου 2016

I. Σύγκριση Γενικού Δείκτη Κύκλου Εργασιών στη Βιομηχανία μηνός Νοεμβρίου 2016 με τον αντίστοιχο Δείκτη του Νοεμβρίου 2015 (Πίνακας 1)

Η αύξηση του Γενικού Δείκτη Κύκλου Εργασιών στη Βιομηχανία κατά 2,0% το μήνα Νοέμβριο 2016, σε σύγκριση με τον αντίστοιχο δείκτη του Νοεμβρίου 2015, προήλθε:

1. Από τις μεταβολές των δεικτών των επιμέρους τομέων της βιομηχανίας:

- Αύξηση κατά 5,4% του Δείκτη Κύκλου Εργασιών Ορυχείων - Λατομείων. Στην αύξηση αυτή συνέβαλαν κυρίως, οι αυξήσεις των δεικτών των 2ψήφιδων κλάδων: εξόρυξης μεταλλούχων μεταλλευμάτων και άλλων εξορυκτικών και λατομικών δραστηριοτήτων.
- Αύξηση κατά 1,9% του Δείκτη Κύκλου Εργασιών Μεταποιητικών Βιομηχανιών. Στην αύξηση αυτή συνέβαλαν, κυρίως, οι αυξήσεις των δεικτών των 2ψήφιδων κλάδων: βασικών φαρμακευτικών προϊόντων και σκευασμάτων, βασικών μετάλλων, κατασκευής μεταλλικών προϊόντων και μηχανοκίνητων οχημάτων, ρυμουλκούμενων, ημιρυμουλκούμενων.

2. Από τις μεταβολές των δεικτών των επιμέρους αγορών:

- Αύξηση κατά 3,9% του Δείκτη Κύκλου Εργασιών Εγχώριας Αγοράς.
- Μείωση κατά 0,4% του Δείκτη Κύκλου Εργασιών Εξωτερικής Αγοράς.

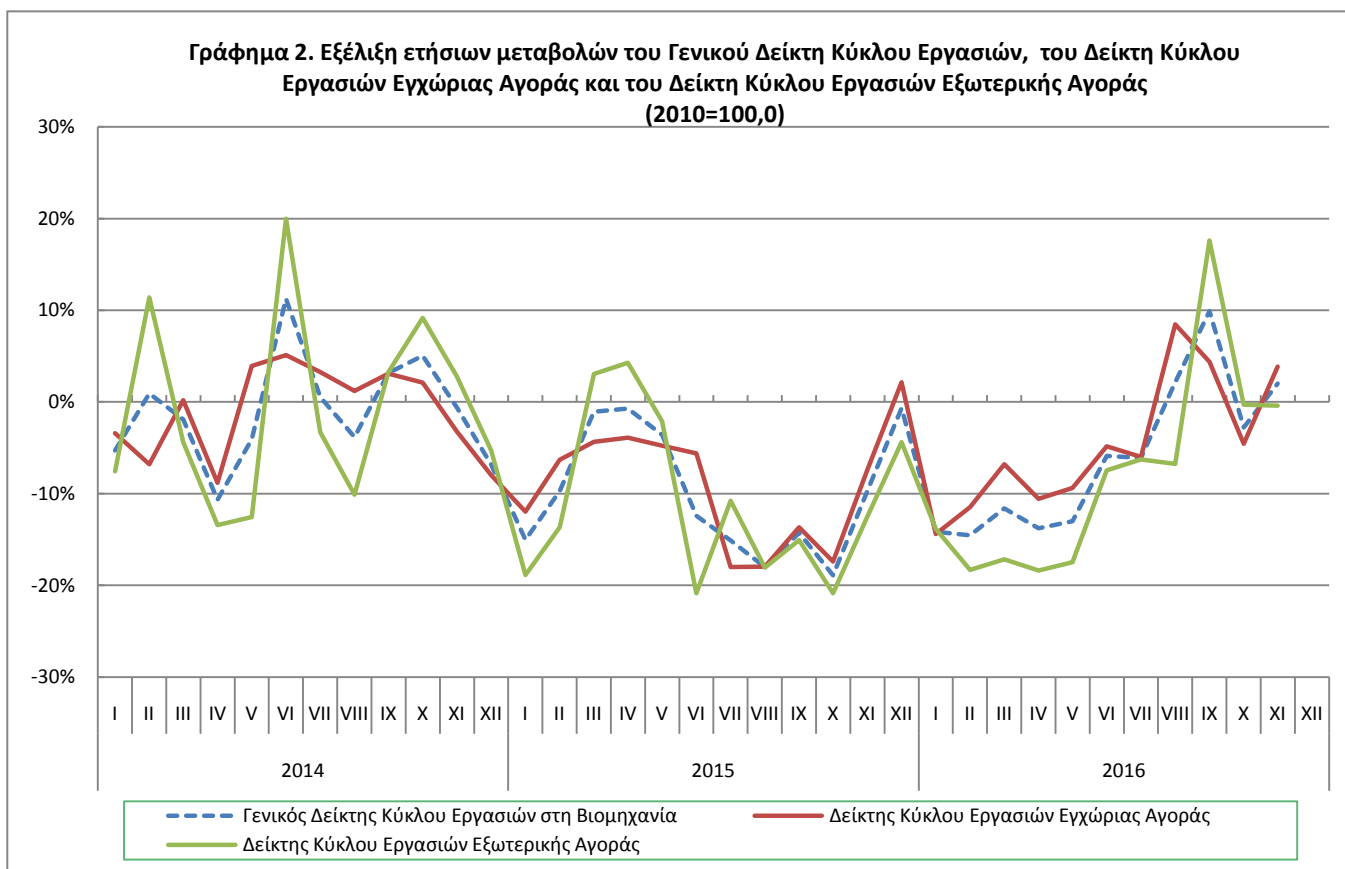

II. Σύγκριση Δείκτη Κύκλου Εργασιών Εγχώριας Αγοράς μηνός Νοεμβρίου 2016 με τον αντίστοιχο Δείκτη Νοεμβρίου 2015 (Πίνακας 2)

Η αύξηση του Δείκτη Κύκλου Εργασιών Εγχώριας Αγοράς κατά 3,9% το μήνα Νοέμβριο 2016, σε σύγκριση με τον αντίστοιχο δείκτη του Νοεμβρίου 2015, προήλθε από τις ακόλουθες μεταβολές των δεικτών των επιμέρους τομέων βιομηχανίας:

- Αύξηση κατά 4,1% του Δείκτη Κύκλου Εργασιών Μεταποιητικών Βιομηχανιών. Στην αύξηση αυτή συνέβαλαν, κυρίως, οι αυξήσεις των δεικτών των 2ψήφιων κλάδων: βασικών φαρμακευτικών προϊόντων και σκευασμάτων, βασικών μετάλλων, κατασκευής μεταλλικών προϊόντων και μηχανοκίνητων οχημάτων, ρυμουλκούμενων, ημιρυμουλκούμενων.
- Μείωση κατά 13,3% του Δείκτη Κύκλου Εργασιών Ορυχείων – Λατομείων. Στη μείωση αυτή συνέβαλαν, κυρίως, οι μειώσεις των δεικτών των 2ψήφιων κλάδων: εξόρυξης άνθρακα και λιγνίτη και άλλων εξορυκτικών και λατομικών δραστηριοτήτων.

III. Σύγκριση Δείκτη Κύκλου Εργασιών Εξωτερικής Αγοράς μηνός Νοεμβρίου 2016 με τον αντίστοιχο Δείκτη Νοεμβρίου 2015 (Πίνακες 3, 4, 5)

Η μείωση του Γενικού Δείκτη Κύκλου Εργασιών Εξωτερικής Αγοράς κατά 0,4% το μήνα Νοέμβριο 2016, σε σύγκριση με τον αντίστοιχο δείκτη του Νοεμβρίου 2015, προήλθε:

1. Από τις μεταβολές των δεικτών των επιμέρους τομέων της βιομηχανίας:

- Μείωση κατά 0,9% του Δείκτη Κύκλου Εργασιών Μεταποιητικών Βιομηχανιών. Στη μείωση αυτή συνέβαλαν κυρίως, οι μειώσεις των δεικτών των 2ψήφιων κλάδων: ειδών ένδυσης, παραγώγων πετρελαίου και άνθρακα, χημικών προϊόντων και λοιπού εξοπλισμού μεταφορών.
- Αύξηση κατά 24,4% του Δείκτη Κύκλου Εργασιών Ορυχείων - Λατομείων. Στην αύξηση αυτή συνέβαλαν, κυρίως, οι αυξήσεις των δεικτών των 2ψήφιων κλάδων: εξόρυξης μεταλλούχων μεταλλευμάτων και άλλων εξορυκτικών και λατομικών δραστηριοτήτων.

2. Από τις μεταβολές των δεικτών των επιμέρους αγορών:

- Αύξηση κατά 6,6% του Δείκτη Κύκλου Εργασιών Εξωτερικής Αγοράς Ευρωζώνης.
- Μείωση κατά 3,6% του Δείκτη Κύκλου Εργασιών Εξωτερικής Αγοράς εκτός Ευρωζώνης.

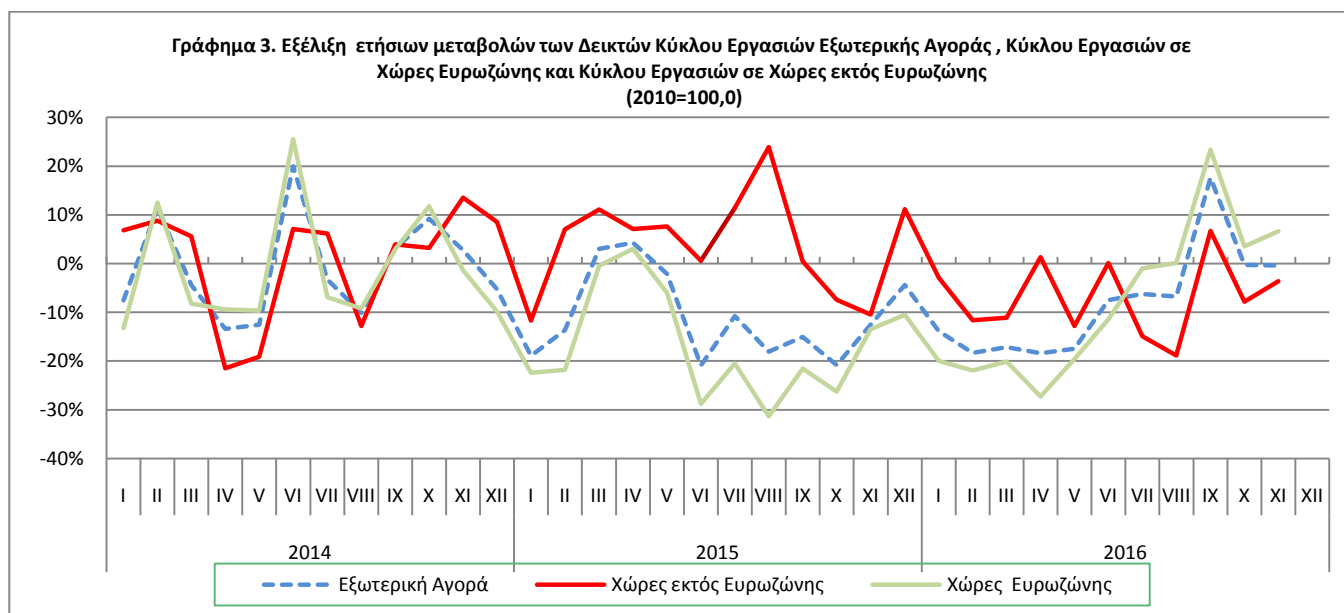

IV. Σύγκριση Γενικού Δείκτη Κύκλου Εργασιών στη Βιομηχανία μηνός Νοεμβρίου 2016 με τον αντίστοιχο Δείκτη Οκτωβρίου 2016 (Πίνακες 6, 7, 8, 9, 10)

Η μείωση του Γενικού Δείκτη Κύκλου Εργασιών στη Βιομηχανία κατά 1,0% το μήνα Νοέμβριο 2016, σε σύγκριση με τον αντίστοιχο δείκτη του Οκτωβρίου 2016, προήλθε:

1. Από τις μεταβολές των δεικτών των επιμέρους τομέων της βιομηχανίας:

- Μείωση κατά 9,4% του Δείκτη Κύκλου Εργασιών Ορυχείων - Λατομείων.
- Μείωση κατά 0,8% του Δείκτη Κύκλου Εργασιών Μεταποιητικών Βιομηχανιών.

2. Από τις μεταβολές των δεικτών των επιμέρους αγορών:

- Μείωση κατά 0,4% του Δείκτη Κύκλου Εργασιών Εγχώριας Αγοράς
- Μείωση κατά 1,7% του Δείκτη Κύκλου Εργασιών Εξωτερικής Αγοράς.

Πίνακας 1: Ετήσιες μεταβολές Δείκτη Κύκλου Εργασιών στη Βιομηχανία (Σύνολο Αγοράς)

Έτος βάσης: 2010=100,0

Κωδικός Κλάδου	Όνομασία Κλάδου	Συντελεστές στάθμισης	Νοέμβριος			Μεταβολή (%)	
			2016*	2015	2014	2016/2015	2015/2014
	ΓΕΝΙΚΟΣ ΔΕΙΚΤΗΣ		87,46	85,75	95,00	2,0	-9,7
Β	ΟΡΥΧΕΙΑ – ΛΑΤΟΜΕΙΑ	100,00	96,63	91,69	104,98	5,4	-12,7
05	Εξόρυξη άνθρακα και λιγνίτη	5,89	92,35	142,04	227,34	-35,0	-37,5
06	Άντληση αργού πετρελαίου και φυσικού αερίου	6,90	0,00	0,00	0,00	-	-
07	Εξόρυξη μεταλλούχων μεταλλευμάτων	16,67	132,75	102,17	137,98	29,9	-26,0
08	Άλλες εξορυκτικές και λατομικές δραστηριότητες	70,54	97,89	93,97	97,26	4,2	-3,4
Γ	ΜΕΤΑΠΟΙΗΤΙΚΕΣ ΒΙΟΜΗΧΑΝΙΕΣ	100,00	87,30	85,65	94,83	1,9	-9,7
10	Τρόφιμα	18,21	92,73	89,00	92,50	4,2	-3,8
11	Ποτά	4,57	54,14	53,25	53,49	1,7	-0,5
12	Καπνός	1,10	121,63	119,87	113,29	1,5	5,8
13	Κλωστοϋφαντουργικές ύλες	1,21	72,98	74,24	62,74	-1,7	18,3
14	Είδη ένδυσης	1,39	53,12	57,13	64,00	-7,0	-10,7
15	Δέρματα - είδη υπόδησης	0,28	44,48	43,30	40,30	2,7	7,4
16	Ξύλο και φελλός	0,72	48,87	49,53	48,70	-1,3	1,7
17	Χαρτί και προϊόντα από χαρτί	2,07	90,74	97,84	92,11	-7,3	6,2
18	Εκτυπώσεις και αναπαραγωγή προεγγεγραμμένων μέσων	1,21	52,70	57,40	58,77	-8,2	-2,3
19	Παράγωγα πετρελαίου και άνθρακα	33,96	94,17	94,65	120,50	-0,5	-21,5
20	Χημικά προϊόντα	4,97	82,86	91,02	79,08	-9,0	15,1
21	Βασικά φαρμακευτικά προϊόντα και σκευάσματα	2,64	110,38	97,24	99,51	13,5	-2,3
22	Προϊόντα από ελαστική και πλαστική ύλη	3,26	100,46	102,97	99,54	-2,5	3,5
23	Μη μεταλλικά ορυκτά	4,59	61,22	58,98	61,59	3,8	-4,2
24	Βασικά μέταλλα	9,70	90,23	77,92	92,46	15,8	-15,7
25	Κατασκευή μεταλλικών προϊόντων	3,25	81,70	67,86	64,08	20,4	5,9
26	Ηλεκτρονικοί υπολογιστές, ηλεκτρονικά και οπτικά προϊόντα	0,35	120,29	164,92	96,06	-27,1	71,7
27	Ηλεκτρολογικός εξοπλισμός	2,43	79,51	80,37	69,41	-1,1	15,8
28	Μηχανήματα και είδη εξοπλισμού	0,88	88,26	94,52	96,40	-6,6	-2,0
29	Μηχανοκίνητα οχήματα, ρυμουλκούμενα, ημιρυμουλκούμενα	0,28	110,31	74,44	97,34	48,2	-23,5
30	Λοιπός εξοπλισμός μεταφορών	0,43	105,41	119,75	19,38	-12,0	517,8
31	Έπιπλα	0,84	57,79	52,48	55,37	10,1	-5,2
32	Άλλες μεταποιητικές δραστηριότητες	0,25	92,77	81,63	80,17	13,6	1,8
33	Επισκευή και εγκατάσταση μηχανημάτων και εξοπλισμού	1,41	62,44	71,82	76,61	-13,1	-6,3
	ΚΥΡΙΕΣ ΟΜΑΔΕΣ ΒΙΟΜΗΧΑΝΙΚΩΝ ΚΛΑΔΩΝ						
1	Ενέργεια	33,61	93,85	94,46	120,40	-0,7	-21,5
2	Ενδιάμεσα αγαθά	31,86	84,71	83,08	84,66	2,0	-1,9
3	Κεφαλαιουχικά αγαθά	4,57	84,25	75,73	71,71	11,3	5,6
4	Διαρκή καταναλωτικά αγαθά	1,53	60,60	72,06	60,89	-15,9	18,3
5	Μη διαρκή καταναλωτικά αγαθά	28,43	84,94	80,79	82,16	5,2	-1,7

* Προσωρινά στοιχεία

Σημείωση : Οι δείκτες δημοσιεύονται με στρογγυλοποίηση δύο δεκαδικών ψηφίων και οι ποσοστιαίες μεταβολές δημοσιεύονται με στρογγυλοποίηση ενός δεκαδικού ψηφίου.

Πίνακας 2: Ετήσιες μεταβολές Δείκτη Κύκλου Εργασιών στη Βιομηχανία Εγχώριας Αγοράς

Έτος βάσης: 2010=100,0

Κωδικός Κλάδου	Όνομασία Κλάδου	Συντελεστές στάθμισης	Νοέμβριος			Μεταβολή (%)	
			2016*	2015	2014	2016/2015	2015/2014
ΓΕΝΙΚΟΣ ΔΕΙΚΤΗΣ			72,45	69,75	75,35	3,9	-7,4
Β	ΟΡΥΧΕΙΑ – ΛΑΤΟΜΕΙΑ	100,00	67,89	78,27	80,77	-13,3	-3,1
05	Εξόρυξη άνθρακα και λιγνίτη	9,91	93,00	143,02	228,95	-35,0	-37,5
06	Άντληση αργού πετρελαίου και φυσικού αερίου	11,69	0,00	0,00	0,00	-	-
07	Εξόρυξη μεταλλούχων μεταλλευμάτων	10,57	134,29	133,66	107,44	0,5	24,4
08	Άλλες εξορυκτικές και λατομικές δραστηριότητες	67,83	65,59	73,69	68,95	-11,0	6,9
Γ	ΜΕΤΑΠΟΙΗΤΙΚΕΣ ΒΙΟΜΗΧΑΝΙΕΣ	100,00	72,51	69,63	75,28	4,1	-7,5
10	Τρόφιμα	22,06	85,09	82,19	86,66	3,5	-5,2
11	Ποτά	6,16	50,95	50,67	50,82	0,6	-0,3
12	Καπνός	0,97	83,55	83,59	74,29	-0,1	12,5
13	Κλωστούφαντουργικές ύλες	0,89	70,56	68,19	59,35	3,5	14,9
14	Είδη ένδυσης	1,02	58,99	61,10	59,51	-3,5	2,7
15	Δέρματα - είδη υπόδησης	0,34	43,63	44,33	44,14	-1,6	0,4
16	Ξύλο και φελλός	0,89	42,74	42,85	38,78	-0,3	10,5
17	Χαρτί και προϊόντα από χαρτί	2,65	83,37	93,22	85,34	-10,6	9,2
18	Εκτυώσεις και αναπαραγωγή προεγγεγραμμένων μέσων	1,72	48,28	53,05	56,21	-9,0	-5,6
19	Παράγωγα πετρελαίου και άνθρακα	31,51	77,25	70,49	87,96	9,6	-19,9
20	Χημικά προϊόντα	4,60	80,93	86,30	71,50	-6,2	20,7
21	Βασικά φαρμακευτικά προϊόντα και σκευάσματα	2,45	94,58	85,34	85,18	10,8	0,2
22	Προϊόντα από ελαστική και πλαστική ύλη	3,01	81,68	88,64	80,82	-7,9	9,7
23	Μη μεταλλικά ορυκτά	5,66	47,65	46,15	51,62	3,3	-10,6
24	Βασικά μέταλλα	5,72	65,97	53,16	61,78	24,1	-14,0
25	Κατασκευή μεταλλικών προϊόντων	3,47	45,47	40,59	45,49	12,0	-10,8
26	Ηλεκτρονικοί υπολογιστές, ηλεκτρονικά και οπτικά προϊόντα	0,17	18,70	147,28	41,33	-87,3	256,3
27	Ηλεκτρολογικός εξοπλισμός	1,82	50,96	52,02	46,44	-2,0	12,0
28	Μηχανήματα και είδη εξοπλισμού	0,77	46,18	49,26	45,81	-6,3	7,5
29	Μηχανοκίνητα οχήματα, ρυμουλκούμενα, ημιρυμουλκούμενα	0,27	134,66	84,59	119,13	59,2	-29,0
30	Λοιπός εξοπλισμός μεταφορών	0,40	111,45	115,12	3,53	-3,2	3163,1
31	Έπιπλα	1,15	48,55	47,47	50,44	2,3	-5,9
32	Άλλες μεταποιητικές δραστηριότητες	0,27	57,14	53,13	56,25	7,5	-5,6
33	Επισκευή και εγκατάσταση μηχανημάτων και εξοπλισμού	2,03	62,44	71,82	76,61	-13,1	-6,3
ΚΥΡΙΕΣ ΟΜΑΔΕΣ ΒΙΟΜΗΧΑΝΙΚΩΝ ΚΛΑΔΩΝ							
1	Ενέργεια	31,37	76,92	70,44	88,12	9,2	-20,1
2	Ενδιάμεσα αγαθά	28,94	68,62	68,96	68,25	-0,5	1,1
3	Κεφαλαιουχικά αγαθά	5,20	60,19	59,87	57,25	0,5	4,6
4	Διαρκή καταναλωτικά αγαθά	1,74	45,66	58,47	49,82	-21,9	17,4
5	Μη διαρκή καταναλωτικά αγαθά	32,75	74,92	71,96	73,65	4,1	-2,3

* Προσωρινά στοιχεία

Σημείωση : Οι δείκτες δημοσιεύονται με στρογγυλοποίηση δύο δεκαδικών ψηφίων και οι ποσοστιαίες μεταβολές δημοσιεύονται με στρογγυλοποίηση ενός δεκαδικού ψηφίου.

Πίνακας 3: Ετήσιες μεταβολές Δείκτη Κύκλου Εργασιών στη Βιομηχανία Εξωτερικής Αγοράς

Έτος βάσης: 2010=100,0

Κωδικός Κλάδου	Όνομασία Κλάδου	Συντελεστές στάθμισης	Νοέμβριος			Μεταβολή (%)	
			2016*	2015	2014	2016/2015	2015/2014
ΓΕΝΙΚΟΣ ΔΕΙΚΤΗΣ			120,99	121,48	138,89	-0,4	-12,5
Β	ΟΡΥΧΕΙΑ – ΛΑΤΟΜΕΙΑ	100,00	138,09	111,06	139,91	24,4	-20,6
05	Εξόρυξη άνθρακα και λιγνίτη	0,10	0,00	3,96	0,00	-100,0	0,0
06	Άντληση αργού πετρελαίου και φυσικού αερίου ⁽²⁾	0,00	-	-	-	-	-
07	Εξόρυξη μεταλλούχων μεταλλευμάτων	25,44	131,83	83,34	156,24	58,2	-46,7
08	Άλλες εξορυκτικές και λατομικές δραστηριότητες	74,46	140,42	120,68	134,52	16,4	-10,3
Γ	ΜΕΤΑΠΟΙΗΤΙΚΕΣ ΒΙΟΜΗΧΑΝΙΕΣ	100,00	120,61	121,72	138,86	-0,9	-12,4
10	Τρόφιμα	9,54	132,31	124,26	122,74	6,5	1,2
11	Ποτά	0,98	99,47	90,03	91,49	10,5	-1,6
12	Καπνός	1,38	181,70	177,10	174,82	2,6	1,3
13	Κλωστούφαντουργικές ύλες	1,93	75,48	80,50	66,24	-6,2	21,5
14	Είδη ένδυσης	2,21	47,01	53,00	68,68	-11,3	-22,8
15	Δέρματα - είδη υπόδησης	0,15	48,69	38,19	21,24	27,5	79,8
16	Ξύλο και φελλός	0,37	81,42	85,06	101,38	-4,3	-16,1
17	Χαρτί και προϊόντα από χαρτί	0,77	148,12	133,80	144,89	10,7	-7,7
18	Εκτυώσεις και αναπαραγωγή προεγγεγραμμένων μέσων	0,07	286,98	287,32	194,16	-0,1	48,0
19	Παράγωγα πετρελαίου και άνθρακα	39,47	124,60	138,10	179,05	-9,8	-22,9
20	Χημικά προϊόντα	5,82	86,29	99,42	92,59	-13,2	7,4
21	Βασικά φαρμακευτικά προϊόντα και σκευάσματα	3,07	138,71	118,58	125,19	17,0	-5,3
22	Προϊόντα από ελαστική και πλαστική ύλη	3,82	133,86	128,47	132,82	4,2	-3,3
23	Μη μεταλλικά ορυκτά	2,17	141,11	134,52	120,30	4,9	11,8
24	Βασικά μέταλλα	18,67	106,98	95,01	113,64	12,6	-16,4
25	Κατασκευή μεταλλικών προϊόντων	2,74	185,30	145,85	117,26	27,1	24,4
26	Ηλεκτρονικοί υπολογιστές, ηλεκτρονικά και οπτικά προϊόντα	0,74	174,21	174,28	125,11	0,0	39,3
27	Ηλεκτρολογικός εξοπλισμός	3,80	110,24	110,89	94,13	-0,6	17,8
28	Μηχανήματα και είδη εξοπλισμού	1,13	152,83	163,97	174,03	-6,8	-5,8
29	Μηχανοκίνητα οχήματα, ρυμουλκούμενα, ημιρυμουλκούμενα	0,29	59,85	53,41	52,18	12,1	2,4
30	Λοιπός εξοπλισμός μεταφορών	0,50	94,54	128,10	47,98	-26,2	167,0
31	Έπιπλα	0,17	202,71	131,21	132,79	54,5	-1,2
32	Άλλες μεταποιητικές δραστηριότητες	0,21	193,54	162,26	147,80	19,3	9,8
33	Επισκευή και εγκατάσταση μηχανημάτων και εξοπλισμού	0,00	0,00	0,00	0,00	0,0	0,0
ΚΥΡΙΕΣ ΟΜΑΔΕΣ ΒΙΟΜΗΧΑΝΙΚΩΝ ΚΛΑΔΩΝ							
1	Ενέργεια	38,60	124,60	138,10	179,04	-9,8	-22,9
2	Ενδιάμεσα αγαθά	38,39	111,82	106,87	112,31	4,6	-4,8
3	Κεφαλαιουχικά αγαθά	3,16	172,69	134,03	124,84	28,8	7,4
4	Διαρκή καταναλωτικά αγαθά	1,06	116,13	122,60	102,07	-5,3	20,1
5	Μη διαρκή καταναλωτικά αγαθά	18,79	123,86	115,06	115,20	7,7	-0,1

* Προσωρινά στοιχεία

Σημειώσεις:

1. Οι δείκτες δημοσιεύονται με στρογγυλοποίηση δύο δεκαδικών ψηφίων και οι ποσοστιαίες μεταβολές δημοσιεύονται με στρογγυλοποίηση ενός δεκαδικού ψηφίου.
2. Δεν μπορεί να υπολογιστεί δείκτης επειδή η αξία του έτους βάσης είναι μηδενική.

Πίνακας 4: Ετήσιες μεταβολές Δείκτη Κύκλου Εργασιών στη Βιομηχανία Εξωτερικής Αγοράς σε Χώρες Ευρωζώνης
Έτος βάσης: 2010=100,0

Κωδικός Κλάδου	Όνομασία Κλάδου	Νοέμβριος			Μεταβολή (%)	
		2016*	2015	2014	2016/2015	2015/2014
ΓΕΝΙΚΟΣ ΔΕΙΚΤΗΣ		123,03	115,38	128,86	6,6	-10,5
ΤΟΜΕΙΣ ΒΙΟΜΗΧΑΝΙΑΣ						
B	ΟΡΥΧΕΙΑ – ΛΑΤΟΜΕΙΑ	159,89	138,58	130,08	15,4	6,5
Γ	ΜΕΤΑΠΟΙΗΤΙΚΕΣ ΒΙΟΜΗΧΑΝΙΕΣ	122,02	114,74	128,83	6,3	-10,9
ΚΥΡΙΕΣ ΟΜΑΔΕΣ ΒΙΟΜΗΧΑΝΙΚΩΝ ΚΛΑΔΩΝ						
1	Ενέργεια	129,92	115,80	287,36	12,2	-59,7
2	Ενδιάμεσα αγαθά	120,89	119,80	111,98	0,9	7,0
3	Κεφαλαιουχικά αγαθά	180,35	129,28	93,55	39,5	38,2
4	Διαρκή καταναλωτικά αγαθά	130,07	94,88	104,15	37,1	-8,9
5	Μη διαρκή καταναλωτικά αγαθά	117,62	108,34	101,45	8,6	6,8

* Προσωρινά στοιχεία

Πίνακας 5: Ετήσιες μεταβολές Δείκτη Κύκλου Εργασιών στη Βιομηχανία Εξωτερικής Αγοράς σε Χώρες εκτός Ευρωζώνης

Έτος βάσης: 2010=100,0

Κωδικός Κλάδου	Όνομασία Κλάδου	Νοέμβριος			Μεταβολή (%)	
		2016*	2015	2014	2016/2015	2015/2014
ΓΕΝΙΚΟΣ ΔΕΙΚΤΗΣ		119,97	124,51	143,86	-3,6	-13,5
ΤΟΜΕΙΣ ΒΙΟΜΗΧΑΝΙΑΣ						
B	ΟΡΥΧΕΙΑ – ΛΑΤΟΜΕΙΑ	123,12	92,15	146,66	33,6	-37,2
Γ	ΜΕΤΑΠΟΙΗΤΙΚΕΣ ΒΙΟΜΗΧΑΝΙΕΣ	119,91	125,15	143,80	-4,2	-13,0
ΚΥΡΙΕΣ ΟΜΑΔΕΣ ΒΙΟΜΗΧΑΝΙΚΩΝ ΚΛΑΔΩΝ						
1	Ενέργεια	123,98	140,67	166,55	-11,9	-15,5
2	Ενδιάμεσα αγαθά	104,97	97,10	112,56	8,1	-13,7
3	Κεφαλαιουχικά αγαθά	168,64	136,54	141,35	23,5	-3,4
4	Διαρκή καταναλωτικά αγαθά	94,82	164,98	98,89	-42,5	66,8
5	Μη διαρκή καταναλωτικά αγαθά	132,44	124,31	134,11	6,5	-7,3

* Προσωρινά στοιχεία

Σημείωση : Οι δείκτες δημοσιεύονται με στρογγυλοποίηση δύο δεκαδικών ψηφίων και οι ποσοστιαίες μεταβολές δημοσιεύονται με στρογγυλοποίηση ενός δεκαδικού ψηφίου.

Πίνακας 6: Μηνιαίες μεταβολές Δείκτη Κύκλου Εργασιών στη Βιομηχανία (Σύνολο Αγοράς)

Έτος βάσης: 2010=100,0

Κωδικός Κλάδου	Όνομασία Κλάδου	Νοέμβριος 2016*	Οκτώβριος 2016**	Μεταβολή (%) Νοεμ.16/Οκτ.16
ΓΕΝΙΚΟΣ ΔΕΙΚΤΗΣ		87,46	88,31	-1,0
ΤΟΜΕΙΣ ΒΙΟΜΗΧΑΝΙΑΣ				
B	ΟΡΥΧΕΙΑ – ΛΑΤΟΜΕΙΑ	96,63	106,67	-9,4
Γ	ΜΕΤΑΠΟΙΗΤΙΚΕΣ ΒΙΟΜΗΧΑΝΙΕΣ	87,30	88,00	-0,8
ΚΥΡΙΕΣ ΟΜΑΔΕΣ ΒΙΟΜΗΧΑΝΙΚΩΝ ΚΛΑΔΩΝ				
1	Ενέργεια	93,85	100,84	-6,9
2	Ενδιάμεσα αγαθά	84,71	82,96	2,1
3	Κεφαλαιουχικά αγαθά	84,25	82,33	2,3
4	Διαρκή καταναλωτικά αγαθά	60,60	63,24	-4,2
5	Μη διαρκή καταναλωτικά αγαθά	84,94	81,83	3,8

Πίνακας 7: Μηνιαίες μεταβολές Δείκτη Κύκλου Εργασιών στη Βιομηχανία Εγχώριας Αγοράς

Έτος βάσης: 2010=100,0

Κωδικός Κλάδου	Όνομασία Κλάδου	Νοέμβριος 2016*	Οκτώβριος 2016**	Μεταβολή (%) Νοεμ.16/Οκτ.16
ΓΕΝΙΚΟΣ ΔΕΙΚΤΗΣ		72,45	72,73	-0,4
ΤΟΜΕΙΣ ΒΙΟΜΗΧΑΝΙΑΣ				
B	ΟΡΥΧΕΙΑ – ΛΑΤΟΜΕΙΑ	67,89	69,64	-2,5
Γ	ΜΕΤΑΠΟΙΗΤΙΚΕΣ ΒΙΟΜΗΧΑΝΙΕΣ	72,51	72,78	-0,4
ΚΥΡΙΕΣ ΟΜΑΔΕΣ ΒΙΟΜΗΧΑΝΙΚΩΝ ΚΛΑΔΩΝ				
1	Ενέργεια	76,92	81,41	-5,5
2	Ενδιάμεσα αγαθά	68,62	66,36	3,4
3	Κεφαλαιουχικά αγαθά	60,19	60,05	0,2
4	Διαρκή καταναλωτικά αγαθά	45,66	55,01	-17,0
5	Μη διαρκή καταναλωτικά αγαθά	74,92	73,01	2,6

Πίνακας 8: Μηνιαίες μεταβολές Δείκτη Κύκλου Εργασιών στη Βιομηχανία Εξωτερικής Αγοράς

Έτος βάσης: 2010=100,0

Κωδικός Κλάδου	Όνομασία Κλάδου	Νοέμβριος 2016*	Οκτώβριος 2016**	Μεταβολή (%) Νοεμ.16/Οκτ.16
ΓΕΝΙΚΟΣ ΔΕΙΚΤΗΣ		120,99	123,13	-1,7
ΤΟΜΕΙΣ ΒΙΟΜΗΧΑΝΙΑΣ				
B	ΟΡΥΧΕΙΑ – ΛΑΤΟΜΕΙΑ	138,09	160,12	-13,8
Γ	ΜΕΤΑΠΟΙΗΤΙΚΕΣ ΒΙΟΜΗΧΑΝΙΕΣ	120,61	122,30	-1,4
ΚΥΡΙΕΣ ΟΜΑΔΕΣ ΒΙΟΜΗΧΑΝΙΚΩΝ ΚΛΑΔΩΝ				
1	Ενέργεια	124,60	136,13	-8,5
2	Ενδιάμεσα αγαθά	111,82	110,93	0,8
3	Κεφαλαιουχικά αγαθά	172,69	164,20	5,2
4	Διαρκή καταναλωτικά αγαθά	116,13	93,84	23,8
5	Μη διαρκή καταναλωτικά αγαθά	123,86	116,09	6,7

* Προσωρινά στοιχεία ** Αναθεωρημένα στοιχεία

Σημείωση : Οι δείκτες δημοσιεύονται με στρογγυλοποίηση δύο δεκαδικών ψηφίων και οι ποσοστιαίες μεταβολές δημοσιεύονται με στρογγυλοποίηση ενός δεκαδικού ψηφίου.

Πίνακας 9: Μηνιαίες μεταβολές Δείκτη Κύκλου Εργασιών στη Βιομηχανία Εξωτερικής Αγοράς σε Χώρες Ευρωζώνης
Έτος βάσης: 2010=100,0

Κωδικός Κλάδου	Ονομασία Κλάδου	Νοέμβριος 2016*	Οκτώβριος 2016**	Μεταβολή (%) Νοεμ.16/Οκτ.16
ΓΕΝΙΚΟΣ ΔΕΙΚΤΗΣ		123,03	114,48	7,5
ΤΟΜΕΙΣ ΒΙΟΜΗΧΑΝΙΑΣ				
Β	ΟΡΥΧΕΙΑ – ΛΑΤΟΜΕΙΑ	159,89	81,43	96,4
Γ	ΜΕΤΑΠΟΙΗΤΙΚΕΣ ΒΙΟΜΗΧΑΝΙΕΣ	122,02	115,40	5,7
ΚΥΡΙΕΣ ΟΜΑΔΕΣ ΒΙΟΜΗΧΑΝΙΚΩΝ ΚΛΑΔΩΝ				
1	Ενέργεια	129,92	129,05	0,7
2	Ενδιάμεσα αγαθά	120,89	111,19	8,7
3	Κεφαλαιουχικά αγαθά	180,35	176,98	1,9
4	Διαρκή καταναλωτικά αγαθά	130,07	101,68	27,9
5	Μη διαρκή καταναλωτικά αγαθά	117,62	108,64	8,3

* Προσωρινά στοιχεία ** Αναθεωρημένα στοιχεία

Πίνακας 10: Μηνιαίες μεταβολές Δείκτη Κύκλου Εργασιών στη Βιομηχανία Εξωτερικής Αγοράς σε Χώρες εκτός Ευρωζώνης

Έτος βάσης: 2010=100,0

Κωδικός Κλάδου	Ονομασία Κλάδου	Νοέμβριος 2016*	Οκτώβριος 2016**	Μεταβολή (%) Νοεμ.16/Οκτ.16
ΓΕΝΙΚΟΣ ΔΕΙΚΤΗΣ		119,97	127,41	-5,8
ΤΟΜΕΙΣ ΒΙΟΜΗΧΑΝΙΑΣ				
Β	ΟΡΥΧΕΙΑ – ΛΑΤΟΜΕΙΑ	123,12	214,18	-42,5
Γ	ΜΕΤΑΠΟΙΗΤΙΚΕΣ ΒΙΟΜΗΧΑΝΙΕΣ	119,91	125,69	-4,6
ΚΥΡΙΕΣ ΟΜΑΔΕΣ ΒΙΟΜΗΧΑΝΙΚΩΝ ΚΛΑΔΩΝ				
1	Ενέργεια	123,98	136,94	-9,5
2	Ενδιάμεσα αγαθά	104,97	110,74	-5,2
3	Κεφαλαιουχικά αγαθά	168,64	157,45	7,1
4	Διαρκή καταναλωτικά αγαθά	94,82	81,85	15,9
5	Μη διαρκή καταναλωτικά αγαθά	132,44	126,33	4,8

* Προσωρινά στοιχεία ** Αναθεωρημένα στοιχεία

Σημείωση : Οι δείκτες δημοσιεύονται με στρογγυλοποίηση δύο δεκαδικών ψηφίων και οι ποσοστιαίες μεταβολές δημοσιεύονται με στρογγυλοποίηση ενός δεκαδικού ψηφίου.

Πίνακας 11: Εξέλιξη Δείκτη Κύκλου Εργασιών στη Βιομηχανία (Σύνολο Αγοράς) - Ετήσιες μεταβολές

Έτος βάσης 2010=100,0

Έτος-μήνας	Γενικός Δείκτης (Σύνολο Αγοράς)		Κύκλος Εργασιών Εγχώριας Αγοράς		Κύκλος Εργασιών Εξωτερικής Αγοράς		
	Δείκτης	Ετήσια μεταβολή (%)	Δείκτης	Ετήσια μεταβολή (%)	Δείκτης	Ετήσια μεταβολή (%)	
2015	XI	85,75	-9,7	69,75	-7,4	121,48	-12,5
	XII	89,68	-0,7	75,61	2,2	121,12	-4,4
2016	I	65,02	-14,2	54,24	-14,4	89,10	-13,9
	II	72,56	-14,5	60,22	-11,5	100,11	-18,3
	III	85,54	-11,6	69,95	-6,8	120,37	-17,2
	IV	87,00	-13,8	76,98	-10,6	109,38	-18,4
	V	87,75	-13,0	72,89	-9,4	120,95	-17,5
	VI	94,42	-5,9	82,56	-4,8	120,90	-7,5
	VII	92,91	-6,2	77,84	-6,1	126,57	-6,3
	VIII	84,32	2,2	75,79	8,5	103,38	-6,8
	IX	97,90	9,9	78,43	4,4	141,40	17,5
	X	88,31	-2,9	72,73	-4,8	123,13	-0,3
	XI *	87,46	2,0	72,45	3,9	120,99	-0,4

*Προσωρινά στοιχεία

Πίνακας 12: Εξέλιξη Δείκτη Κύκλου Εργασιών στη Βιομηχανία Εξωτερικής Αγοράς - Ετήσιες μεταβολές

Έτος βάσης 2010=100,0

Έτος-μήνας	Γενικός Δείκτης (Σύνολο Εξωτερικής Αγοράς)		Κύκλος Εργασιών Εξωτερικής Αγοράς Ευρωζώνης		Κύκλος Εργασιών Εξωτερικής Αγοράς εκτός Ευρωζώνης		
	Δείκτης	Ετήσια μεταβολή (%)	Δείκτης	Ετήσια μεταβολή (%)	Δείκτης	Ετήσια μεταβολή (%)	
2015	XI	121,48	-12,5	115,38	-10,5	124,51	-13,5
	XII	121,12	-4,4	120,69	11,1	121,33	-10,5
2016	I	89,10	-13,9	108,24	-2,9	79,61	-19,9
	II	100,11	-18,3	114,20	-11,7	93,13	-21,9
	III	120,37	-17,2	127,58	-11,1	116,80	-20,1
	IV	109,38	-18,4	127,24	1,3	100,52	-27,3
	V	120,95	-17,5	120,70	-12,8	121,08	-19,6
	VI	120,90	-7,5	135,30	0,1	113,76	-11,4
	VII	126,57	-6,3	131,40	-14,9	124,18	-1,0
	VIII	103,38	-6,8	98,54	-18,8	105,78	0,1
	IX	141,40	17,5	134,49	6,8	144,83	23,2
	X	123,13	-0,3	114,48	-8,9	127,41	4,0
	XI*	120,99	-0,4	123,03	6,6	119,97	-3,6

* Προσωρινά στοιχεία

Σημείωση : Οι δείκτες δημοσιεύονται με στρογγυλοποίηση δύο δεκαδικών ψηφίων και οι ποσοστιαίες μεταβολές δημοσιεύονται με στρογγυλοποίηση ενός δεκαδικού ψηφίου.

Πίνακας 13: Μέσοι δείκτες και ποσοστιαίες μεταβολές δωδεκάμηνων περιόδων του Δείκτη Κύκλου Εργασιών στη Βιομηχανία (Σύνολο Αγοράς)

Έτος βάσης: 2010=100,0

Κωδικός Κλάδου	Όνομασία Κλάδου	Μέσοι δείκτες δωδεκάμηνων περιόδων			Μεταβολή (%)	
		Δεκ.2015-Νοεμ. 2016*	Δεκ.2014-Νοεμ. 2015	Δεκ.2013-Νοεμ. 2014	2016/2015	2015/2014
	ΓΕΝΙΚΟΣ ΔΕΙΚΤΗΣ	86,07	91,43	102,25	-5,9	-10,6
B	ΟΡΥΧΕΙΑ – ΛΑΤΟΜΕΙΑ	89,14	88,31	91,30	0,9	-3,3
05	Εξόρυξη άνθρακα και λιγνίτη	62,92	167,42	188,79	-62,4	-11,3
06	Άντληση αργού πετρελαίου και φυσικού αερίου	-	-	-	-	-
07	Εξόρυξη μεταλλούχων μεταλλευμάτων	123,60	108,60	121,44	13,8	-10,6
08	Άλλες εξορυκτικές και λατομικές δραστηριότητες	91,89	85,55	84,99	7,4	0,7
Γ	ΜΕΤΑΠΟΙΗΤΙΚΕΣ ΒΙΟΜΗΧΑΝΙΕΣ	86,02	91,48	102,43	-6,0	-10,7
10	Τρόφιμα	93,10	95,48	94,06	-2,5	1,5
11	Ποτά	82,63	80,41	79,22	2,8	1,5
12	Καπνός	125,01	123,03	96,97	1,6	26,9
13	Κλωστοϋφαντουργικές ύλες	67,63	66,10	64,35	2,3	2,7
14	Είδη ένδυσης	50,41	52,28	65,71	-3,6	-20,4
15	Δέρματα - είδη υπόδησης	41,06	35,68	39,69	15,1	-10,1
16	Ξύλο και φελλός	44,04	42,28	42,28	4,2	0,0
17	Χαρτί και προϊόντα από χαρτί	92,12	92,95	90,69	-0,9	2,5
18	Εκτυπώσεις και αναπαραγωγή προεγγεγραμμένων μέσων	53,67	54,82	57,84	-2,1	-5,2
19	Παράγωγα πετρελαίου και άνθρακα	86,97	102,76	138,58	-15,4	-25,9
20	Χημικά προϊόντα	95,49	94,95	93,98	0,6	1,0
21	Βασικά φαρμακευτικά προϊόντα και σκευάσματα	104,05	97,85	94,31	6,3	3,8
22	Προϊόντα από ελαστική και πλαστική ύλη	100,83	105,10	99,29	-4,1	5,9
23	Μη μεταλλικά ορυκτά	58,72	54,94	57,50	6,9	-4,5
24	Βασικά μέταλλα	88,21	92,00	88,31	-4,1	4,2
25	Κατασκευή μεταλλικών προϊόντων	80,78	75,03	80,36	7,7	-6,6
26	Ηλεκτρονικοί υπολογιστές, ηλεκτρονικά και οπτικά προϊόντα	135,47	125,23	99,26	8,2	26,2
27	Ηλεκτρολογικός εξοπλισμός	79,27	74,86	69,33	5,9	8,0
28	Μηχανήματα και είδη εξοπλισμού	82,91	86,14	84,36	-3,8	2,1
29	Μηχανοκίνητα οχήματα, ρυμουλκούμενα, ημρυμουλκούμενα	69,71	67,74	64,01	2,9	5,8
30	Λοιπός εξοπλισμός μεταφορών	107,69	91,37	33,39	17,9	173,6
31	Έπιπλα	52,87	47,98	48,07	10,2	-0,2
32	Άλλες μεταποιητικές δραστηριότητες	90,13	83,79	80,35	7,6	4,3
33	Επισκευή και εγκατάσταση μηχανημάτων και εξοπλισμού	53,99	59,18	68,64	-8,8	-13,8
	ΚΥΡΙΕΣ ΟΜΑΔΕΣ ΒΙΟΜΗΧΑΝΙΚΩΝ ΚΛΑΔΩΝ					
1	Ενέργεια	86,61	102,60	138,26	-15,6	-25,8
2	Ενδιάμεσα αγαθά	85,44	86,15	84,19	-0,8	2,3
3	Κεφαλαιουχικά αγαθά	72,69	69,95	70,39	3,9	-0,6
4	Διαρκή καταναλωτικά αγαθά	61,51	57,66	57,70	6,7	-0,1
5	Μη διαρκή καταναλωτικά αγαθά	89,61	89,42	87,47	0,2	2,2

* Προσωρινά στοιχεία

Σημείωση : Οι δείκτες δημοσιεύονται με στρογγυλοποίηση δύο δεκαδικών ψηφίων και οι ποσοστιαίες μεταβολές δημοσιεύονται με στρογγυλοποίηση ενός δεκαδικού ψηφίου.

ΜΕΘΟΔΟΛΟΓΙΚΕΣ ΣΗΜΕΙΩΣΕΙΣ

Γενικά	Ο Δείκτης Κύκλου Εργασιών στη Βιομηχανία είναι δείκτης του οικονομικού κύκλου της επιχείρησης και δείχνει τη μηνιαία εξέλιξη της αγοράς αγαθών και υπηρεσιών στη βιομηχανία. Η πρώτη κατάρτιση του εν λόγω δείκτη, στην Ελλάδα, ολοκληρώθηκε από την ΕΛ.ΣΤΑΤ. το 2006, με έτος βάσης 2000=100,0.
Σκοπός του δείκτη	Σκοπός του δείκτη αυτού είναι η μέτρηση της δραστηριότητας της βιομηχανίας στην αγορά σε όρους αξίας. Ο κύκλος εργασιών περιλαμβάνει τα συνολικά ποσά που έχει τιμολογήσει η επιχείρηση στη διάρκεια της περιόδου αναφοράς και τα οποία αντιστοιχούν σε πωλήσεις αγαθών ή υπηρεσιών που παρασχέθηκαν σε τρίτους. Οι στόχοι και τα χαρακτηριστικά του Δείκτη Κύκλου Εργασιών ισχύουν και για τους αντίστοιχους δείκτες που αφορούν στη διάκριση μεταξύ εγχώριου και μη εγχώριου κύκλου εργασιών.
Νομικό πλαίσιο	Ο Δείκτης Κύκλου Εργασιών στη Βιομηχανία καταρτίζεται στο πλαίσιο εφαρμογής του Κανονισμού (ΕΚ) του Συμβουλίου, αριθ. 1165/98, «περί βραχυπρόθεσμων στατιστικών», καθώς και του τροποποιητικού Κανονισμού του Κοινοβουλίου και του Συμβουλίου, αριθ. 1158/05, του αναφερόμενου Κανονισμού 1165/98. Επιπλέον, ο εν λόγω δείκτης καταρτίζεται στο πλαίσιο εφαρμογής του κανονισμού (ΕΚ) αριθμ. 1893/2006 του Ευρωπαϊκού Κοινοβουλίου και του Συμβουλίου, του Κανονισμού (ΕΚ) αριθμ. 656/2007 της Επιτροπής, καθώς και του Κανονισμού (ΕΚ) αριθμ. 451/2008 του Συμβουλίου.
Περίοδος αναφοράς	Μήνας
Έτος βάσης	2010=100,0.
Αναθεώρηση	Η τελευταία αναθεώρηση του ανωτέρω δείκτη, με έτος βάσης 2010=100,0, έγινε στο πλαίσιο των απαιτήσεων του Κανονισμού 1165/98, σύμφωνα με τον οποίο οι βραχυχρόνιοι δείκτες αναθεωρούνται κάθε πέντε (5) χρόνια με έτος βάσης που λήγει σε 0 ή 5.
Στατιστικές ταξινομήσεις	Σε επίπεδο κλάδων οικονομικών δραστηριοτήτων χρησιμοποιείται η ταξινόμηση NACE Rev. 2 της Eurostat (Κανονισμός 1893/2006), ενώ σε επίπεδο κύριων ομάδων βιομηχανικών κλάδων η ομαδοποίηση των 2ψήφιδων και 3ψήφιδων κλάδων, της ταξινόμησης NACE Rev. 2, γίνεται σύμφωνα με τον Κανονισμό 656/2007 της Επιτροπής. Σε επίπεδο προϊόντων χρησιμοποιείται η ταξινόμηση CPA 2008, της Eurostat (Κανονισμός 451/2008).
Γεωγραφική κάλυψη	Το σύνολο της Χώρας.
Κάλυψη κλάδων οικονομικών δραστηριοτήτων	Ο δείκτης καλύπτει όλους τους κλάδους των τμημάτων C (ορυχεία – λατομεία) και D (μεταποιητικές βιομηχανίες) της ταξινόμησης NACE Rev.2.
Υπολογισμός του δείκτη	Ο Δείκτης Κύκλου Εργασιών στη Βιομηχανία είναι δείκτης σταθερής βάσης. Ο δείκτης αυτός υπολογίζεται αρχικά σε επίπεδο τετραψήφιου κλάδου οικονομικής δραστηριότητας και ακολούθως, με την εφαρμογή κατάλληλων συντελεστών στάθμισης, υπολογίζεται σε επίπεδο τριψήφιου, διψήφιου και μονοψήφιου κλάδου οικονομικής δραστηριότητας ή και σε επίπεδο κύριων ομάδων βιομηχανικών κλάδων.
Δημοσίευση στοιχείων	Τα στοιχεία του Δείκτη Κύκλου Εργασιών στη Βιομηχανία, με έτος βάσης 2010=100,0, δημοσιεύονται από τον Νοέμβριο 2014 με πρώτο μήνα αναφοράς τον Σεπτέμβριο 2014. Η διάθεση των χρονοσειρών του Δείκτη με το ίδιο έτος βάσης (2010) γίνεται αναδρομικά από τον Ιανουάριο 2000.
Παραπομπές	Περισσότερες πληροφορίες σχετικά με τη μεθοδολογία κατάρτισης και υπολογισμού του Δείκτη Κύκλου Εργασιών στη Βιομηχανία, καθώς και στοιχεία χρονολογικών σειρών του δείκτη αυτού, διατίθενται στην ιστοσελίδα της ΕΛ.ΣΤΑΤ. (www.statistics.gr).