



ΔΕΛΤΙΟ ΤΥΠΟΥ

ΚΙΝΗΣΗ ΜΟΥΣΕΙΩΝ ΚΑΙ ΑΡΧΑΙΟΛΟΓΙΚΩΝ ΧΩΡΩΝ ΣΕΠΤΕΜΒΡΙΟΣ 2017

Η Ελληνική Στατιστική Αρχή (ΕΛΣΤΑΤ) ανακοινώνει τα αποτελέσματα της Έρευνας Κίνησης Μουσείων και Αρχαιολογικών Χώρων για τον μήνα Σεπτέμβριο 2017. Πιο συγκεκριμένα:

- Κατά τον μήνα Σεπτέμβριο 2017 σε σχέση με τον αντίστοιχο μήνα του 2016, παρατηρήθηκε αύξηση των επισκεπτών των Μουσείων κατά 13,0%, αύξηση των επισκεπτών ελεύθερης εισόδου κατά 11,0% και αύξηση των εισπράξεων κατά 15,8% (Πίνακας 1).
- Στους Αρχαιολογικούς χώρους, κατά τον μήνα Σεπτέμβριο 2017 σε σύγκριση με τον αντίστοιχο μήνα του 2016, παρατηρείται αύξηση των επισκεπτών κατά 12,1%, αύξηση των επισκεπτών ελεύθερης εισόδου κατά 20,2% και αύξηση των εισπράξεων κατά 9,5% (Πίνακας 1).
- Κατά το εννεάμηνο Ιανουαρίου – Σεπτεμβρίου 2017, παρατηρείται αύξηση σε σχέση με την αντίστοιχη περίοδο του έτους 2016 κατά 16,8% στους επισκέπτες των Μουσείων και αύξηση κατά 18,2% στους επισκέπτες ελεύθερης εισόδου, ενώ οι αντίστοιχες εισπράξεις παρουσίασαν αύξηση κατά 20,7% (Πίνακας 2).
- Στους Αρχαιολογικούς χώρους, κατά το εννεάμηνο Ιανουαρίου – Σεπτεμβρίου 2017 σε σχέση με την αντίστοιχη περίοδο του 2016, παρατηρείται αύξηση των επισκεπτών κατά 18,2% και αύξηση κατά 22,0% των επισκεπτών ελεύθερης εισόδου, ενώ οι αντίστοιχες εισπράξεις παρουσίασαν αύξηση κατά 18,0% (Πίνακας 2).

Γράφημα 1: Κίνηση Μουσείων και Αρχαιολογικών Χώρων (1/2013 – 9/2017)

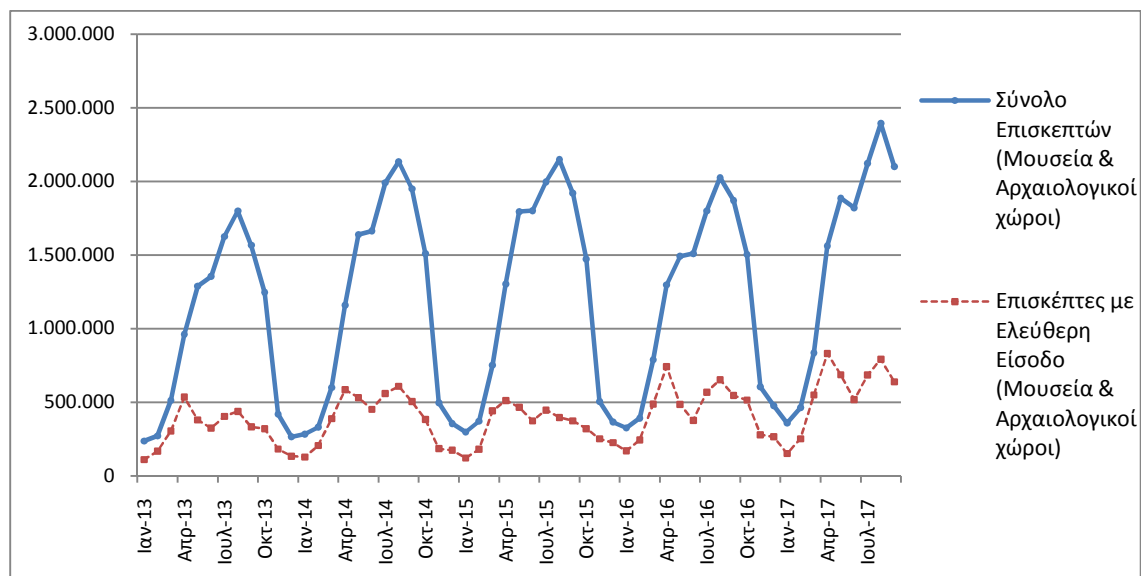

Πληροφορίες:

Διεύθυνση Κοινωνικών Στατιστικών

Τμήμα Στατιστικών Πολιτιστικού Τομέα και Αθλητισμού

Αργυρώ Πατεράκη (τηλ.: 213 1352129, e-mail: ar.pateraki@statistics.gr)

**ΠΙΝΑΚΑΣ 1: ΕΠΙΣΚΕΠΤΕΣ ΜΟΥΣΕΙΩΝ ΚΑΙ ΑΡΧΑΙΟΛΟΓΙΚΩΝ ΧΩΡΩΝ – ΕΙΣΠΡΑΞΕΙΣ
(ΣΕΠΤΕΜΒΡΙΟΣ 2016 ΚΑΙ ΣΕΠΤΕΜΒΡΙΟΣ 2017)**

| I. ΑΡΙΘΜΟΣ ΕΠΙΣΚΕΠΤΩΝ | | | |
|--|----------------------|----------------------|-------------------------------|
| Μουσεία - Αρχαιολογικοί Χώροι | 2016 | 2017 | Μεταβολή 2017/2016 |
| Γενικό σύνολο επισκεπτών (Α+Β) | 1.870.067 | 2.100.935 | 12,3% |
| A. Μουσεία (Γ+Ε) | 516.119 | 583.328 | 13,0% |
| Μουσείο Ακρόπολης | 148.078 | 164.267 | 10,9% |
| Εθνικό Αρχαιολογικό | 30.492 | 56.905 | 86,6% |
| Αρχαίας Ολυμπίας | 13.601 | 14.892 | 9,5% |
| Παλάτι Ιπποτών (Ρόδου) | 41.580 | 37.552 | -9,7% |
| Ηρακλείου (Κρήτης) | 65.170 | 68.869 | 5,7% |
| Λευκού Πύργου | 29.612 | 23.782 | -19,7% |
| Δελφών | 18.353 | 24.139 | 31,5% |
| Λοιπών μουσείων | 169.233 | 192.922 | 14,0% |
| B. Αρχαιολογικοί χώροι (Δ+Ζ) | 1.353.948 | 1.517.607 | 12,1% |
| Επιδαύρου ⁽¹⁾ | 46.812 | 51.401 | 9,8% |
| Ακροπόλεως Μυκηνών και Θησαυρού Ατρέα | 40.414 | 49.376 | 22,2% |
| Ακροπόλεως Αθηνών ⁽²⁾ | 231.112 | 359.252 | - |
| Σουνίου | 26.184 | 30.292 | 15,7% |
| Ακροπόλεως Λίνδου | 76.906 | 79.110 | 2,9% |
| Βασιλικοί Τάφοι Βεργίνας | 16.493 | 19.243 | 16,7% |
| Αρχαίας Ολυμπίας | 54.093 | 57.947 | 7,1% |
| Κνωσού (Κρήτης) | 93.774 | 94.413 | 0,7% |
| Φαιστού (Κρήτης) | 12.458 | 13.180 | 5,8% |
| Αρχαίας Κορίνθου ⁽¹⁾ | 19.598 | 22.540 | 15,0% |
| Μυστρά ⁽¹⁾ | 13.871 | 15.632 | 12,7% |
| Δελφών | 41.223 | 41.436 | 0,5% |
| Λοιπών αρχαιολογικών χώρων | 681.010 | 683.785 | 0,4% |
| II. ΑΡΙΘΜΟΣ ΕΠΙΣΚΕΠΤΩΝ ΜΕ ΕΙΣΙΤΗΡΙΟ | | | |
| | 2016 | 2017 | Μεταβολή 2017/2016 |
| Σύνολο Επισκεπτών Με Εισιτήριο (Γ+Δ) | 1.324.568 | 1.462.599 | 10,4% |
| Γ. Μουσεία | 324.871 | 370.952 | 14,2% |
| Δ. Αρχαιολογικοί χώροι | 999.697 | 1.091.647 | 9,2% |
| III. ΑΡΙΘΜΟΣ ΕΠΙΣΚΕΠΤΩΝ ΕΛΕΥΘΕΡΗΣ ΕΙΣΟΔΟΥ | | | |
| | 2016 | 2017 | Μεταβολή 2017/2016 |
| Σύνολο Επισκεπτών Ελεύθερης Εισόδου (Ε+Ζ) | 545.499 | 638.336 | 17,0% |
| Ε. Μουσεία | 191.248 | 212.376 | 11,0% |
| Ζ. Αρχαιολογικοί χώροι | 354.251 | 425.960 | 20,2% |
| IV. ΕΙΣΠΡΑΞΕΙΣ (σε ευρώ) | | | |
| | 2016 | 2017 | Μεταβολή 2017/2016 |
| Σύνολο Εισπράξεων (Η+Θ) | 13.719.275,00 | 15.150.109,00 | 10,4% |
| Η. Μουσεία | 1.932.522,00 | 2.238.334,00 | 15,8% |
| Θ. Αρχαιολογικοί χώροι | 11.786.753,00 | 12.911.775,00 | 9,5% |

(1) Ισχύει ενιαίο εισιτήριο για το μουσείο και τον αρχαιολογικό χώρο.

(2) Στα στοιχεία που αφορούν τον αριθμό των εισιτηρίων του αρχαιολογικού χώρου της Ακροπόλεως Αθηνών περιλαμβάνονται από τον Μάιο του 2017 και τα εισιτήρια του Αρχαίου Θεάτρου Διονύσου, για το λόγο αυτό δεν είναι δυνατή η σύγκριση μεταξύ των ετών 2016 και 2017.

Στα παρακάτω διαγράμματα παρουσιάζεται η πορεία των εισπράξεων (γράφημα 2), καθώς και η επισκεψιμότητα ανά Μουσείο και Αρχαιολογικό χώρο (γραφήματα 3 και 4 αντίστοιχα).

Γράφημα 2: Εισπράξεις Μουσείων και Αρχαιολογικών χώρων (1/2013 – 9/2017)

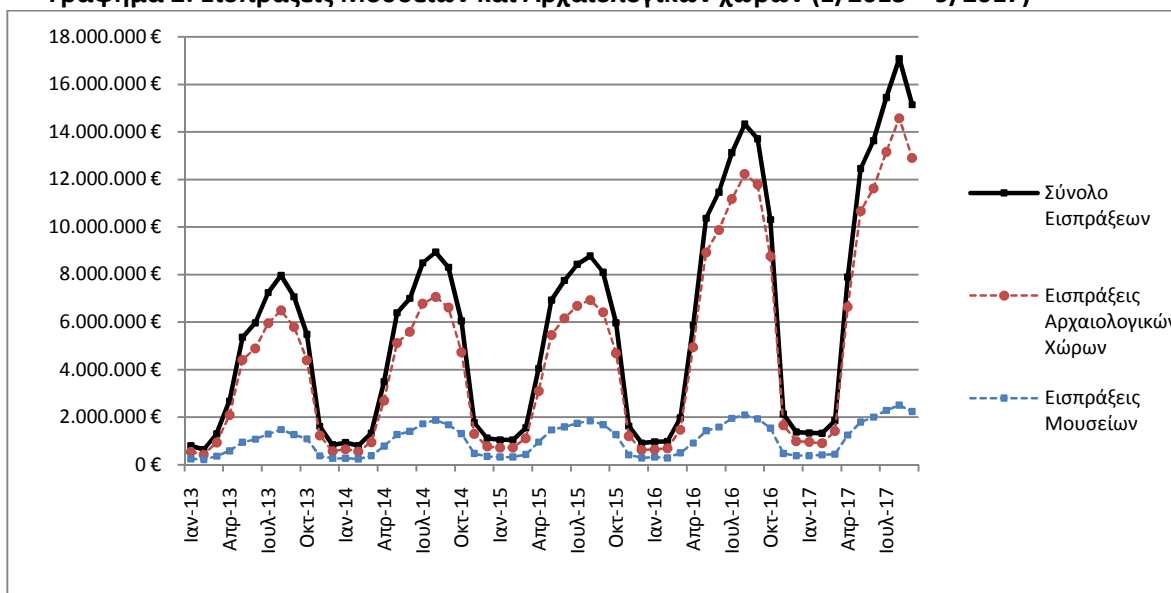

Γράφημα 3: Επισκεψιμότητα Μουσείων (%) – Σεπτέμβριος 2017

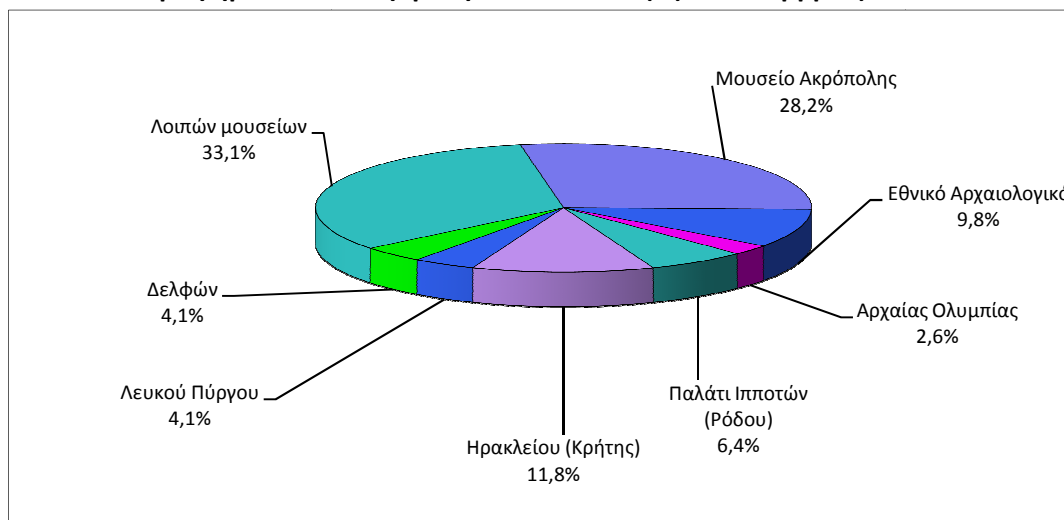

Γράφημα 4: Επισκεψιμότητα Αρχαιολογικών χώρων (%) – Σεπτέμβριος 2017

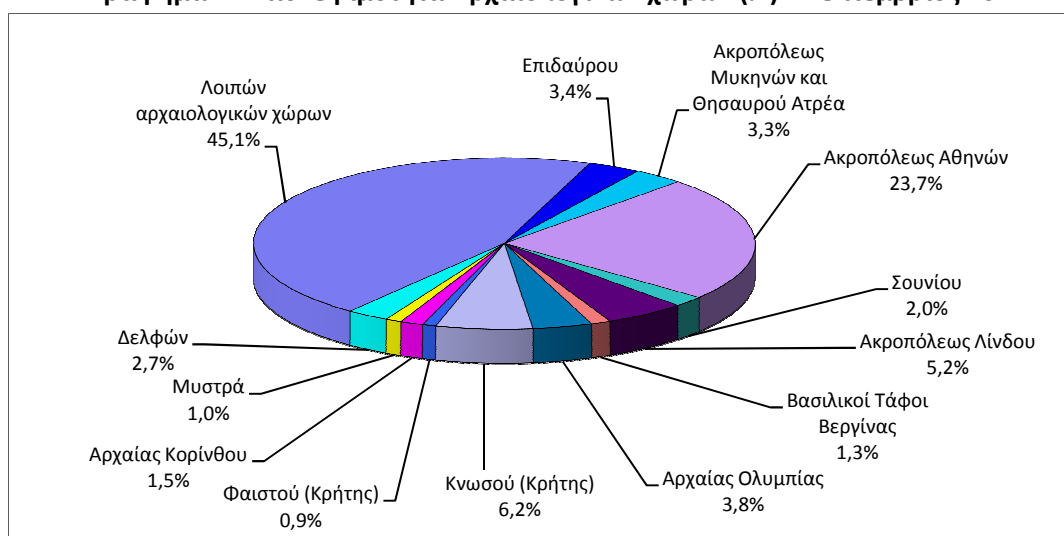

**ΠΙΝΑΚΑΣ 2: ΕΠΙΣΚΕΠΤΕΣ ΜΟΥΣΕΙΩΝ ΚΑΙ ΑΡΧΑΙΟΛΟΓΙΚΩΝ ΧΩΡΩΝ - ΕΙΣΠΡΑΞΕΙΣ
(2015, 2016, ΙΑΝΟΥΑΡΙΟΣ-ΣΕΠΤΕΜΒΡΙΟΣ 2016 & 2017)**

| I. ΑΡΙΘΜΟΣ ΕΠΙΣΚΕΠΤΩΝ | | | | | |
|--|----------------------|----------------------|-------------------------|----------------------|-----------------------|
| Μουσεία - Αρχαιολογικοί Χώροι | 2015 | 2016 | ΙΑΝΟΥΑΡΙΟΣ- ΣΕΠΤΕΜΒΡΙΟΣ | | Μεταβολή 2017/2016 |
| | | | 2016 | 2017 | |
| Γενικό σύνολο επισκεπτών (Α+Β) | 14.725.895 | 14.080.639 | 11.496.712 | 13.540.080 | 17,8% |
| A. Μουσεία (Γ+Ε) | 4.405.842 | 4.515.966 | 3.572.454 | 4.172.095 | 16,8% |
| Μουσείο Ακρόπολης | 1.510.615 | 1.406.096 | 1.104.883 | 1.267.434 | 14,7% |
| Εθνικό Αρχαιολογικό | 476.754 | 447.093 | 338.458 | 435.272 | 28,6% |
| Αρχαίας Ολυμπίας | 135.972 | 124.136 | 104.785 | 120.330 | 14,8% |
| Παλάτι Ιπποτών (Ρόδου) | 251.091 | 237.361 | 199.866 | 198.980 | -0,4% |
| Ηρακλείου (Κρήτης) | 201.657 | 394.915 | 339.950 | 350.870 | 3,2% |
| Λευκού Πύργου | 273.659 | 290.192 | 215.510 | 212.176 | -1,5% |
| Δελφών | 205.369 | 166.091 | 135.895 | 175.517 | 29,2% |
| Λοιπών μουσείων | 1.350.725 | 1.450.082 | 1.133.107 | 1.411.516 | 24,6% |
| B. Αρχαιολογικοί χώροι (Δ+Ζ) | 10.320.053 | 9.564.673 | 7.924.258 | 9.367.985 | 18,2% |
| Επιδαύρου ⁽¹⁾ | 443.565 | 375.437 | 320.223 | 398.851 | 24,6% |
| Ακροπόλεως Μυκηνών και Θησαυρού Ατρέα | 402.565 | 342.854 | 290.783 | 335.605 | 15,4% |
| Ακροπόλεως Αθηνών ⁽²⁾ | 2.043.868 | 1.807.580 | 1.474.297 | 2.214.774 | - |
| Σουνίου | 236.285 | 222.800 | 183.297 | 211.435 | 15,4% |
| Ακροπόλεως Λίνδου | 580.875 | 421.070 | 367.311 | 379.734 | 3,4% |
| Βασιλική Τάφοι Βεργίνας | 211.132 | 186.627 | 148.813 | 164.140 | 10,3% |
| Αρχαίας Ολυμπίας | 439.836 | 423.424 | 355.452 | 397.207 | 11,7% |
| Κνωσού (Κρήτης) | 632.288 | 611.455 | 527.981 | 528.853 | 0,2% |
| Φαιστού (Κρήτης) | 94.689 | 77.071 | 65.341 | 68.744 | 5,2% |
| Αρχαίας Κορίνθου ⁽¹⁾ | 141.490 | 153.307 | 124.770 | 159.718 | 28,0% |
| Μυστρά ⁽¹⁾ | 117.010 | 114.293 | 98.168 | 107.886 | 9,9% |
| Δελφών | 319.754 | 290.705 | 244.516 | 284.313 | 16,3% |
| Λοιπών αρχαιολογικών χώρων | 4.656.696 | 4.538.050 | 3.723.306 | 4.116.725 | 10,6% |
| II. ΑΡΙΘΜΟΣ ΕΠΙΣΚΕΠΤΩΝ ΜΕ ΕΙΣΙΤΗΡΙΟ | | | | | |
| | 2015 | 2016 | ΙΑΝΟΥΑΡΙΟΣ-ΣΕΠΤΕΜΒΡΙΟΣ | | Μεταβολή 2017/2016 |
| | | | 2016 | 2017 | |
| Σύνολο Επισκεπτών Με Εισιτήριο (Γ+Δ) | 10.544.249 | 8.749.957 | 7.265.126 | 8.438.764 | 16,2% |
| Γ. Μουσεία | 2.867.641 | 2.406.665 | 1.979.275 | 2.289.093 | 15,7% |
| Δ. Αρχαιολογικοί χώροι | 7.676.608 | 6.343.292 | 5.285.851 | 6.149.671 | 16,3% |
| III. ΑΡΙΘΜΟΣ ΕΠΙΣΚΕΠΤΩΝ ΕΛΕΥΘΕΡΗΣ ΕΙΣΟΔΟΥ | | | | | |
| | 2015 | 2016 | ΙΑΝΟΥΑΡΙΟΣ- ΣΕΠΤΕΜΒΡΙΟΣ | | Μεταβολή 2017/2016 |
| | | | 2016 | 2017 | |
| Σύνολο Επισκεπτών Ελεύθερης Εισόδου (Ε+Ζ) | 4.181.646 | 5.330.682 | 4.231.586 | 5.101.316 | 20,6% |
| Ε. Μουσεία | 1.538.201 | 2.109.301 | 1.593.179 | 1.883.002 | 18,2% |
| Ζ. Αρχαιολογικοί χώροι | 2.643.445 | 3.221.381 | 2.638.407 | 3.218.314 | 22,0% |
| IV. ΕΙΣΠΡΑΞΕΙΣ (σε ευρώ) | | | | | |
| | 2015 | 2016 | ΙΑΝΟΥΑΡΙΟΣ- ΣΕΠΤΕΜΒΡΙΟΣ | | Μεταβολή 2017/2016 |
| | | | 2016 | 2017 | |
| Σύνολο Εισπράξεων (Η+Θ) | 56.224.962,00 | 86.647.638,00 | 72.818.388,00 | 86.222.078,00 | 18,4% |
| Η. Μουσεία | 12.385.213,00 | 13.448.464,00 | 11.045.005,00 | 13.330.475,00 | 20,7% |
| Θ. Αρχαιολογικοί χώροι | 43.839.749,00 | 73.199.174,00 | 61.773.383,00 | 72.891.603,00 | 18,0% |

(1) Ισχύει ενιαίο εισιτήριο για το μουσείο και τον αρχαιολογικό χώρο.

(2) Στα στοιχεία που αφορούν τον αριθμό των εισιτηρίων του αρχαιολογικού χώρου της Ακροπόλεως Αθηνών περιλαμβάνονται από τον Μάιο του 2017 και τα εισιτήρια του Αρχαίου Θεάτρου Διονύσου, για το λόγο αυτό δεν είναι δυνατή η σύγκριση με προηγούμενα έτη.

ΕΠΕΞΗΓΗΜΑΤΙΚΕΣ ΣΗΜΕΙΩΣΕΙΣ

Έρευνα Κίνησης Μουσείων και Αρχαιολογικών χώρων

Η έρευνα Κίνησης Μουσείων και Αρχαιολογικών Χώρων παρουσιάζει αποτελέσματα από το έτος 1970. Με την έρευνα αυτή συγκεντρώνονται στοιχεία από το Ταμείο Αρχαιολογικών Πόρων και Απαλλοτριώσεων (ΤΑΠ) του Υπουργείου Πολιτισμού και Αθλητισμού που αναφέρονται στον αριθμό των επισκεπτών και των εισπράξεων από τα διατεθέντα εισιτήρια στα Μουσεία αρχαιολογικού και ιστορικού ενδιαφέροντος και στους Αρχαιολογικούς χώρους.

Για το Νέο Μουσείο Ακρόπολης διατίθενται στοιχεία επισκεπτών και εισπράξεων από τον μήνα Δεκέμβριο του 2009.

Νομικό πλαίσιο

Η παρούσα έρευνα, η οποία διεξάγεται από το έτος 1970, είναι συνεχής και παράγει μηνιαία στοιχεία και κατ' επέκταση ετήσια, στη βάση της ΚΥΑ 15189/Β379/73.

Περίοδος Αναφοράς

01/09/2017 έως 30/09/2017

Μεθοδολογία και ορισμοί

Η έρευνα διενεργείται σε μηνιαία βάση και τα στοιχεία συγκεντρώνονται από το Ταμείο Αρχαιολογικών Πόρων και Απαλλοτριώσεων (ΤΑΠ) του Υπουργείου Πολιτισμού και Αθλητισμού. Τα στοιχεία που συγκεντρώνονται αφορούν τον αριθμό των επισκεπτών και των αντίστοιχων εισπράξεων από τα διατεθέντα εισιτήρια στα Μουσεία αρχαιολογικού και ιστορικού ενδιαφέροντος και τους Αρχαιολογικούς χώρους της χώρας. Στοιχεία παρουσιάζονται, κατά μήνα και στο τέλος του έτους συνολικά για όλο το έτος.

Πληροφορίες για την καταβολή του εισιτηρίου:

- Από τον Ιανουάριο του έτους 2002, θεωρούνται επισκέπτες Μουσείων και Αρχαιολογικών χώρων, εκτός των ατόμων που αγοράζουν εισιτήριο εισόδου, και τα άτομα στα οποία χορηγείται εισιτήριο ελεύθερης εισόδου. Για την είσοδο στα Μουσεία και στους Αρχαιολογικούς χώρους καταβάλλεται από 16.06.1996 το προβλεπόμενο εισιτήριο από όλους ανεξαίρετως τους επισκέπτες, Έλληνες και αλλοδαπούς, καθ' όλες τις ημέρες του έτους, εκτός από τις ακόλουθες κατά τις οποίες η είσοδος είναι ελεύθερη για όλους:
- Τις εθνικές επετείους (25η Μαρτίου και 28η Οκτωβρίου)
- Την πρώτη Κυριακή κάθε μήνα κατά το διάστημα 1 Νοεμβρίου έως 31 Μαρτίου
- Την 6η Μαρτίου (Μνήμη Μελίνας Μερκούρη)
- Την 18η Απριλίου (Διεθνής Ημέρα Μνημείων)
- Την 18η Μαΐου (Διεθνής Ημέρα Μουσείων)
- Την 5η Ιουνίου (Παγκόσμια Ημέρα Περιβάλλοντος)
- Το τελευταίο Σαββατοκύριακο του Σεπτεμβρίου (Ευρωπαϊκές Ημέρες Πολιτιστικής Κληρονομιάς)

Εισιτήρια ελεύθερης εισόδου:

Από την καταβολή του εισιτηρίου απαλλάσσονται:

- Οι νέοι έως 18 ετών από τις χώρες της ΕΕ με επίδειξη αστυνομικής ταυτότητας
- Οι φοιτητές και οι σπουδαστές των Ανώτατων και των Τεχνολογικών Εκπαιδευτικών Ιδρυμάτων ή ισότιμων σχολών των χωρών της ΕΕ, καθώς και των σχολών Ξεναγών με επίδειξη φοιτητικής ταυτότητας
- Οι υπάλληλοι του Υπουργείου Πολιτισμού με επίδειξη υπηρεσιακής ταυτότητας
- Οι κάτοχοι κάρτας μέλους του Διεθνούς Συμβουλίου Μουσείων (ICOM) και του Διεθνούς Συμβουλίου Μνημείων και Τοποθεσιών (ICOMOS)
- Οι ξεναγοί με επίδειξη ταυτότητας του Υπουργείου Ανάπτυξης
- Οι συνοδοί εκπαιδευτικοί κατά τις επισκέψεις σχολείων και ιδρυμάτων της Α' βάθμιας.
- Β' βάθμιας και Γ' βάθμιας εκπαίδευσης
- Οι δημοσιογράφοι με επίδειξη δημοσιογραφικής ταυτότητας
- Τα μέλη Εταιρειών και Συλλόγων Φίλων Μουσείων και Αρχαιολογικών Χώρων
- Οι επίσημοι φιλοξενούμενοι του Ελληνικού Δημοσίου μετά από σχετική έγκριση
- Οι συνοδοί τυφλών και ατόμων με κινητικά προβλήματα
- Οι κάτοχοι Δελτίου ελευθέρως εισόδου
- Οι κάτοχοι της Κάρτας Πολιτισμού

Αριθμός ενιαίων εισιτηρίων:

Από τον Απρίλιο 1999, εκτός του καθιερωμένου εισιτηρίου, άρχισε να καταβάλλεται **ενιαίο εισιτήριο** σε ορισμένα μουσεία και αρχαιολογικούς χώρους. Το σύνολο των εισιτηρίων αυτών για τον μήνα **Σεπτέμβριο του 2017** ανέρχεται σε **122.984**.

Παραπομπές

Περισσότερες πληροφορίες σχετικά με την Έρευνα Κίνησης Μουσείων και Αρχαιολογικών χώρων και παλαιότερες χρονολογικές σειρές διατίθενται στην ιστοσελίδα της Υπηρεσίας στο: <http://www.statistics.gr/el/statistics/-/publication/SCI21/>

