



## ΔΕΛΤΙΟ ΤΥΠΟΥ

### ΔΥΝΑΜΗ ΕΛΛΗΝΙΚΟΥ ΕΜΠΟΡΙΚΟΥ ΣΤΟΛΟΥ: Απρίλιος 2020 (Προσωρινά στοιχεία)

Η Ελληνική Στατιστική Αρχή (ΕΛΣΤΑΤ) ανακοινώνει τη Δύναμη του Ελληνικού Εμπορικού Στόλου (πλοία 100 Κ.Ο.Χ.<sup>1</sup> και άνω) για τον μήνα Απρίλιο 2020. Ειδικότερα:

- Η Δύναμη του Ελληνικού Εμπορικού Στόλου τον μήνα Απρίλιο 2020, σε σύγκριση με την αντίστοιχη Δύναμη του Απριλίου 2019, παρουσίασε μείωση κατά 1,0%, ενώ αύξηση κατά 0,6% σημειώθηκε κατά την αντίστοιχη σύγκριση του έτους 2019 προς το 2018 (Πίνακας 1).
- Η Ολική Χωρητικότητα του Ελληνικού Εμπορικού Στόλου, από πλοία 100 ΚΟΧ και άνω, παρουσίασε μείωση κατά 3,2% τον μήνα Απρίλιο 2020 σε σύγκριση με την αντίστοιχη χωρητικότητα του Απριλίου 2019. Μείωση κατά 2,3% σημειώθηκε και κατά την αντίστοιχη σύγκριση του έτους 2019 προς το 2018 (Πίνακας 1).

**Γράφημα 1: Δύναμη και Ολική Χωρητικότητα των ελληνικών εμπορικών πλοίων 100 ΚΟΧ και άνω, σε μηνιαία βάση, Ιανουάριος 2017 – Απρίλιος 2020**

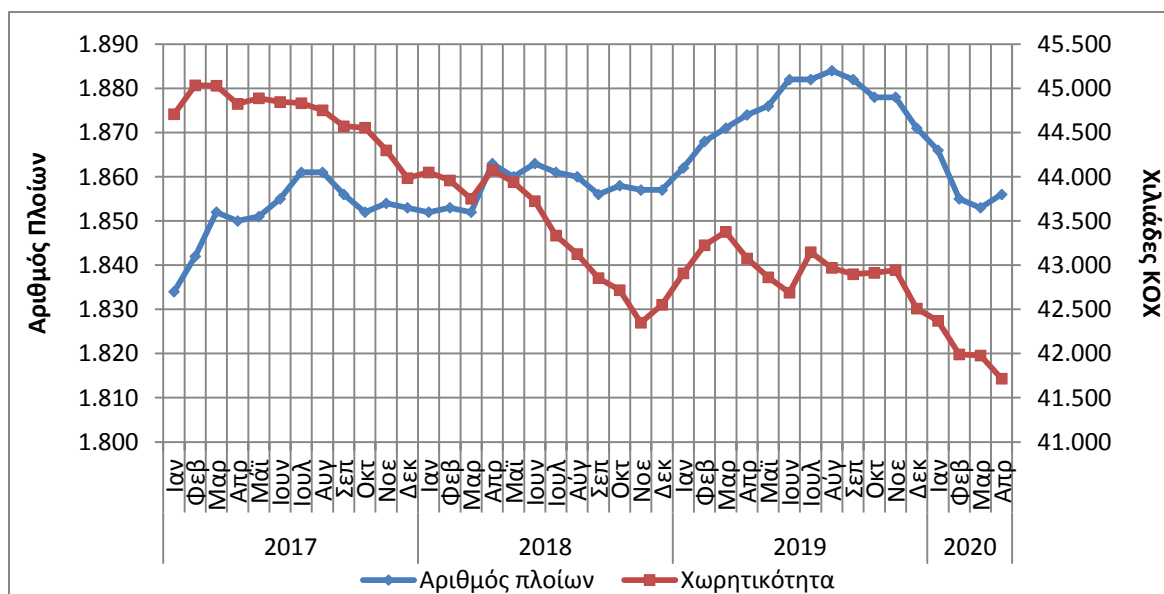

#### Πληροφορίες για μεθοδολογικά θέματα:

Διεύθυνση Τομεακών Στατιστικών  
Τμήμα Στατιστικών Μεταφορών  
Π. Τζώρτζη, Φ. Γεωργακοπούλου  
Τηλ. : 213 135 2187, 213 135 3090  
Fax : 213 135 2757  
E-mail: p.tzortzi@statistics.gr  
f.georgakopoulou@statistics.gr

#### Πληροφορίες για παροχή δεδομένων:

Τηλ. : 213 135 2022  
e-mail: data.dissem@statistics.gr

<sup>1</sup> Κ.Ο.Χ.: Κόροι Ολικής Χωρητικότητας

**Πίνακας 1. Δύναμη και χωρητικότητα των ελληνικών εμπορικών πλοίων 100 ΚΟΧ και άνω, κατά κατηγορίες πλοίων, Απρίλιος 2018 – 2020**

Απρίλιος

Κατηγορίες Πλοίων	2018		2019		Μεταβολή % 2019/2018		2020		Μεταβολή % 2020/2019	
	Αριθμός Πλοίων	Χωρ/τητα ΚΟΧ	Αριθμός Πλοίων	Χωρ/τητα ΚΟΧ	Αριθμός Πλοίων	ΚΟΧ	Αριθμός Πλοίων	Χωρ/τητα ΚΟΧ	Αριθμός Πλοίων	ΚΟΧ
<b>Φορτηγά</b>	425	13.206.378	416*	12.543.186*	-2,1	-5,0	407	11.999.093	-2,2	-4,3
<b>Δεξαμενόπλοια</b>	523	29.414.927	511	29.148.704	-2,3	-0,9	485	28.301.273	-5,1	-2,9
<b>Επιβατηγά</b>	656	1.363.463	687	1.293.286	4,7	-5,1	707	1.328.264	2,9	2,7
<b>Λοιπά</b>	259	91.552	260	90.891	0,4	-0,7	257	87.797	-1,2	-3,4
<b>Σύνολο:</b>	<b>1.863</b>	<b>44.076.320</b>	<b>1.874*</b>	<b>43.076.067*</b>	<b>0,6</b>	<b>-2,3</b>	<b>1.856</b>	<b>41.716.427</b>	<b>-1,0</b>	<b>-3,2</b>

\*αναθεωρημένα στοιχεία

**Γράφημα 2α: Δύναμη των ελληνικών εμπορικών πλοίων 100 ΚΟΧ και άνω, κατά κατηγορίες πλοίων, Απρίλιος 2018 – 2020**

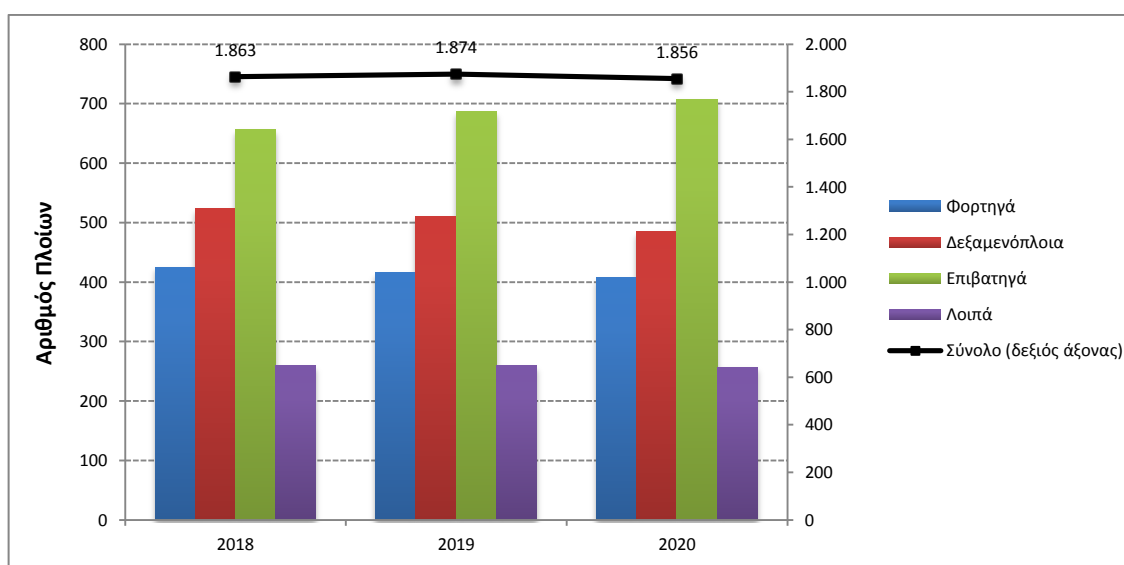

**Γράφημα 2β: Χωρητικότητα των ελληνικών εμπορικών πλοίων 100 ΚΟΧ και άνω, κατά κατηγορίες πλοίων, Απρίλιος 2018 – 2020**

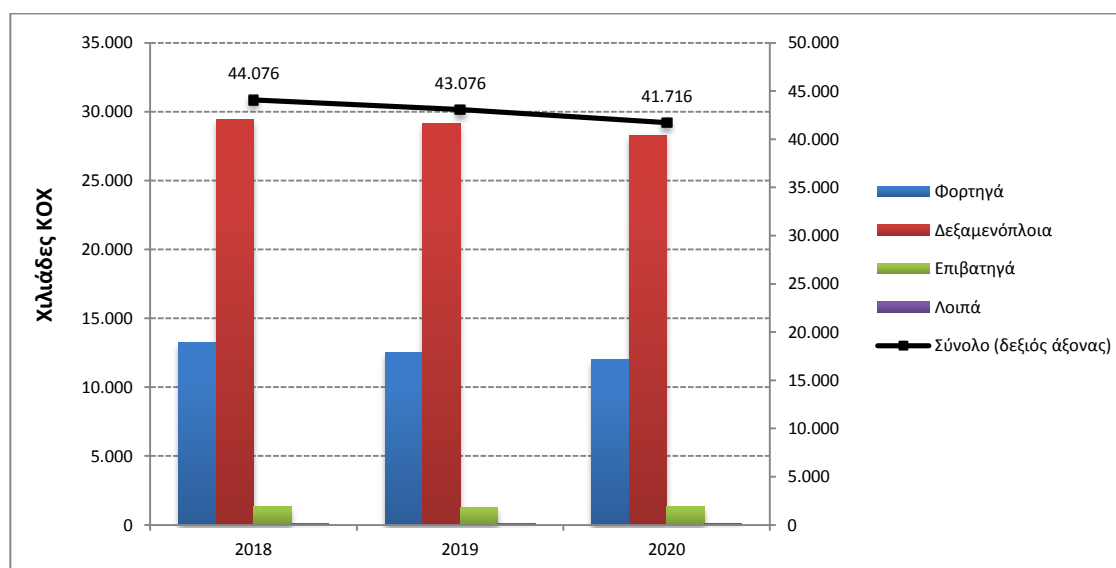

**Πίνακας 2. Κατανομή των ελληνικών εμπορικών πλοίων 100 ΚΟΧ και άνω, κατά κλιμάκια ολικής χωρητικότητας, Απρίλιος 2018 – 2020**

Απρίλιος										
Κλιμάκια Ολικής Χωρητικότητας	2018		2019		Μεταβολή % 2019/2018		2020		Μεταβολή % 2020/2019	
	Αριθμός Πλοίων	Χωρ/τητα ΚΟΧ	Αριθμός Πλοίων	Χωρ/τητα ΚΟΧ	Αριθμός Πλοίων	ΚΟΧ	Αριθμός Πλοίων	Χωρ/τητα ΚΟΧ	Αριθμός Πλοίων	ΚΟΧ
<b>[100-500)</b>	772	193.697	808	201.098	4,7	3,8	818	202.905	1,2	0,9
<b>[500-3.000)</b>	355	435.885	355*	438.856*	0,0	0,7	351	434.450	-1,1	-1,0
<b>[3.000-7.000)</b>	75	334.417	76	339.215	1,3	1,4	74	328.831	-2,6	-3,1
<b>[7.000-10.000)</b>	24	204.176	24	204.176	0,0	0,0	25	213.640	4,2	4,6
<b>[10.000-20.000)</b>	47	690.389	48	707.015	2,1	2,4	48	708.885	0,0	0,3
<b>[20.000-30.000)</b>	74	1.958.413	68	1.795.562	-8,1	-8,3	71	1.877.302	4,4	4,6
<b>[30.000+)</b>	516	40.259.343	495	39.390.145	-4,1	-2,2	469	37.950.414	-5,3	-3,7
<b>Σύνολο:</b>	<b>1.863</b>	<b>44.076.320</b>	<b>1.874*</b>	<b>43.076.067*</b>	<b>0,6</b>	<b>-2,3</b>	<b>1.856</b>	<b>41.716.427</b>	<b>-1,0</b>	<b>-3,2</b>

\*αναθεωρημένα στοιχεία

**Γράφημα 3: Κατανομή των ελληνικών εμπορικών πλοίων 100 ΚΟΧ και άνω, κατά κλιμάκια ολικής χωρητικότητας, Απρίλιος 2018 – 2020**

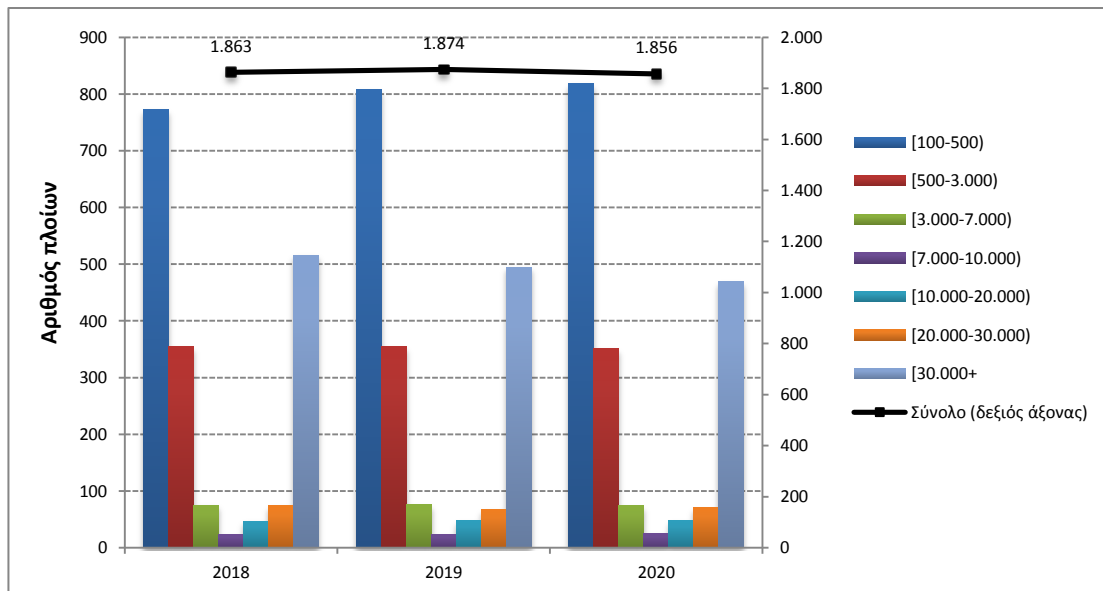

**Πίνακας 3. Κατανομή των ελληνικών εμπορικών πλοίων 100 ΚΟΧ και άνω, κατά ομάδες ηλικιών, Απρίλιος 2018 – 2020**

**Απρίλιος**

Ομάδες Ηλικιών	2018		2019		Μεταβολή % 2019/2018		2020		Μεταβολή % 2020/2019	
	Αριθμός Πλοίων	Χωρ/τητα ΚΟΧ	Αριθμός Πλοίων	Χωρ/τητα ΚΟΧ	Αριθμός Πλοίων	ΚΟΧ	Αριθμός Πλοίων	Χωρ/τητα ΚΟΧ	Αριθμός Πλοίων	ΚΟΧ
(0-5)	153	8.318.667	162	9.236.572	5,9	11,0	132	7.707.093	-18,5	-16,6
[5-10)	230	13.028.913	172	10.422.160	-25,2	-20,0	178	10.860.332	3,5	4,2
[10-15)	273	11.086.338	274	10.910.400	0,4	-1,6	264	10.414.195	-3,6	-4,5
[15-20)	200	7.195.311	227	8.192.426	13,5	13,9	221	8.236.064	-2,6	0,5
[20-25)	96	864.892	105	792.467	9,4	-8,4	126	1.379.141	20,0	74,0
[25-30)	117	657.099	96	425.604	-17,9	-35,2	100	151.590	4,2	-64,4
[30+)	794	2.925.100	838*	3.096.438*	5,5	5,9	835	2.968.012	-0,4	-4,1
<b>Σύνολο:</b>	<b>1.863</b>	<b>44.076.320</b>	<b>1.874*</b>	<b>43.076.067*</b>	<b>0,6</b>	<b>-2,3</b>	<b>1.856</b>	<b>41.716.427</b>	<b>-1,0</b>	<b>-3,2</b>

\*αναθεωρημένα στοιχεία

**Γράφημα 4α: Κατανομή των ελληνικών εμπορικών πλοίων 100 ΚΟΧ και άνω, κατά ομάδες ηλικιών, Απρίλιος 2018 – 2020**

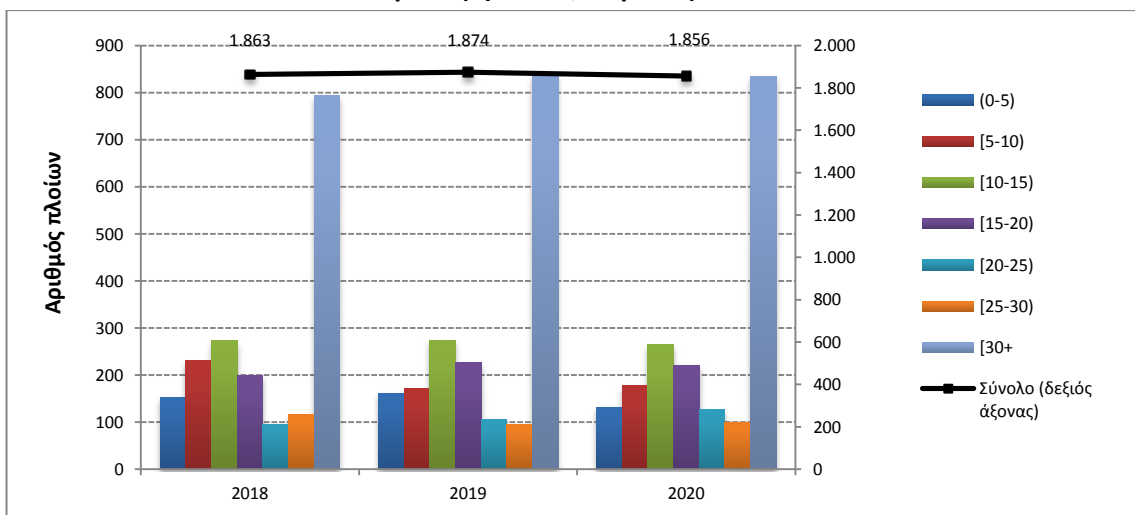

**Γράφημα 4β: Κατανομή χωρητικότητας των ελληνικών εμπορικών πλοίων 100 ΚΟΧ και άνω, κατά ομάδες ηλικιών, Απρίλιος 2018 – 2020**

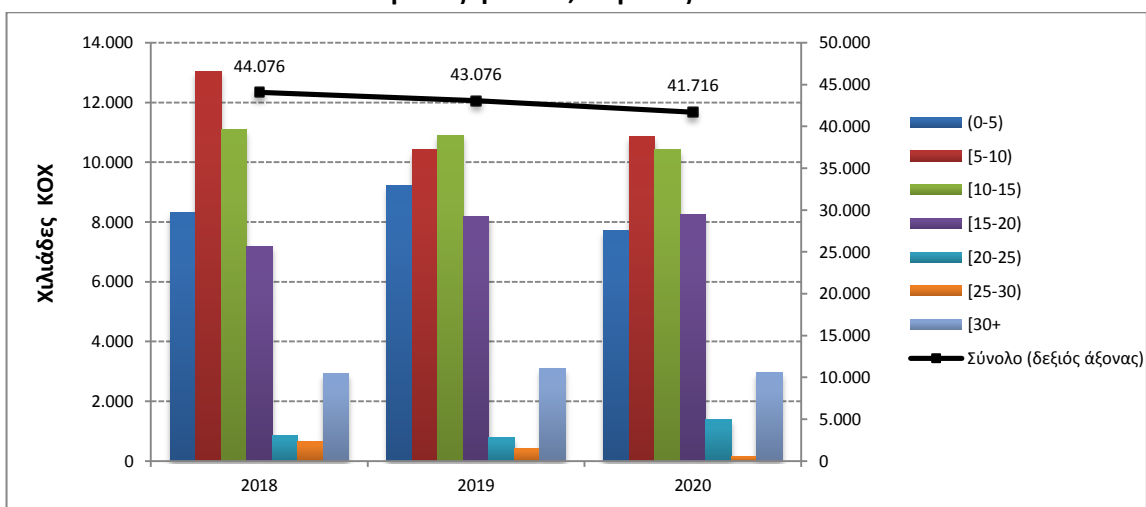

## ΕΠΕΞΗΓΗΜΑΤΙΚΕΣ ΣΗΜΕΙΩΣΕΙΣ

- Έρευνα Δύναμης Ελληνικού Εμπορικού Στόλου** Η έρευνα διενεργείται κάθε μήνα από το 1964 μέχρι σήμερα χωρίς να έχουν υπάρξει ουσιαστικές αλλαγές ως προς τον τρόπο διεξαγωγής της. Σκοπός της έρευνας είναι η πλήρης καταγραφή στατιστικών στοιχείων σχετικά με τον αριθμό και τα βασικά χαρακτηριστικά των ελληνικών εμπορικών πλοίων, έτσι ώστε να υπάρχει πλήρης εικόνα της διαχρονικής εξέλιξης της δύναμης του ελληνικού εμπορικού στόλου.
- Νομικό πλαίσιο** Η έρευνα διενεργείται σύμφωνα με την κοινή υπουργική απόφαση αριθ. 6792/Γ-81/11-4-97 των υπουργών Εθνικής Οικονομίας και Οικονομικών και Εμπορικής Ναυτιλίας.
- Περίοδος Αναφοράς** Τα αποτελέσματα της έρευνας αναφέρονται στο τέλος Απριλίου 2020.
- Κάλυψη** Στην έρευνα περιλαμβάνονται όλες οι Λιμενικές Αρχές εσωτερικού και οι Ελληνικές Προξενικές Λιμενικές Αρχές της αλλοδαπής που τηρούν νηολόγια, οι οποίες αποστέλλουν κάθε μήνα στην Ελληνική Στατιστική Αρχή (ΕΛ.ΣΤΑΤ), τις μεταβολές των ελληνικών εμπορικών πλοίων που είναι γραμμένα στα νηολογία τους.
- Ορισμοί** **Εμπορικό πλοίο:** Κάθε σκάφος καθαρής χωρητικότητας, τουλάχιστον δέκα κόρων, προορισμένο να κινείται αυτοδύναμα στη θάλασσα και να ενεργεί τη μεταφορά προσώπων ή πραγμάτων, την αλιεία, τη ρυμούλκηση και κάθε άλλη ναυτιλιακή εργασία.
- Ελληνικός εμπορικός στόλος:** Το σύνολο των εμπορικών πλοίων με ελληνική σημαία. Η ελληνική σημαία που φέρουν τα ανωτέρω πλοία δείχνει ότι όλοι οι οικονομικοί και εμπορικοί κανόνες με τους οποίους διεξάγονται οι θαλάσσιες δραστηριότητές τους, όπως επιδοτήσεις ναυπηγήσεων, περιορισμοί φόρτωσης, αποθεματοποιήσεις αποσβέσεων και άλλες φορολογικές διατάξεις, καθορίζονται από τις αρμόδιες ελληνικές αρχές.
- Ολική χωρητικότητα:** Αναφέρεται στους χώρους φόρτωσης στο εσωτερικό του κύτους και στη γέφυρα, που είναι διαθέσιμοι για τη μεταφορά εμπορευμάτων, τροφίμων, επιβατών και του πληρώματος. Η ολική χωρητικότητα μετρείται σε κόρους (ΚΟΧ). Ο κόρος είναι ίσος με 2,83 κυβικά μέτρα ή 100 κυβικά πόδια.
- Καθαρή χωρητικότητα σε κόρους (Κ.Κ.Χ):** Η καθαρή χωρητικότητα προκύπτει από την ολική χωρητικότητα μετά την αφαίρεση του όγκου των χώρων που χρησιμοποιούνται από το πλήρωμα, των οργάνων ναυσιπλοΐας και των μηχανών, των δεξαμενών μαζούτ και νερού, καθώς και του όγκου άλλων χώρων που δεν χρησιμοποιούνται από τους επιβάτες ή για εμπορεύματα.
- Ηλικία του πλοίου:** Αυτή καθορίζεται από το έτος κατασκευής του κύτους που περιβάλλει το μηχανοστάσιο.
- Μεθοδολογία** Η έρευνα διεξάγεται απογραφικά σε όλες τις Λιμενικές Αρχές εσωτερικού και τις Ελληνικές Προξενικές Λιμενικές Αρχές της αλλοδαπής, οι οποίες αποστέλλουν στην ΕΛ.ΣΤΑΤ σε μηνιαία βάση, τις μεταβολές των πλοίων που αφορούν: α) στην εγγραφή νέων πλοίων που νηολογήθηκαν, β) στη μετονομασία πλοίων, γ) στην αλλαγή πλοιοκτησίας, δ) στις μετεγγραφές από άλλους λιμένες, ε) στη διαγραφή πλοίων, στ) στην οριστική καταμέτρηση – ανακαταμέτρηση πλοίων, ζ) στην αλλαγή μηχανής. Οι μεταβολές αυτές χρησιμοποιούνται, μετά από κατάλληλη επεξεργασία, για την ενημέρωση, μέσω ειδικού μηχανογραφικού προγράμματος, του τηρούμενου Μητρώου Ελληνικών Εμπορικών Πλοίων, από το οποίο παράγονται μηνιαία και ετήσια αποτελέσματα.
- Παραπομπές** Περισσότερες πληροφορίες (πίνακες, διαγράμματα) σχετικά με την Έρευνα της Δύναμης του Ελληνικού Εμπορικού Στόλου μπορούν να αναζητηθούν στην ιστοσελίδα [www.statistics.gr](http://www.statistics.gr) στο σύνδεσμο <https://www.statistics.gr/el/statistics/-/publication/SMA27>