



ΔΕΛΤΙΟ ΤΥΠΟΥ

ΕΒΔΟΜΑΔΙΑΙΑ ΣΤΟΙΧΕΙΑ ΘΑΝΑΤΩΝ: Περίοδος 1^η έως 26^η εβδομάδα, 2021

Η Ελληνική Στατιστική Αρχή (ΕΛΣΤΑΤ) ανακοινώνει με έκτακτο δελτίο τύπου προσωρινά στατιστικά στοιχεία που αποτυπώνουν την εβδομαδιαία εξέλιξη των θανάτων από την πρώτη (1η) έως την εικοστή έκτη (26η) εβδομάδα του έτους 2021. Τα στοιχεία αναφέρονται στους θανάτους που έλαβαν χώρα στην Ελληνική επικράτεια, κατά την εν λόγω περίοδο, οι οποίοι προκλήθηκαν από διάφορες αιτίες περιλαμβανομένων των θανάτων λόγω της πανδημίας Covid-19.

Τα στοιχεία που περιλαμβάνονται στη δημοσίευση αυτή καταρτίζονται στο πλαίσιο της έρευνας Φυσικής Κίνησης Πληθυσμού (ΦΚΠ) και προέρχονται από στοιχεία που διαβιβάζονται από τα Ληξιαρχεία όλων των Δημοτικών Αρχών σύμφωνα με τα γεγονότα θανάτων που έχουν δηλωθεί και καταχωρηθεί μέχρι την ημερομηνία διαβίβασής τους. Εκπρόθεσμες δηλώσεις θανάτων που διαβιβάζονται στην ΕΛΣΤΑΤ ενσωματώνονται, μετά την υποβολή τους, στην ημερομηνία του συμβάντος.

Σύμφωνα με τα στοιχεία αυτά, **οι θάνατοι στην Ελλάδα κατά τις 26 πρώτες εβδομάδες του 2021 (4/1/2021 – 4/7/2021) ανήλθαν σε 69.275** (35.528 άνδρες και 33.747 γυναίκες) **ενώ κατά τις αντίστοιχες 26 εβδομάδες του 2020 (30/12/2019 – 28/6/2020) είχαν ανέλθει σε 64.506** (32.266 άνδρες και 32.240 γυναίκες), σημειώνοντας αύξηση 7,39%. Αύξηση κατά 5.859 θανάτους (9,24%) σημειώθηκε σε σχέση με το μέσο όρο των πρώτων 26 εβδομάδων της εξαετίας 2015 – 2020 (63.416 θάνατοι). Τα αντίστοιχα ποσοστά, ανά έτος, για την περίοδο 2015 - 2020 ανέρχονται σε -1,51% το 2020 σε σχέση με το 2019 (65.495), 8,05% το 2019 σε σχέση με το 2018 (60.616), -7,82% το 2018 σε σχέση με το 2017 (65.756), 8,87% το 2017 σε σχέση με το 2016 (60.399) και -5,21% το 2016 σε σχέση με το 2015 (63.722) (Πίνακες 1, 2, 3 και 4).

Γράφημα 1. Εβδομαδιαία εξέλιξη των θανάτων, τις εβδομάδες 1^η – 26^η, 2020* και 2021*

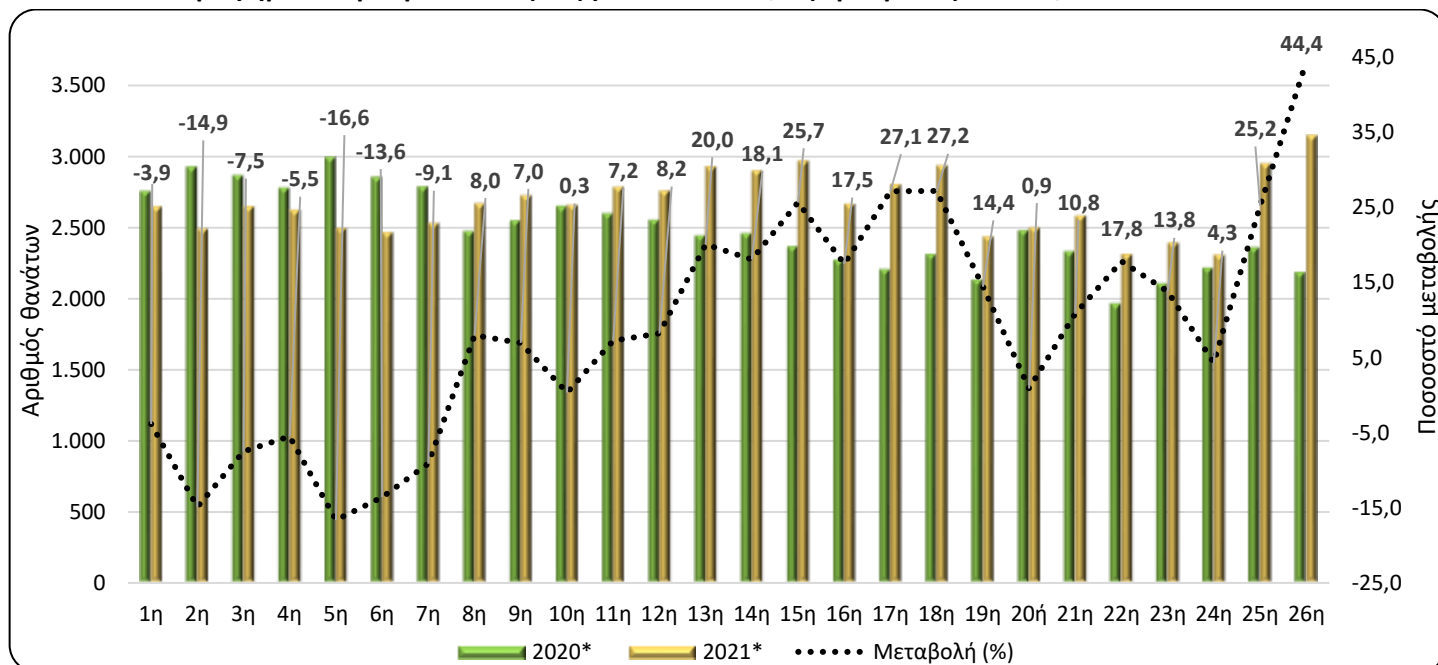

*Προσωρινά στοιχεία

Πληροφορίες για μεθοδολογικά θέματα:

Διεύθυνση Στατιστικών Πληθυσμού, Απασχόλησης & Κόστους Ζωής
Τμήμα Στατιστικών Πληθυσμού και Μετανάστευσης
Σοφία Μπακαλίδου, τηλ.: 213 135 2175
e-mail: s.bakalidou@statistics.gr
Χρήστος Χρήστου, τηλ.: 213 135 2884
e-mail: c.christou@statistics.gr

Πληροφορίες για παροχή δεδομένων:

Τηλ: 213 135 2022, -2308, -2310
e-mail: data.dissem@statistics.gr

Πίνακας 1. Εβδομαδιαία εξέλιξη των θανάτων, 2020 και 2021

Εβδομάδα	2020*	2021*	Μεταβολή (%)
1 ^η	2.751	2.645	-3,9
2 ^η	2.923	2.488	-14,9
3 ^η	2.863	2.648	-7,5
4 ^η	2.774	2.621	-5,5
5 ^η	2.990	2.493	-16,6
6 ^η	2.850	2.463	-13,6
7 ^η	2.782	2.528	-9,1
8 ^η	2.469	2.666	8,0
9 ^η	2.545	2.722	7,0
10 ^η	2.645	2.654	0,3
11 ^η	2.594	2.782	7,2
12 ^η	2.548	2.757	8,2
13 ^η	2.439	2.928	20,0
14 ^η	2.454	2.897	18,1
15 ^η	2.362	2.968	25,7
16 ^η	2.268	2.664	17,5
17 ^η	2.203	2.801	27,1
18 ^η	2.307	2.934	27,2
19 ^η	2.128	2.435	14,4
20 ^ή	2.474	2.496	0,9
21 ^η	2.329	2.581	10,8
22 ^η	1.961	2.310	17,8
23 ^η	2.101	2.391	13,8
24 ^η	2.211	2.306	4,3
25 ^η	2.354	2.948	25,2
26 ^η	2.181	3.149	44,4
Σύνολο	64.506	69.275	7,39

Σύμφωνα με τα παραπάνω στοιχεία, κατά την περίοδο των πρώτων 26 εβδομάδων του έτους 2021 σε σχέση με την αντίστοιχη περίοδο του έτους 2020, περισσότεροι θάνατοι καταγράφηκαν την 26^η (28/6 - 4/7/2021), τη 18^η (3/5 - 9/5/2021) και τη 17^η εβδομάδα (26/4 - 2/5/2021) με ποσοστά αύξησης 44,4%, 27,2% και 27,1% αντίστοιχα. Οι λιγότεροι θάνατοι σε σχέση με την αντίστοιχη περίοδο του 2020 καταγράφηκαν την 5^η (1/2 - 7/2/2021), την 2^η (11/1 - 17/1/2021) και την 6^η εβδομάδα (8/2 - 14/2/2021) με ποσοστά μείωσης 16,6%, 14,9% και 13,6% αντίστοιχα (Πίνακας 1).

Διευκρινίζεται ότι τα στοιχεία αναθεωρούνται μετά την ενσωμάτωση νεότερων στοιχείων ή την επικαιροποίηση προηγούμενων στοιχείων που διαβιβάζονται, κάθε φορά, από τα Ληξιαρχεία. Ως εκ τούτου, τα στοιχεία μπορεί να διαφέρουν από τα αντίστοιχα που δημοσιεύτηκαν σε προηγούμενα Δελτία Τύπου.

Γράφημα 2. Θάνατοι τις εβδομάδες 1^η - 26^η, 2015 - 2021 (αθροιστική σειρά)

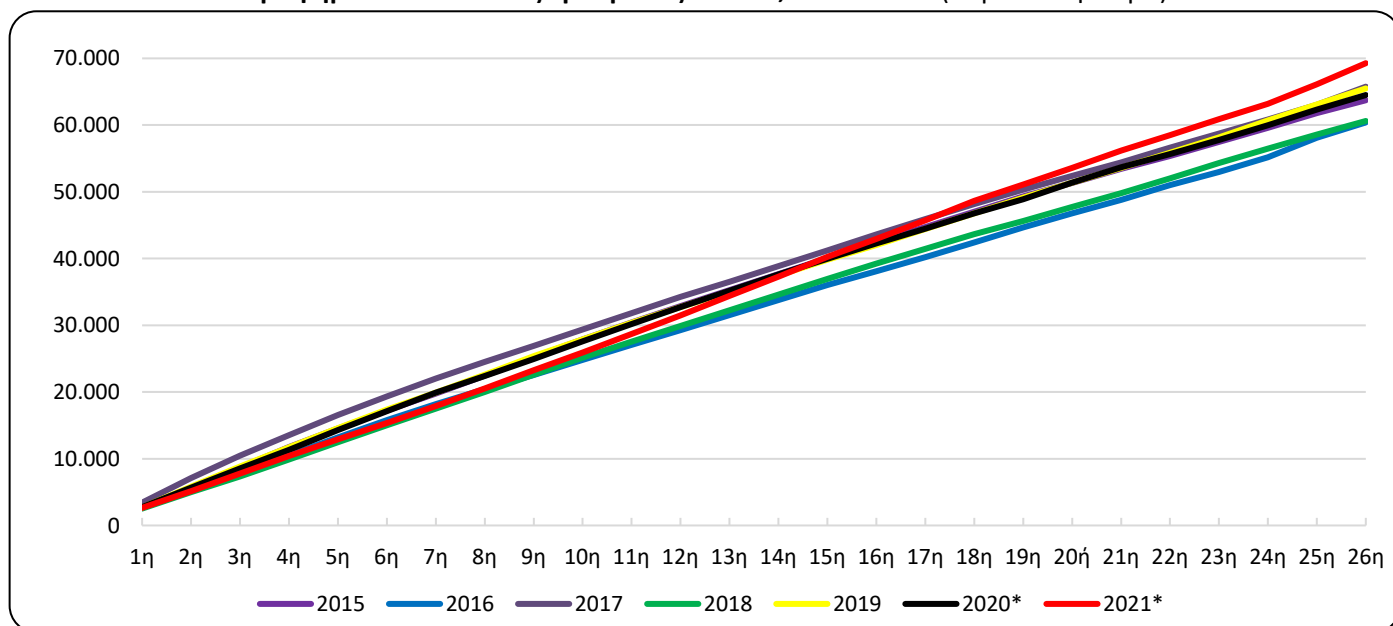

*Προσωρινά στοιχεία

Γράφημα 3. Θάνατοι τις εβδομάδες 1^η - 26^η, 2020, 2021 και Μέσος Όρος θανάτων της περιόδου 2015-2020

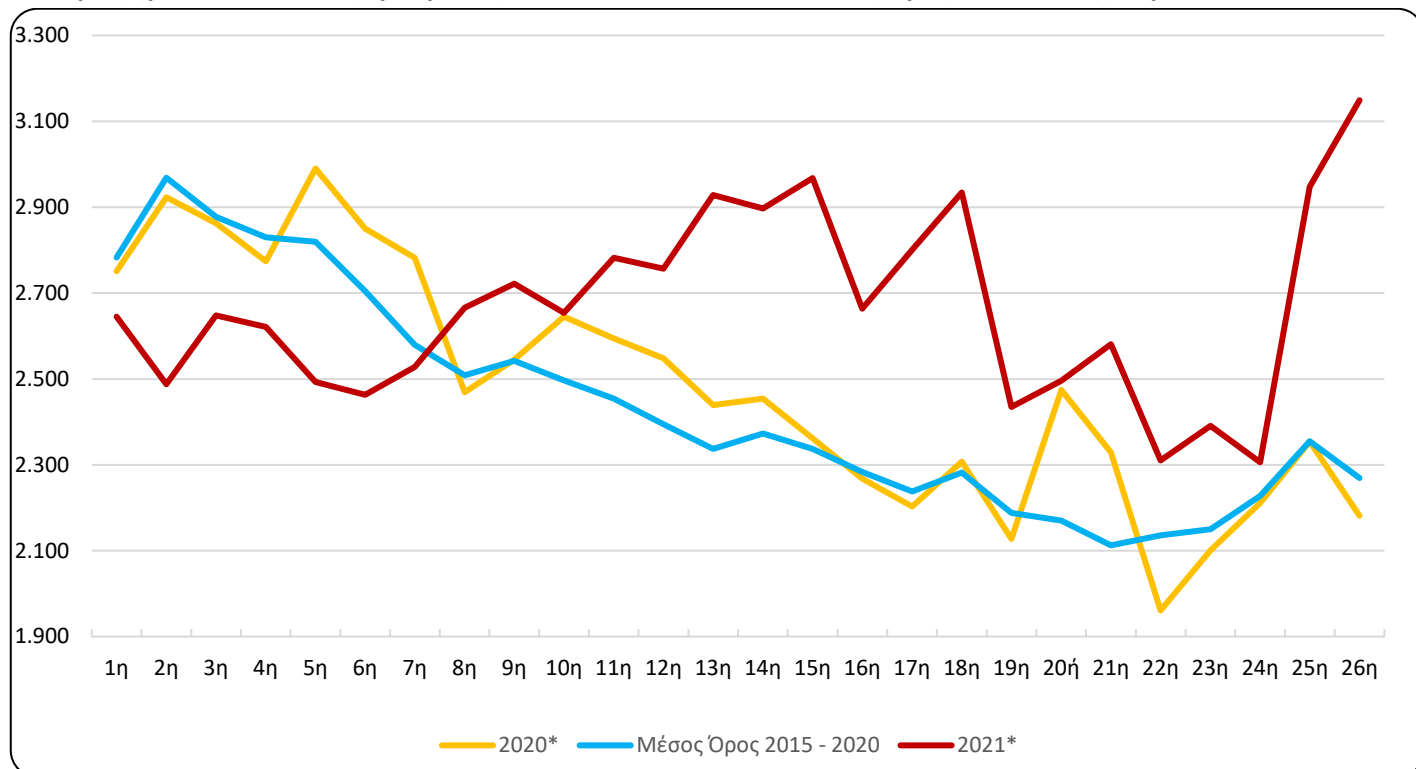

Πίνακας 2. Θάνατοι τις εβδομάδες 1^η - 26^η, 2015 - 2021 (αθροιστική σειρά)

Εβδομάδα\Έτος	2015	2016	2017	2018	2019	2020*	2021*	Μέσος Όρος 2015 - 2020
1η	2.645	2.637	3.425	2.533	2.706	2.751	2.645	2.783
1η - 2η	5.658	5.275	7.105	4.986	5.811	5.674	5.133	5.752
1η - 3η	8.711	7.876	10.469	7.331	8.850	8.537	7.781	8.629
1η - 4η	11.776	10.528	13.551	9.879	11.710	11.311	10.402	11.459
1η - 5η	14.554	13.177	16.553	12.484	14.603	14.301	12.895	14.279
1η - 6η	17.219	15.771	19.343	15.041	17.375	17.151	15.358	16.983
1η - 7η	19.770	18.207	22.018	17.510	19.938	19.933	17.886	19.563
1η - 8η	22.460	20.422	24.541	20.003	22.598	22.402	20.552	22.071
1η - 9η	25.250	22.561	26.940	22.613	25.367	24.947	23.274	24.613
1η - 10η	27.879	24.809	29.345	25.145	27.886	27.592	25.928	26.941
1η - 11η	30.426	27.064	31.789	27.560	30.356	30.186	28.710	29.442
1η - 12η	32.883	29.249	34.247	29.890	32.747	32.734	31.467	31.958
1η - 13η	35.259	31.508	36.500	32.255	35.079	35.173	34.395	34.296
1η - 14η	37.649	33.783	38.863	34.596	37.492	37.627	37.292	36.668
1η - 15η	40.057	36.010	41.226	36.945	39.804	39.989	40.260	39.005
1η - 16η	42.483	38.110	43.593	39.264	42.024	42.257	42.924	41.289
1η - 17η	44.723	40.191	45.918	41.439	44.427	44.460	45.725	43.526
1η - 18η	47.010	42.437	48.183	43.665	46.787	46.767	48.659	45.808
1η - 19η	49.337	44.646	50.342	45.645	49.110	48.895	51.094	47.996
1η - 20ή	51.352	46.767	52.372	47.757	51.378	51.369	53.590	50.166
1η - 21η	53.427	48.794	54.385	49.778	53.588	53.698	56.171	52.278
1η - 22η	55.368	50.993	56.597	52.001	55.869	55.659	58.481	54.415
1η - 23η	57.458	52.992	58.718	54.303	58.154	57.760	60.872	56.564
1η - 24η	59.565	55.167	60.854	56.491	60.700	59.971	63.178	58.791
1η - 25η	61.800	58.081	63.024	58.571	63.076	62.325	66.126	61.146
1η - 26η	63.722	60.399	65.756	60.616	65.495	64.506	69.275	63.416
Μεταβολή (%)		-5,21	8,87	-7,82	8,05	-1,51	7,39	

*Προσωρινά στοιχεία

Πίνακας 3. Εβδομαδιαία εξέλιξη των θανάτων ανά φύλο, τις εβδομάδες 1^η - 26^η, έτους 2021*

Εβδομάδα	Σύνολο	Άρρενες	Θήλεις
1 ^η	2.645	1.360	1.285
2 ^η	2.488	1.255	1.233
3 ^η	2.648	1.353	1.295
4 ^η	2.621	1.332	1.289
5 ^η	2.493	1.287	1.206
6 ^η	2.463	1.265	1.198
7 ^η	2.528	1.319	1.209
8 ^η	2.666	1.376	1.290
9 ^η	2.722	1.388	1.334
10 ^η	2.654	1.339	1.315
11 ^η	2.782	1.438	1.344
12 ^η	2.757	1.427	1.330
13 ^η	2.928	1.472	1.456
14 ^η	2.897	1.512	1.385
15 ^η	2.968	1.521	1.447
16 ^η	2.664	1.391	1.273
17 ^η	2.801	1.446	1.355
18 ^η	2.934	1.536	1.398
19 ^η	2.435	1.267	1.168
20 ^η	2.496	1.311	1.185
21 ^η	2.581	1.331	1.250
22 ^η	2.310	1.176	1.134
23 ^η	2.391	1.174	1.217
24 ^η	2.306	1.252	1.054
25 ^η	2.948	1.450	1.498
26 ^η	3.149	1.550	1.599
Σύνολο	69.275	35.528	33.747

Γράφημα 4. Εβδομαδιαία εξέλιξη των θανάτων ανά φύλο, τις εβδομάδες 1^η - 26^η, έτους 2021*

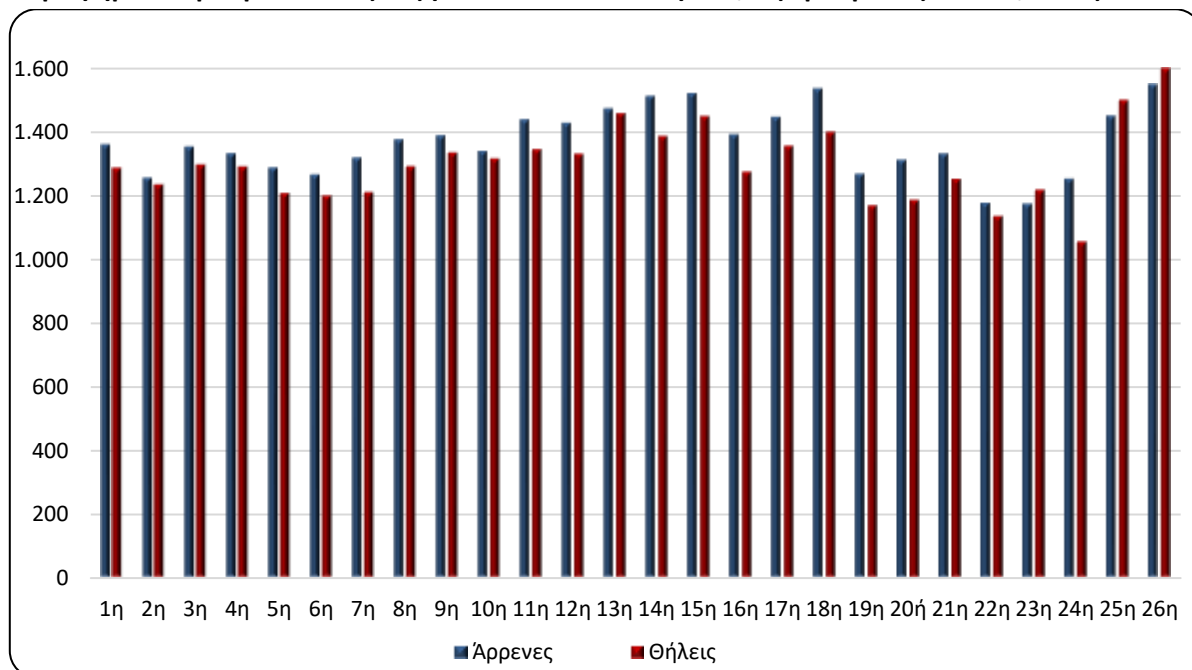

*Προσωρινά στοιχεία

Γράφημα 5. Θάνατοι ανά ομάδα ηλικιών και φύλο, 1^η - 26^η εβδομάδα, 2020* και 2021*

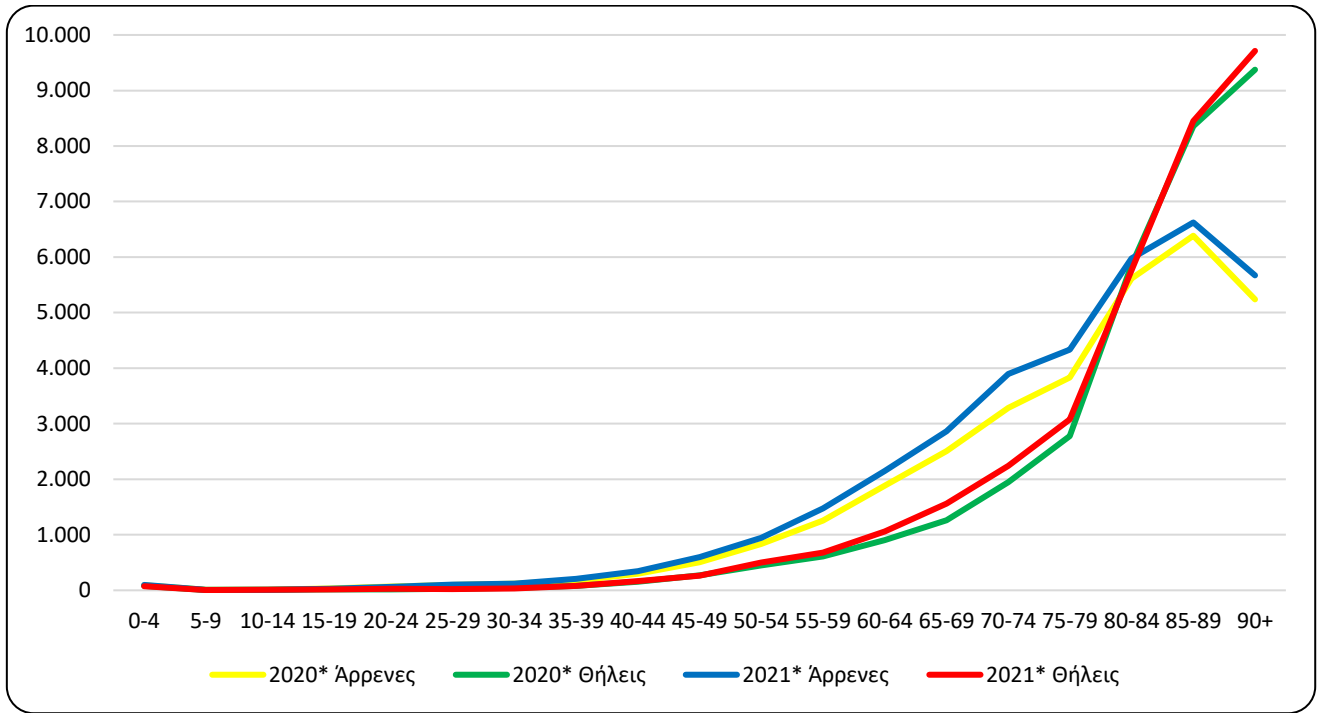

Πίνακας 4. Θάνατοι ανά ομάδα ηλικιών και φύλο, 1^η - 26^η εβδομάδα, 2020 και 2021

Ηλικία	2020*			2021*		
	Σύνολο	Άρρενες	Θήλειες	Σύνολο	Άρρενες	Θήλειες
0 - 4	171	94	77	171	99	72
5 - 9	17	11	6	14	9	5
10 - 14	19	11	8	17	9	8
15 - 19	49	34	15	47	29	18
20 - 24	83	67	16	92	65	27
25 - 29	124	96	28	127	103	24
30 - 34	167	121	46	158	122	36
35 - 39	252	173	79	290	208	82
40 - 44	456	300	156	514	347	167
45 - 49	780	509	271	861	598	263
50 - 54	1.285	837	448	1.443	942	501
55 - 59	1.863	1.254	609	2.155	1.477	678
60 - 64	2.784	1.882	902	3.208	2.147	1.061
65 - 69	3.766	2.504	1.262	4.426	2.865	1.561
70 - 74	5.230	3.285	1.945	6.140	3.897	2.243
75 - 79	6.606	3.831	2.775	7.409	4.333	3.076
80 - 84	11.474	5.616	5.858	11.740	5.977	5.763
85 - 89	14.743	6.385	8.358	15.072	6.624	8.448
90+	14.613	5.238	9.375	15.386	5.673	9.713
Άγνωστη	24	18	6	5	4	1
Σύνολο	64.506	32.266	32.240	69.275	35.528	33.747

*Προσωρινά στοιχεία

Από την ανάλυση των στοιχείων ανά ηλικιακή ομάδα παρατηρείται ότι οι θάνατοι κατά την περίοδο των πρώτων 26 εβδομάδων του έτους 2021 ήταν περισσότεροι από αυτούς της αντίστοιχης περιόδου του έτους 2020, σε απόλυτες τιμές, κυρίως στις ηλικιακές ομάδες 70 έως 74 (910 θάνατοι), 75 έως 79 (803), άνω των 90 (773) και 65 έως 69 (660), ενώ λιγότεροι ήταν κυρίως στην ηλικιακή ομάδα 30 έως 34 (9 θάνατοι) (Πίνακας 4).

Γράφημα 6. Ετήσια μεταβολή θανάτων 2020*/2021*(%) ανά φύλο και Περιφέρεια μόνιμης διαμονής, 1^η - 26^η εβδομάδα

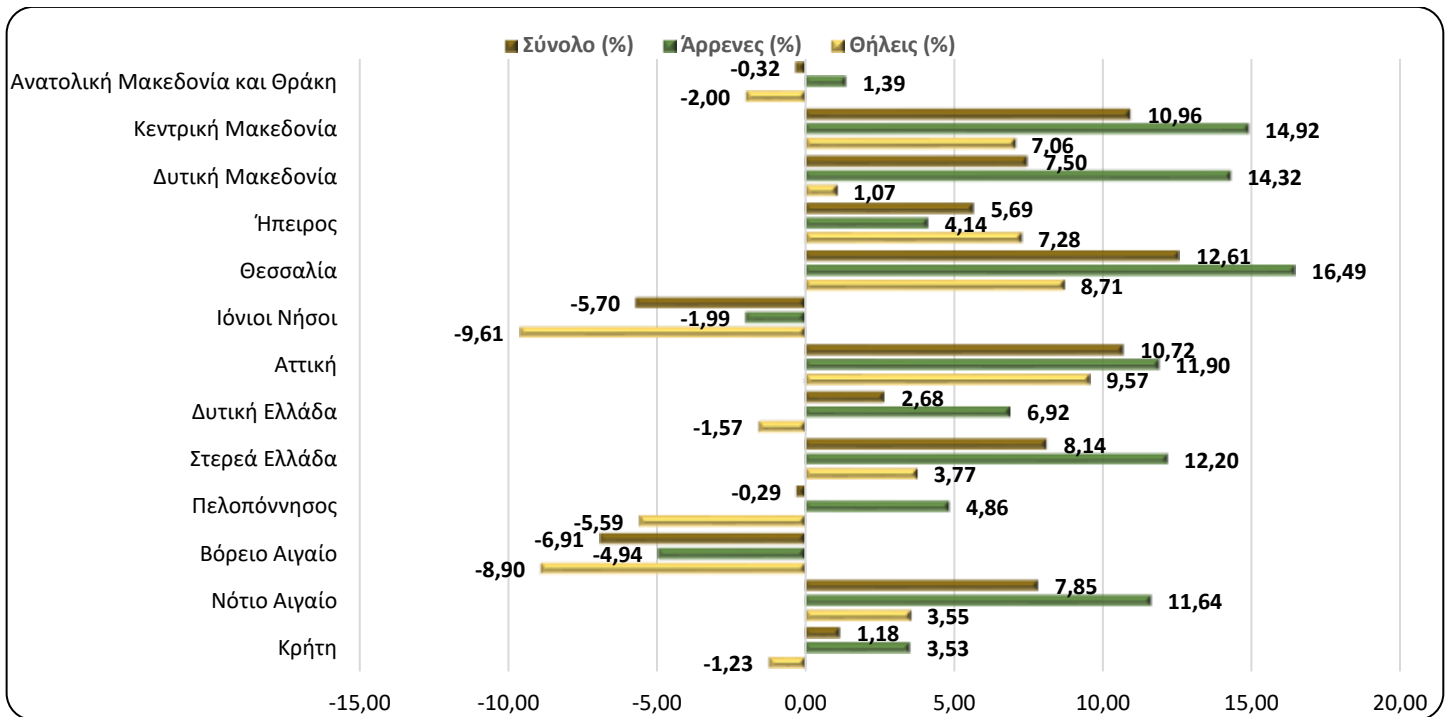

Πίνακας 5. Ετήσια μεταβολή θανάτων 2020/2021 (%) ανά φύλο και Περιφέρεια μόνιμης διαμονής, 1^η - 26^η εβδομάδα

Περιφέρεια	2020*			2021*			Μεταβολή (%)		
	Σύνολο	Άρρενες	Θήλειες	Σύνολο	Άρρενες	Θήλειες	Σύνολο	Άρρενες	Θήλειες
Αν. Μακεδονία και Θράκη	4.069	2.020	2.049	4.056	2.048	2.008	-0,32	1,39	-2,00
Κεντρική Μακεδονία	11.264	5.596	5.668	12.499	6.431	6.068	10,96	14,92	7,06
Δυτική Μακεδονία	1.814	880	934	1.950	1.006	944	7,50	14,32	1,07
Ήπειρος	2.093	1.063	1.030	2.212	1.107	1.105	5,69	4,14	7,28
Θεσσαλία	4.671	2.341	2.330	5.260	2.727	2.533	12,61	16,49	8,71
Ιόνιοι Νήσοι	1.368	702	666	1.290	688	602	-5,70	-1,99	-9,61
Αττική	21.614	10.677	10.937	23.932	11.948	11.984	10,72	11,90	9,57
Δυτική Ελλάδα	4.210	2.111	2.099	4.323	2.257	2.066	2,68	6,92	-1,57
Στερεά Ελλάδα	3.476	1.804	1.672	3.759	2.024	1.735	8,14	12,20	3,77
Πελοπόννησος	3.852	1.955	1.897	3.841	2.050	1.791	-0,29	4,86	-5,59
Βόρειο Αιγαίο	1.245	627	618	1.159	596	563	-6,91	-4,94	-8,90
Νότιο Αιγαίο	1.504	799	705	1.622	892	730	7,85	11,64	3,55
Κρήτη	3.299	1.670	1.629	3.338	1.729	1.609	1,18	3,53	-1,23
Αγνώστου διαμονής	27	21	6	34	25	9	25,93	19,05	50,00
Σύνολο	64.506	32.266	32.240	69.275	35.528	33.747	7,39	10,11	4,67
Κάτοικοι εξωτερικού	143	101	42	153	102	51	6,99	0,99	21,43

*Προσωρινά στοιχεία

Από την κατά τόπο μόνιμης διαμονής των θανόντων ανάλυση των στοιχείων, παρατηρείται ότι οι θάνατοι κατά την περίοδο των πρώτων 26 εβδομάδων του έτους 2021 παρουσιάζουν αύξηση σε εννέα (9) Περιφέρειες και μείωση σε τέσσερις (4) σε σχέση με τους θανάτους της αντίστοιχης περιόδου του έτους 2020. Η μεγαλύτερη αύξηση, σε απόλυτες τιμές, παρουσιάζεται στις Περιφέρειες Αττικής, Κεντρικής Μακεδονίας και Θεσσαλίας κατά 2.318, 1.235 και 589 θανάτους αντίστοιχα και η μεγαλύτερη μείωση στις Περιφέρειες Βορείου Αιγαίου και Ιονίων Νήσων κατά 86 και 78 θανάτους αντίστοιχα (Γράφημα 6, Πίνακας 5).

ΕΠΕΞΗΓΗΜΑΤΙΚΕΣ ΣΗΜΕΙΩΣΕΙΣ

Φυσική Κίνηση Πληθυσμού Εβδομαδιαία στοιχεία θανάτων Για τις ανάγκες της έρευνας Φυσικής Κίνησης Πληθυσμού (ΦΚΠ) λαμβάνονται στοιχεία από τα Ληξιαρχεία όλων των Δημοτικών Αρχών. Τα στοιχεία που παρουσιάζονται στο παρόν Δελτίο Τύπου, αφορούν στην εξέλιξη των θανάτων σε εβδομαδιαία βάση, σύμφωνα με το διεθνές πρότυπο ημερομηνιών ISO 8601. Πρόκειται για έκτακτη επεξεργασία των στοιχείων θανάτων, προκειμένου να αποτυπωθεί η εξέλιξη των θανάτων κατά την περίοδο της πανδημίας Covid-19.

Περίοδοι 2020: 30/12/2019 - 28/6/2020

Αναφοράς 2021: 4/1/2021 - 4/7/2021

Νομικό πλαίσιο Νόμος 344/76 «Περί ληξιαρχικών πράξεων» που καθορίζει τις υποχρεώσεις των ληξιάρχων στη συλλογή και εν συνεχεία διαβίβαση των στοιχείων και Νόμος 3832/2010 «Ελληνικό Στατιστικό Σύστημα, Σύσταση Ελληνικής Στατιστικής Αρχής (ΕΛΣΤΑΤ) ως Ανεξάρτητης Αρχής», όπως ισχύει.

Κάλυψη Η έρευνα είναι απογραφική και περιλαμβάνει το σύνολο των θανάτων που αφορούν σε κατοίκους που διαμένουν μόνιμα στην Ελλάδα.

Ορισμοί Καταγράφονται όλοι οι θάνατοι που αφορούν σε κατοίκους που διαμένουν μόνιμα στην Ελλάδα, ανεξάρτητα από την αιτία θανάτου. Επίσης, καταγράφονται και οι κάτοικοι του εξωτερικού που βρέθηκαν στην Ελλάδα για διάφορους λόγους και απεβίωσαν, χωρίς να προσμετρούνται στο σύνολο. Θάνατοι μεταναστών-προσφύγων που συμβαίνουν στην προσπάθεια προσέγγισης Ελληνικών νησιών από τις Τουρκικές ακτές (πνιγμοί) δεν περιλαμβάνονται. Οι αιτίες θανάτου ορίζονται σύμφωνα με τη Διεθνή Στατιστική Ταξινόμηση Νόσων και Συναφών Προβλημάτων Υγείας (ICD-10) και βασικές κατηγορίες είναι τα Νοσήματα του κυκλοφορικού συστήματος, τα Νοσήματα του αναπνευστικού συστήματος, τα Νεοπλασμάτα, τα Λοιμώδη και παρασιτικά νοσήματα, Βίαιοι θάνατοι και άλλες αιτίες, περιλαμβανομένης και της αιτίας από Covid-19.

Μεθοδολογία

Τα στοιχεία των θανάτων και της Φυσικής Κίνησης Πληθυσμού ελέγχονται και επεξεργάζονται στατιστικά και στη συνέχεια πινακοποιούνται.

Γεωγραφική ταξινόμηση

Η γεωγραφική ταξινόμηση βασίζεται στην Ονοματολογία των Εδαφικών Στατιστικών Μονάδων (NUTS). Τα στοιχεία δημοσιεύονται σε επίπεδο Χώρας και Περιφέρειας (NUTS2).

Χάρτης των Περιφερειών (NUTS2) της Ελλάδος

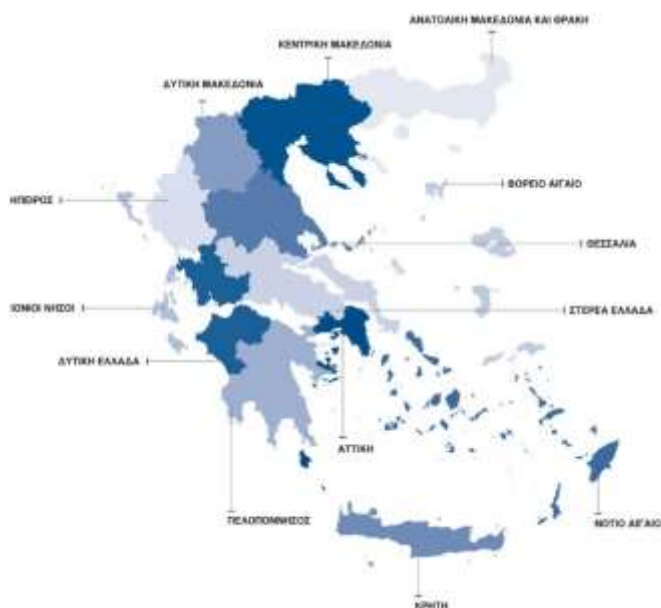

**Διεθνές πρότυπο
ημερομηνιών**

Οι 26 πρώτες εβδομάδες σύμφωνα με το διεθνές πρότυπο ημερομηνιών ISO8601 για τα έτη 2020 και 2021 ορίζονται ως εξής:

ΕΒΔΟΜΑΔΑ	2020	2021
1 ^η	30/12/2019 - 5/1/2020	4/1/2021 - 10/1/2021
2 ^η	6/1/2020 - 12/1/2020	11/1/2021 - 17/1/2021
3 ^η	13/1/2020 - 19/1/2020	18/1/2021 - 24/1/2021
4 ^η	20/1/2020 - 26/1/2020	25/1/2021 - 31/1/2021
5 ^η	27/1/2020 - 2/2/2020	1/2/2021 - 7/2/2021
6 ^η	3/2/2020 - 9/2/2020	8/2/2021 - 14/2/2021
7 ^η	10/2/2020 - 16/2/2020	15/2/2021 - 21/2/2021
8 ^η	17/2/2020 - 23/2/2020	22/2/2021 - 28/2/2021
9 ^η	24/2/2020 - 1/3/2020	1/3/2021 - 7/3/2021
10 ^η	2/3/2020 - 8/3/2020	8/3/2021 - 14/3/2021
11 ^η	9/3/2020 - 15/3/2020	15/3/2021 - 21/3/2021
12 ^η	16/3/2020 - 22/3/2020	22/3/2021 - 28/3/2021
13 ^η	23/3/2020 - 29/3/2020	29/3/2021 - 4/4/2021
14 ^η	30/3/2020 - 5/4/2020	5/4/2021 - 11/4/2021
15 ^η	6/4/2020 - 12/4/2020	12/4/2021 - 18/4/2021
16 ^η	13/4/2020 - 19/4/2020	19/4/2021 - 25/4/2021
17 ^η	20/4/2020 - 26/4/2020	26/4/2021 - 2/5/2021
18 ^η	27/4/2020 - 3/5/2020	3/5/2021 - 9/5/2021
19 ^η	4/5/2020 - 10/5/2020	10/5/2021 - 16/5/2021
20 ^η	11/5/2020 - 17/5/2020	17/5/2021 - 23/5/2021
21 ^η	18/5/2020 - 24/5/2020	24/5/2021 - 30/5/2021
22 ^η	25/5/2020 - 31/5/2020	31/5/2021 - 6/6/2021
23 ^η	1/6/2020 - 7/6/2020	7/6/2021 - 13/6/2021
24 ^η	8/6/2020 - 14/6/2020	14/6/2021 - 20/6/2021
25 ^η	15/6/2020 - 21/6/2020	21/6/2021 - 27/6/2021
26 ^η	22/6/2020 - 28/6/2020	28/6/2021 - 4/7/2021

Παραπομπές

Περισσότερες πληροφορίες σχετικά με τους θανάτους και τη Φυσική Κίνηση Πληθυσμού μπορούν να αναζητηθούν στην ιστοσελίδα της ΕΛΣΤΑΤ: <https://www.statistics.gr>, στο σύνδεσμο «Στατιστικές, Πληθυσμός και Κοινωνικές Συνθήκες, Δημογραφία».