



## ΔΕΛΤΙΟ ΤΥΠΟΥ

### ΚΙΝΗΣΗ ΜΟΥΣΕΙΩΝ ΚΑΙ ΑΡΧΑΙΟΛΟΓΙΚΩΝ ΧΩΡΩΝ ΑΥΓΟΥΣΤΟΣ 2022

Η Ελληνική Στατιστική Αρχή (ΕΛΣΤΑΤ) ανακοινώνει τα αποτελέσματα της Έρευνας Κίνησης Μουσείων και Αρχαιολογικών Χώρων για τον μήνα Αύγουστο 2022. Συγκεκριμένα:

- Κατά το μήνα Αύγουστο του 2022 σε σύγκριση με τον αντίστοιχο μήνα του 2021, καταγράφεται αύξηση των επισκεπτών μουσείων κατά 45,1%, των επισκεπτών ελεύθερης εισόδου κατά 36,1% και των αντίστοιχων εισπράξεων κατά 47,8% (Πίνακας 1).
- Στους αρχαιολογικούς χώρους, κατά το μήνα Αύγουστο 2022 σε σύγκριση με τον αντίστοιχο μήνα του 2021, καταγράφεται αύξηση των επισκεπτών κατά 44,5%, των επισκεπτών ελεύθερης εισόδου κατά 33,8% και των εισπράξεων κατά 58,5% (Πίνακας 1).
- Κατά το οκτάμηνο Ιανουαρίου – Αυγούστου 2022 παρατηρείται αύξηση, σε σχέση με την αντίστοιχη περίοδο του 2021, κατά 188,2% στους επισκέπτες των Μουσείων, κατά 198,6% στους επισκέπτες ελεύθερης εισόδου και κατά 169,3% στις αντίστοιχες εισπράξεις, δεδομένης της σταδιακής αναστολής λειτουργίας τους από την 1<sup>η</sup> Νοεμβρίου του 2020 έως τις 13 Μαΐου 2021, σε εφαρμογή των μέτρων που ελήφθησαν για την αντιμετώπιση της πανδημίας της νόσου του κορωνοϊού (COVID-19) (Πίνακας 2).
- Στους Αρχαιολογικούς χώρους, κατά το οκτάμηνο Ιανουαρίου - Αυγούστου 2022, παρατηρείται αύξηση σε σχέση με την αντίστοιχη περίοδο του έτους 2021 κατά 153,9% στους επισκέπτες, κατά 147,0% στους επισκέπτες ελεύθερης εισόδου και κατά 165,9% στις αντίστοιχες εισπράξεις, δεδομένης της αναστολής λειτουργίας των Αρχαιολογικών χώρων από τις 7 Νοεμβρίου του 2020 έως τις 21 Μαρτίου 2021 (Πίνακας 2).

**Γράφημα 1: Κίνηση Μουσείων και Αρχαιολογικών Χώρων (Ιανουάριος 2017 – Αύγουστος 2022)**

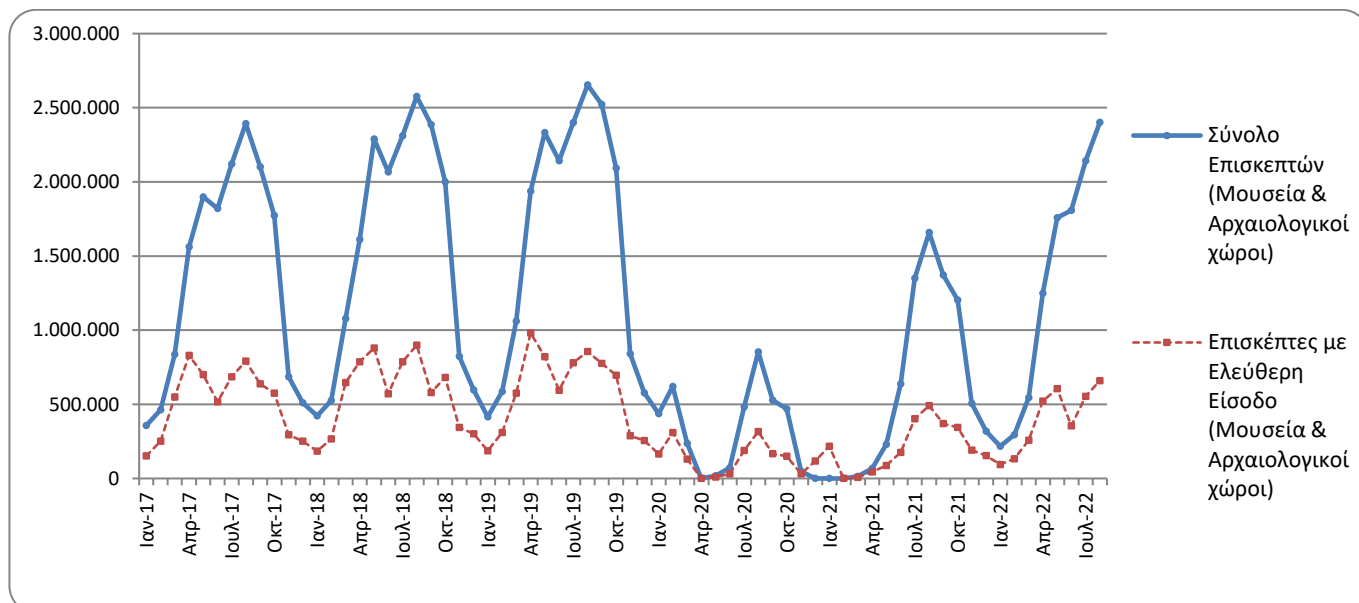

**Πληροφορίες για μεθοδολογικά θέματα:**

Διεύθυνση Τομεακών Στατιστικών  
Τμήμα Στατιστικών Τουρισμού και Πολιτισμού  
Η Προϊσταμένη του τμήματος: Ελένη Παπαδοπούλου  
Τηλ: 213 135 2168  
e-mail: [e.papadopoulou@statistics.gr](mailto:e.papadopoulou@statistics.gr)

**Πληροφορίες για παροχή δεδομένων:**

Τηλ.: 213 135 2022, 2308, 2310  
e-mail: [data.dissem@statistics.gr](mailto:data.dissem@statistics.gr)

**ΠΙΝΑΚΑΣ 1: ΕΠΙΣΚΕΠΤΕΣ ΜΟΥΣΕΙΩΝ ΚΑΙ ΑΡΧΑΙΟΛΟΓΙΚΩΝ ΧΩΡΩΝ – ΕΙΣΠΡΑΞΕΙΣ  
(ΑΥΓΟΥΣΤΟΣ 2021 ΚΑΙ ΑΥΓΟΥΣΤΟΣ 2022)**

| <b>I. ΑΡΙΘΜΟΣ ΕΠΙΣΚΕΠΤΩΝ</b>                     |                            |                   |                               |
|--|----------------------------|-------------------|-------------------------------|
| <b>Μουσεία - Αρχαιολογικοί Χώροι</b>             | <b>2021 <sup>(2)</sup></b> | <b>2022</b>       | <b>Μεταβολή<br/>2022/2021</b> |
| <b>Γενικό σύνολο επισκεπτών (Α+Β)</b>            | <b>1.659.074</b>           | <b>2.400.617</b>  | <b>44,7%</b>                  |
| <b>A. Μουσεία (Γ+Ε)</b>                          | <b>456.672</b>             | <b>662.750</b>    | <b>45,1%</b>                  |
| Μουσείο Ακρόπολης                                | 120.819                    | 193.130           | 59,9%                         |
| Εθνικό Αρχαιολογικό                              | 43.098                     | 64.765            | 50,3%                         |
| Αρχαίας Ολυμπίας                                 | 6.552                      | 9.810             | 49,7%                         |
| Παλάτι Ιπποτών (Ρόδου)                           | 38.911                     | 51.521            | 32,4%                         |
| Ηρακλείου (Κρήτης)                               | 33.204                     | 47.257            | 42,3%                         |
| Λευκού Πύργου                                    | 16.520                     | 30.550            | 84,9%                         |
| Δελφών   | 12.713                     | 16.674            | 31,2%                         |
| Λοιπών μουσείων <sup>(3)</sup>                   | 184.855                    | 249.043           | 34,7%                         |
| <b>B. Αρχαιολογικοί χώροι (Δ+Ζ)</b>              | <b>1.202.402</b>           | <b>1.737.867</b>  | <b>44,5%</b>                  |
| Επιδαύρου <sup>(1)</sup>                         | 45.669                     | 57.460            | 25,8%                         |
| Ακροπόλεως Μυκηνών και Θησαυρού Ατρέα            | 37.839                     | 49.502            | 30,8%                         |
| Ακροπόλεως Αθηνών                                | 239.076                    | 426.154           | 78,3%                         |
| Σουνίου  | 27.053                     | 36.262            | 34,0%                         |
| Ακροπόλεως Λίνδου                                | 87.546                     | 120.249           | 37,4%                         |
| Βασιλικοί Τάφοι Βεργίνας                         | 13.691                     | 16.769            | 22,5%                         |
| Αρχαίας Ολυμπίας                                 | 30.312                     | 58.133            | 91,8%                         |
| Κνωσού (Κρήτης)                                  | 114.807                    | 166.933           | 45,4%                         |
| Φαιστού (Κρήτης)                                 | 11.666                     | 12.987            | 11,3%                         |
| Αρχαίας Κορίνθου <sup>(1)</sup>                  | 12.033                     | 16.910            | 40,5%                         |
| Μυστρά <sup>(1)</sup>                            | 20.591                     | 23.936            | 16,2%                         |
| Δελφών   | 31.288                     | 47.076            | 50,5%                         |
| Λοιπών αρχαιολογικών χώρων                       | 530.831                    | 705.496           | 32,9%                         |
| <b>II. ΑΡΙΘΜΟΣ ΕΠΙΣΚΕΠΤΩΝ ΜΕ ΕΙΣΙΤΗΡΙΟ</b>       |                            |                   |                               |
|  | <b>2021 <sup>(2)</sup></b> | <b>2022</b>       | <b>Μεταβολή<br/>2022/2021</b> |
| <b>Σύνολο Επισκεπτών Με Εισιτήριο (Γ+Δ)</b>      | <b>1.168.436</b>           | <b>1.740.419</b>  | <b>49,0%</b>                  |
| Γ. Μουσεία                                       | 297.776                    | 446.453           | 49,9%                         |
| Δ. Αρχαιολογικοί χώροι                           | 870.660                    | 1.293.966         | 48,6%                         |
| <b>III. ΑΡΙΘΜΟΣ ΕΠΙΣΚΕΠΤΩΝ ΕΛΕΥΘΕΡΗΣ ΕΙΣΟΔΟΥ</b> |                            |                   |                               |
|  | <b>2021 <sup>(2)</sup></b> | <b>2022</b>       | <b>Μεταβολή<br/>2022/2021</b> |
| <b>Σύνολο Επισκεπτών Ελεύθερης Εισόδου (Ε+Ζ)</b> | <b>490.638</b>             | <b>660.198</b>    | <b>34,6%</b>                  |
| Ε. Μουσεία                                       | 158.896                    | 216.297           | 36,1%                         |
| Ζ. Αρχαιολογικοί χώροι                           | 331.742                    | 443.901           | 33,8%                         |
| <b>IV. ΕΙΣΠΡΑΞΕΙΣ (σε ευρώ)</b>                  |                            |                   |                               |
|  | <b>2021 <sup>(2)</sup></b> | <b>2022</b>       | <b>Μεταβολή<br/>2022/2021</b> |
| <b>Σύνολο Εισπράξεων (Η+Θ)</b>                   | <b>12.998.515</b>          | <b>20.331.471</b> | <b>56,4%</b>                  |
| Η. Μουσεία                                       | 2.572.516                  | 3.802.289         | 47,8%                         |
| Θ. Αρχαιολογικοί χώροι                           | 10.425.999                 | 16.529.182        | 58,5%                         |

<sup>(1)</sup> Ισχύει ενιαίο εισιτήριο για το μουσείο και τον αρχαιολογικό χώρο.

<sup>(2)</sup> Η λειτουργία των Μουσείων αναστάλη σταδιακά από την 1<sup>η</sup> Νοεμβρίου 2020 έως τις 13 Μαΐου 2021. Αντίστοιχα, η λειτουργία των Αρχαιολογικών Χώρων, αναστάλη από τις 7 Νοεμβρίου 2020 έως τις 21 Μαρτίου 2021, σε εφαρμογή των μέτρων που ελήφθησαν για την αντιμετώπιση της πανδημίας της νόσου του κορωνοϊού (COVID-19).

Στα παρακάτω διαγράμματα παρουσιάζεται η πορεία των εισπράξεων Μουσείων και Αρχαιολογικών χώρων (γράφημα 2) καθώς και η επισκεψιμότητα ανά Μουσείο (γράφημα 3) και ανά Αρχαιολογικό χώρο (γράφημα 4).

**Γράφημα 2: Εισπράξεις Μουσείων και Αρχαιολογικών χώρων (Ιανουάριος 2017 – Αύγουστος 2022)**  
(σε χιλιάδες ευρώ)

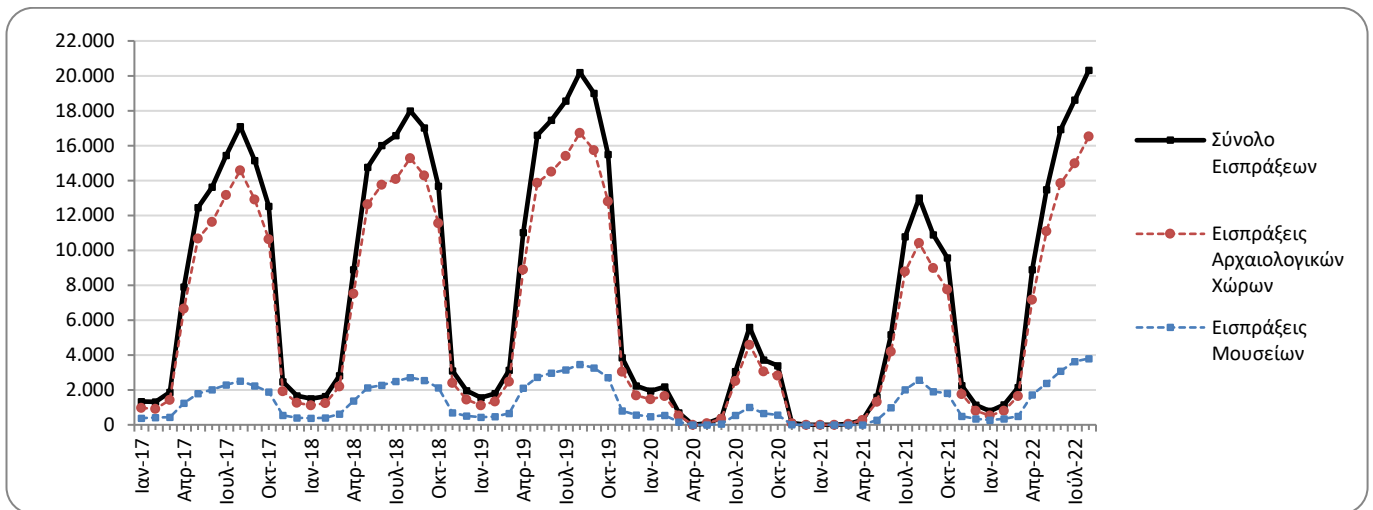

**Γράφημα 3: Επισκεψιμότητα Μουσείων, Αύγουστος 2022**

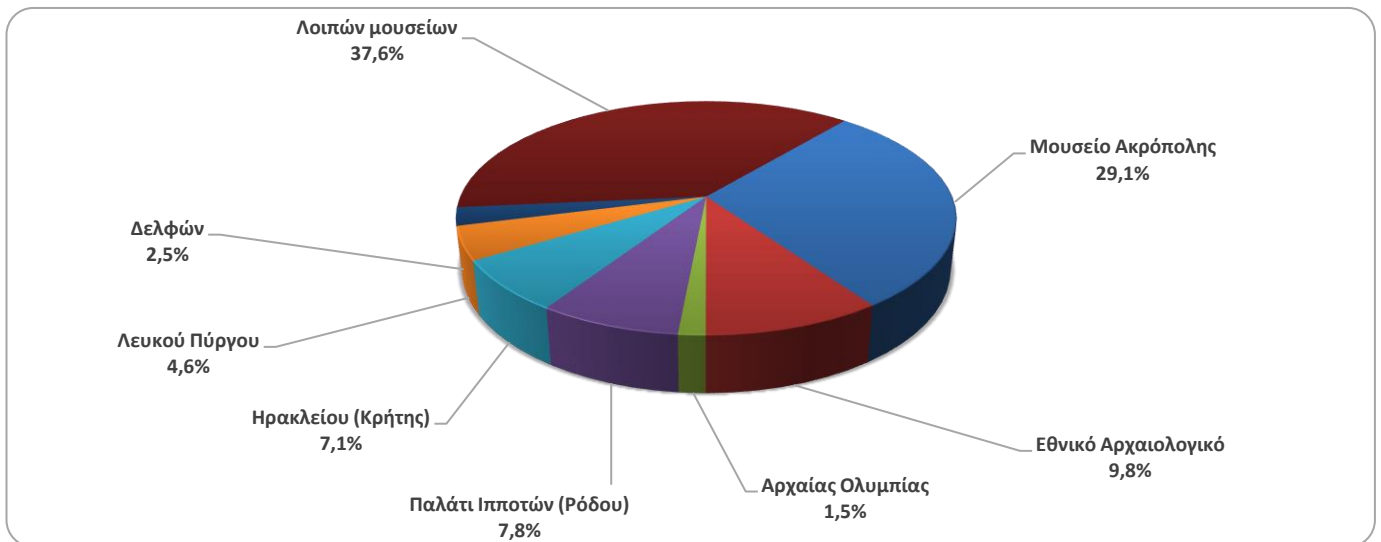

**Γράφημα 4: Επισκεψιμότητα Αρχαιολογικών χώρων, Αύγουστος 2022**

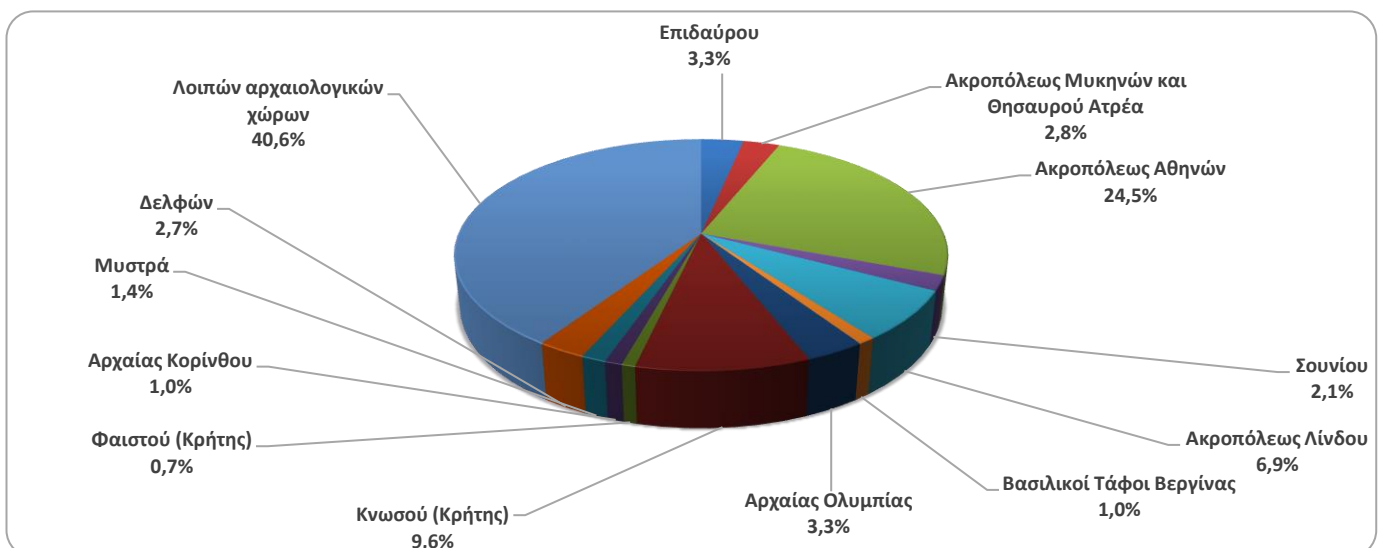

**ΠΙΝΑΚΑΣ 2: ΕΠΙΣΚΕΠΤΕΣ ΜΟΥΣΕΙΩΝ ΚΑΙ ΑΡΧΑΙΟΛΟΓΙΚΩΝ ΧΩΡΩΝ - ΕΙΣΠΡΑΞΕΙΣ  
(2020, 2021, ΙΑΝΟΥΑΡΙΟΣ-ΑΥΓΟΥΣΤΟΣ 2021, 2022)**

| <b>I. ΑΡΙΘΜΟΣ ΕΠΙΣΚΕΠΤΩΝ</b>                     |                            |                            |                             |                   |                       |
|--|----------------------------|----------------------------|-----------------------------|-------------------|-----------------------|
| Μουσεία - Αρχαιολογικοί Χώροι                    | 2020 <sup>(2)</sup>        | 2021 <sup>(2)</sup>        | ΙΑΝΟΥΑΡΙΟΣ-ΑΥΓΟΥΣΤΟΣ        |                   | Μεταβολή<br>2022/2021 |
|  |                            |                            | 2021 <sup>(2)</sup>         | 2022              |                       |
| <b>Γενικό σύνολο επισκεπτών (Α+Β)</b>            | <b>3.772.828</b>           | <b>7.357.026</b>           | <b>3.957.379</b>            | <b>10.413.979</b> | <b>163,2%</b>         |
| <b>A. Μουσεία (Γ+Ε)</b>                          | <b>1.100.904</b>           | <b>2.047.481</b>           | <b>1.071.033</b>            | <b>3.086.514</b>  | <b>188,2%</b>         |
| Μουσείο Ακρόπολης                                | 325.969                    | 547.908                    | 283.941                     | 953.981           | 236,0%                |
| Εθνικό Αρχαιολογικό                              | 98.175                     | 189.208                    | 93.764                      | 299.312           | 219,2%                |
| Αρχαίας Ολυμπίας                                 | 21.956                     | 34.367                     | 17.107                      | 61.467            | 259,3%                |
| Παλάτι Ιπποτών (Ρόδου)                           | 54.572                     | 142.530                    | 79.323                      | 178.866           | 125,5%                |
| Ηρακλείου (Κρήτης)                               | 63.027                     | 127.574                    | 72.378                      | 165.194           | 128,2%                |
| Λευκού Πύργου                                    | 62.007                     | 77.983                     | 41.091                      | 123.124           | 199,6%                |
| Δελφών   | 41.984                     | 58.102                     | 28.684                      | 97.752            | 240,8%                |
| Λοιπών μουσείων <sup>(3)</sup>                   | 433.214                    | 869.809                    | 454.745                     | 1.206.818         | 165,4%                |
| <b>B. Αρχαιολογικοί χώροι (Δ+Ζ)</b>              | <b>2.671.924</b>           | <b>5.309.545</b>           | <b>2.886.346</b>            | <b>7.327.465</b>  | <b>153,9%</b>         |
| Επιδαύρου <sup>(1)</sup>                         | 103.532                    | 182.118                    | 101.110                     | 265.962           | 163,0%                |
| Ακροπόλεως Μυκηνών και Θησαυρού Ατρέα            | 78.839                     | 156.227                    | 81.670                      | 249.315           | 205,3%                |
| Ακροπόλεως Αθηνών                                | 620.132                    | 1.219.717                  | 634.077                     | 1.992.927         | 214,3%                |
| Σουνίου  | 100.319                    | 171.348                    | 97.234                      | 212.789           | 118,8%                |
| Ακροπόλεως Λίνδου                                | 156.462                    | 349.418                    | 197.669                     | 411.542           | 108,2%                |
| Βασιλικοί Τάφοι Βεργίνας                         | 37.586                     | 56.790                     | 29.418                      | 105.297           | 257,9%                |
| Αρχαίας Ολυμπίας                                 | 64.759                     | 143.549                    | 75.574                      | 222.137           | 193,9%                |
| Κνωσού (Κρήτης)                                  | 175.927                    | 445.160                    | 260.246                     | 575.921           | 121,3%                |
| Φαιστού (Κρήτης)                                 | 31.885                     | 48.599                     | 25.899                      | 48.022            | 85,4%                 |
| Αρχαίας Κορίνθου <sup>(1)</sup>                  | 31.981                     | 59.271                     | 27.852                      | 95.411            | 242,6%                |
| Μυστρά <sup>(1)</sup>                            | 36.352                     | 78.762                     | 44.770                      | 98.463            | 119,9%                |
| Δελφών   | 75.983                     | 146.061                    | 73.209                      | 214.855           | 193,5%                |
| Λοιπών αρχαιολογικών χώρων                       | 1.158.167                  | 2.252.525                  | 1.237.618                   | 2.834.824         | 129,1%                |
|  | <b>2020 <sup>(2)</sup></b> | <b>2021 <sup>(2)</sup></b> | <b>ΙΑΝΟΥΑΡΙΟΣ-ΑΥΓΟΥΣΤΟΣ</b> |                   | <b>Μεταβολή</b>       |
|  |                            |                            | <b>2021 <sup>(2)</sup></b>  | <b>2022</b>       | <b>2022/2021</b>      |
| <b>Σύνολο Επισκεπτών Με Εισιτήριο (Γ+Δ)</b>      | <b>2.268.397</b>           | <b>5.090.418</b>           | <b>2.750.434</b>            | <b>7.233.935</b>  | <b>163,0%</b>         |
| Γ. Μουσεία                                       | 605.426                    | 1.289.896                  | 685.725                     | 1.936.076         | 182,3%                |
| Δ. Αρχαιολογικοί χώροι                           | 1.662.971                  | 3.800.522                  | 2.064.709                   | 5.297.859         | 156,6%                |
| <b>III. ΑΡΙΘΜΟΣ ΕΠΙΣΚΕΠΤΩΝ ΕΛΕΥΘΕΡΗΣ ΕΙΣΟΔΟΥ</b> |                            |                            |                             |                   |                       |
|  | <b>2020 <sup>(2)</sup></b> | <b>2021 <sup>(2)</sup></b> | <b>ΙΑΝΟΥΑΡΙΟΣ-ΑΥΓΟΥΣΤΟΣ</b> |                   | <b>Μεταβολή</b>       |
|  |                            |                            | <b>2021 <sup>(2)</sup></b>  | <b>2022</b>       | <b>2022/2021</b>      |
| <b>Σύνολο Επισκεπτών Ελεύθερης Εισόδου (Ε+Ζ)</b> | <b>1.504.431</b>           | <b>2.266.608</b>           | <b>1.206.945</b>            | <b>3.180.044</b>  | <b>163,5%</b>         |
| Ε. Μουσεία                                       | 495.478                    | 757.585                    | 385.308                     | 1.150.438         | 198,6%                |
| Ζ. Αρχαιολογικοί χώροι                           | 1.008.953                  | 1.509.023                  | 821.637                     | 2.029.606         | 147,0%                |
| <b>IV. ΕΙΣΠΡΑΞΕΙΣ (σε ευρώ)</b>                  |                            |                            |                             |                   |                       |
|  | <b>2020 <sup>(2)</sup></b> | <b>2021 <sup>(2)</sup></b> | <b>ΙΑΝΟΥΑΡΙΟΣ-ΑΥΓΟΥΣΤΟΣ</b> |                   | <b>Μεταβολή</b>       |
|  |                            |                            | <b>2021 <sup>(2)</sup></b>  | <b>2022</b>       | <b>2021/2020</b>      |
| <b>Σύνολο Εισπράξεων (Η+Θ)</b>                   | <b>21.176.036</b>          | <b>54.735.194</b>          | <b>30.884.834</b>           | <b>82.334.082</b> | <b>166,6%</b>         |
| Η. Μουσεία                                       | 4.047.401                  | 10.385.644                 | 5.844.932                   | 15.741.506        | 169,3%                |
| Θ. Αρχαιολογικοί χώροι                           | 17.128.635                 | 44.349.550                 | 25.039.902                  | 66.592.576        | 165,9%                |

<sup>(1)</sup> Ισχύει ενιαίο εισιτήριο για το μουσείο και τον αρχαιολογικό χώρο.

<sup>(2)</sup> Η λειτουργία των Μουσείων αναστάλη σταδιακά από τις 14 Μαρτίου 2020 έως τις 16 Ιουνίου 2020 και σταδιακά από την 1<sup>η</sup> Νοεμβρίου 2020 έως τις 13 Μαΐου 2021. Αντίστοιχα, η λειτουργία των Αρχαιολογικών Χώρων, αναστάλη από τις 14 Μαρτίου 2020 έως και τις 17 Μαΐου 2020 και από τις 7 Νοεμβρίου 2020 έως τις 21 Μαρτίου 2021, σε εφαρμογή των μέτρων που ελήφθησαν για την αντιμετώπιση της πανδημίας της νόσου του κορωνοϊού (COVID-19).

## ΕΠΕΞΗΓΗΜΑΤΙΚΕΣ ΣΗΜΕΙΩΣΕΙΣ

|  |  |
|--|--|
| <b>Έρευνα Κίνησης Μουσείων και Αρχαιολογικών χώρων</b> | <p>Η έρευνα Κίνησης Μουσείων και Αρχαιολογικών Χώρων παρουσιάζει αποτελέσματα από το έτος 1970. Με την έρευνα αυτή συγκεντρώνονται στοιχεία από τον Οργανισμό Διαχείρισης και Ανάπτυξης Πολιτιστικών Πόρων (Ο.Δ.Α.Π.), εποπτευόμενο φορέα από το Υπουργείο Πολιτισμού και Αθλητισμού, σχετικά με τον αριθμό των επισκεπτών και των εισπράξεων από τα διατεθέντα εισιτήρια στα Μουσεία αρχαιολογικού και ιστορικού ενδιαφέροντος και στους Αρχαιολογικούς χώρους.</p> <p>Για το Μουσείο Ακρόπολης διατίθενται στοιχεία επισκεπτών και εισπράξεων από τον μήνα Δεκέμβριο του 2009.</p> |
| <b>Νομικό πλαίσιο</b>                                  | <p>Η παρούσα έρευνα, η οποία διεξάγεται από το έτος 1970, είναι συνεχής και παράγει μηνιαία στοιχεία και κατ' επέκταση ετήσια, στη βάση της ΚΥΑ 15189/Β379/73.</p>   |
| <b>Περίοδος Αναφοράς</b>                               | <p>1/8/2022 - 31/8/2022</p>  |
| <b>Μεθοδολογία και ορισμοί</b>                         | <p>Η έρευνα διενεργείται σε μηνιαία βάση και τα στοιχεία συγκεντρώνονται κυρίως από τον Οργανισμό Διαχείρισης και Ανάπτυξης Πολιτιστικών Χώρων (Ο.Δ.Α.Π.), εποπτευόμενο φορέα από το Υπουργείο Πολιτισμού και Αθλητισμού. Τα στοιχεία που συγκεντρώνονται αφορούν τον αριθμό των επισκεπτών και των αντίστοιχων εισπράξεων από τα διατεθέντα εισιτήρια στα Μουσεία αρχαιολογικού και ιστορικού ενδιαφέροντος και τους Αρχαιολογικούς χώρους της χώρας. Στοιχεία παρουσιάζονται κατά μήνα και στο τέλος του έτους συνολικά για όλο το έτος.</p>                                       |
|  | <p><b>Αριθμός ενιαίων εισιτηρίων:</b></p> <p>Από τον Απρίλιο 1999, εκτός του καθιερωμένου εισιτηρίου, άρχισε να καταβάλλεται ενιαίο εισιτήριο σε ορισμένα μουσεία και αρχαιολογικούς χώρους. Το σύνολο των εισιτηρίων αυτών για τον μήνα <b>Αύγουστο</b> του <b>2022</b> ανέρχεται σε <b>161.581</b></p>   |
| <b>Παραπομπές</b>                                      | <p>Περισσότερες πληροφορίες σχετικά με την Έρευνα Κίνησης Μουσείων και Αρχαιολογικών χώρων και παλαιότερες χρονολογικές σειρές διατίθενται στην ιστοσελίδα της Υπηρεσίας στο: <a href="http://www.statistics.gr/el/statistics/-/publication/SCI21/">http://www.statistics.gr/el/statistics/-/publication/SCI21/</a></p>  |