



ΔΕΛΤΙΟ ΤΥΠΟΥ ΕΞΕΛΙΞΗ ΚΥΚΛΟΥ ΕΡΓΑΣΙΩΝ ΕΠΙΧΕΙΡΗΣΕΩΝ

ΛΙΑΝΙΚΟΥ ΕΜΠΟΡΙΟΥ

ΑΥΓΟΥΣΤΟΣ 2021

Η Ελληνική Στατιστική Αρχή (ΕΛΣΤΑΤ) με αυτήν την τομεακή δημοσίευση, παρουσιάζει αναλυτικά την εξέλιξη των πωλήσεων/κύκλου εργασιών όλων των τάξεων δραστηριότητας του τομέα λιανικού εμπορίου. Το λιανικό εμπόριο αποτελεί το βασικό επιχειρηματικό μοντέλο της σύγχρονης αλυσίδας εφοδιασμού των καταναλωτών, μέσω της μεταπώλησης υλικών αγαθών ή υπηρεσιών και την προώθηση προϊόντων με επιδίωξη το κέρδος.

Με τον τρόπο αυτόν, το λιανικό εμπόριο αποτελεί διαχρονικά σημαντικό παραγωγικό τριτογενή τομέα της ελληνικής οικονομίας με αξιοσημείωτη συνεισφορά στο Ακαθάριστο Εγχώριο Προϊόν.

Παράλληλα, κατά την πρόσφατη συγκυρία, η παρακολούθηση της εξέλιξης των μεγεθών των τάξεων δραστηριότητας του λιανικού εμπορίου είναι σημαντική, δεδομένων των επιπτώσεων, άμεσων και έμμεσων, που υφίστανται λόγω της πανδημίας της νόσου του κορωνοϊού 2019 (COVID-19).

Επιπρόσθετα, μέσω της παρακολούθησης των μεγεθών του λιανικού εμπορίου προκύπτουν συμπεράσματα για την εξέλιξη της κατανάλωσης (σε μέγεθος, χαρακτηριστικά, προτιμήσεις και υποκατάσταση προϊόντων) της ελληνικής κοινωνίας, των πολιτών και των επιχειρήσεων της χώρας.

Η παρούσα δημοσίευση αποτελεί μέρος της σειράς των Δελτίων Τύπου που δημοσιεύονται από την ΕΛΣΤΑΤ ([σύνδεσμος ΔΤ](#)) από τον Απρίλιο 2020, με ενσωμάτωση των πιο πρόσφατων στοιχείων για τον κύκλο εργασιών από Διοικητικές Πηγές, **Αυγούστου 2021**.

Αντίστοιχη δημοσίευση έχει προγραμματιστεί και πραγματοποιείται από την ΕΛΣΤΑΤ σε μηνιαία βάση, καθ' όλη την περίοδο που παρουσιάζει ενδιαφέρον η σε μεγάλη συχνότητα παρακολούθηση της εξέλιξης του κύκλου εργασιών των επιχειρήσεων λιανικού εμπορίου.

Ειδικότερα, η ΕΛΣΤΑΤ ανακοινώνει στοιχεία σε μηνιαίο επίπεδο για τον κύκλο εργασιών **των επιχειρήσεων με υποχρέωση τήρησης διπλογραφικών βιβλίων** που κατατάσσονται στις τάξεις δραστηριότητας των κλάδων λιανικού εμπορίου (κλάδοι 45 και 47 της ταξινόμησης NACE Αναθ.2).

Πληροφορίες για μεθοδολογικά θέματα:

Διεύθυνση Στατιστικών Επιχειρήσεων
Τμήμα Μητρώων και Μεγάλων Επιχειρήσεων
Προϊσταμένη του Τμήματος: Αδαμαντία Γεωργοστάθη
Τηλ.: 213 135 2043
E-mail: a.georgostathi@statistics.gr

Πληροφορίες για παροχή δεδομένων:

Τηλ.: 213 135 2022, 2308, 2310
E-mail: data.dissem@statistics.gr

Ειδικότερα,

Για τις **επιχειρήσεις του τομέα λιανικού εμπορίου με υποχρέωση τήρησης διπλογραφικών βιβλίων**, για τις οποίες υπάρχουν διαθέσιμα στοιχεία σε μηνιαία βάση, ο κύκλος εργασιών τον Αύγουστο 2021 ανήλθε σε 2,72 δισ. ευρώ, σημειώνοντας αύξηση 14,4% σε σχέση με τον Αύγουστο 2020 που είχε διαμορφωθεί σε 2,38 δισ. ευρώ και μείωση 13,7% σε σχέση με τον Ιούλιο του 2021 που είχε διαμορφωθεί σε 3,15 δισ. ευρώ (Πίνακας 2).

Οι δραστηριότητες που παρουσίασαν τη **μεγαλύτερη αύξηση** στον κύκλο εργασιών τον **Αύγουστο 2021** σε σχέση με τον Αύγουστο 2020 είναι:

- Λιανικό εμπόριο καλλυντικών και ειδών καλλωπισμού σε ειδικευμένα καταστήματα, αύξηση 59,3%.
- Λιανικό εμπόριο ρολογιών και κοσμημάτων σε ειδικευμένα καταστήματα, αύξηση 57,8%.

Η δραστηριότητα που παρουσίασε **μείωση** στον κύκλο εργασιών τον **Αύγουστο 2021** σε σχέση με τον Αύγουστο 2020 είναι:

- Λιανικό εμπόριο κλωστοϋφαντουργικών προϊόντων σε ειδικευμένα καταστήματα, μείωση 10,3%.

Παρουσίαση δραστηριοτήτων με μεγαλύτερες μεταβολές

Η τάξη οικονομικής δραστηριότητας «**Λιανικό εμπόριο καλλυντικών και ειδών καλλωπισμού σε ειδικευμένα καταστήματα**» που παρουσίασε τη μεγαλύτερη αύξηση στον κύκλο εργασιών τον Αύγουστο 2021 σε σχέση με τον Αύγουστο 2020, περιλαμβάνει λιανικό εμπόριο ειδών αρωματοποιίας, καλλυντικών και ειδών καλλωπισμού.

Η τάξη οικονομικής δραστηριότητας «**Λιανικό εμπόριο κλωστοϋφαντουργικών προϊόντων σε ειδικευμένα καταστήματα**» που παρουσίασε μείωση στον κύκλο εργασιών τον Αύγουστο 2021 σε σχέση με τον Αύγουστο 2020, περιλαμβάνει το λιανικό εμπόριο υφασμάτων, νήματος πλεκτικής, βασικών υλικών για την κατασκευή κιλιμιών, ταπήτων τοίχου ή κεντημάτων, κλωστοϋφαντουργικών προϊόντων και ψιλικών, όπως βελόνες, κλωστές ραπτικής (ραφοκλωστές) κλπ.

Τα βασικά χαρακτηριστικά των επιχειρήσεων των ανωτέρω τάξεων οικονομικής δραστηριότητας, με στοιχεία κύκλου εργασιών τον Αύγουστο 2021, σύμφωνα με το οριστικό Στατιστικό Μητρώο Επιχειρήσεων, έτους αναφοράς 2018, έχουν ως εξής:

Οικονομική δραστηριότητα	Πλήθος			Αριθμός απασχολούμενων
	Επιχειρήσεων, με στοιχεία κύκλου εργασιών τον Αύγουστο 2021	Καταστημάτων	Επιχειρήσεων με δυνατότητα διενέργειας ηλεκτρονικών συναλλαγών*	
Λιανικό εμπόριο καλλυντικών και ειδών καλλωπισμού σε ειδικευμένα καταστήματα	173	671	27	7.011
Λιανικό εμπόριο κλωστοϋφαντουργικών προϊόντων σε ειδικευμένα καταστήματα	88	182	11	391

(*). Το πλήθος των επιχειρήσεων με δυνατότητα διενέργειας ηλεκτρονικών συναλλαγών αφορά στο έτος 2019, και προκύπτει από διοικητικά αρχεία.

Πίνακας 1: Κύκλος εργασιών για το σύνολο των επιχειρήσεων, ανά τάξη οικονομικής δραστηριότητας του λιανικού εμπορίου (κλάδοι 45 και 47 της Στατιστικής Ταξινόμησης Οικονομικών Δραστηριοτήτων NACE Αναθ. 2)

ΟΙΚΟΝΟΜΙΚΗ ΔΡΑΣΤΗΡΙΟΤΗΤΑ		Κύκλος Εργασιών (σε χιλ. ευρώ)				Ετήσια Μεταβολή (%) 2021/2020		Τριμηνιαία Μεταβολή (%) Β' Τρίμηνο / Α' Τρίμηνο	
Κωδικός NACE Αναθ.2	Περιγραφή	Α' Τρίμηνο 2020	Β' Τρίμηνο 2020	Α' Τρίμηνο 2021	Β' Τρίμηνο 2021	Α' Τρίμηνο	Β' Τρίμηνο	2020	2021
4511	Πώληση αυτοκινήτων και ελαφρών μηχανοκίνητων οχημάτων	948.632	802.571	1.107.540	1.465.271	16,8	82,6	-15,4	32,3
4519	Πώληση άλλων μηχανοκίνητων οχημάτων	71.325	59.221	81.747	122.973	14,6	107,7	-17,0	50,4
4520	Συντήρηση και επισκευή μηχανοκίνητων οχημάτων	249.578	222.384	258.616	322.247	3,6	44,9	-10,9	24,6
4531	Χονδρικό εμπόριο μερών και εξαρτημάτων μηχανοκίνητων οχημάτων	308.550	291.949	332.227	402.326	7,7	37,8	-5,4	21,1
4532	Λιανικό εμπόριο μερών και εξαρτημάτων μηχανοκίνητων οχημάτων	85.001	78.840	85.199	103.587	0,2	31,4	-7,2	21,6
4540	Πώληση, συντήρηση και επισκευή μοτοσυκλετών και των μερών και εξαρτημάτων τους	89.679	114.323	97.444	164.798	8,7	44,2	27,5	69,1
4711	Λιανικό εμπόριο σε μη ειδικευμένα καταστήματα που πωλούν κυρίως τρόφιμα, ποτά ή καπνό	3.497.172	3.720.218	3.453.175	3.800.117	-1,3	2,1	6,4	10,0
4719	Άλλο λιανικό εμπόριο σε μη ειδικευμένα καταστήματα	477.853	470.208	413.342	519.413	-13,5	10,5	-1,6	25,7
4721	Λιανικό εμπόριο φρούτων και λαχανικών σε ειδικευμένα καταστήματα	82.875	101.441	82.519	100.179	-0,4	-1,2	22,4	21,4
4722	Λιανικό εμπόριο κρέατος και προϊόντων κρέατος σε ειδικευμένα καταστήματα	231.635	250.093	221.870	267.554	-4,2	7,0	8,0	20,6
4723	Λιανικό εμπόριο ψαριών, καρκινοειδών και μαλακίων σε ειδικευμένα καταστήματα	45.611	42.051	51.233	48.532	12,3	15,4	-7,8	-5,3
4724	Λιανικό εμπόριο ψωμιού, αρτοσκευασμάτων και λοιπών ειδών αρτοποιίας και ζαχαροπλαστικής σε ειδικευμένα καταστήματα	119.110	105.081	103.234	124.480	-13,3	18,5	-11,8	20,6
4725	Λιανικό εμπόριο ποτών σε ειδικευμένα καταστήματα	24.670	26.615	21.734	36.777	-11,9	38,2	7,9	69,2
4726	Λιανικό εμπόριο προϊόντων καπνού σε ειδικευμένα καταστήματα	42.027	43.343	43.187	48.073	2,8	10,9	3,1	11,3
4729	Λιανικό εμπόριο άλλων τροφίμων σε ειδικευμένα καταστήματα	103.828	101.845	104.443	114.327	0,6	12,3	-1,9	9,5
4730	Λιανικό εμπόριο καυσίμων κίνησης σε ειδικευμένα καταστήματα	1.622.551	1.214.686	1.280.975	1.491.171	-21,1	22,8	-25,1	16,4
4741	Λιανικό εμπόριο ηλεκτρονικών υπολογιστών, περιφερειακών μονάδων υπολογιστών και λογισμικού σε ειδικευμένα καταστήματα	149.079	150.316	193.761	212.972	30,0	41,7	0,8	9,9
4742	Λιανικό εμπόριο τηλεπικοινωνιακού εξοπλισμού σε ειδικευμένα καταστήματα	94.173	107.669	100.768	125.545	7,0	16,6	14,3	24,6
4743	Λιανικό εμπόριο εξοπλισμού ήχου και εικόνας σε ειδικευμένα καταστήματα	10.553	10.808	12.387	15.272	17,4	41,3	2,4	23,3
4751	Λιανικό εμπόριο κλωστοϋφαντουργικών προϊόντων σε ειδικευμένα καταστήματα	68.675	70.811	66.348	88.604	-3,4	25,1	3,1	33,5
4752	Λιανικό εμπόριο σιδηρικών, χρωμάτων και τζαμιών σε ειδικευμένα καταστήματα	220.909	263.451	221.286	368.971	0,2	40,1	19,3	66,7
4753	Λιανικό εμπόριο χαλιών, κιλιμιών και επενδύσεων δαπέδου και τοίχου σε ειδικευμένα καταστήματα	6.751	6.046	5.587	8.857	-17,2	46,5	-10,4	58,5
4754	Λιανικό εμπόριο ηλεκτρικών οικιακών συσκευών σε ειδικευμένα καταστήματα	247.855	264.281	235.580	307.399	-5,0	16,3	6,6	30,5
4759	Λιανικό εμπόριο επίπλων, φωτιστικών και άλλων ειδών οικιακής χρήσης σε ειδικευμένα καταστήματα	133.765	135.382	120.321	199.631	-10,1	47,5	1,2	65,9

Πίνακας 1: Κύκλος εργασιών για το σύνολο των επιχειρήσεων, ανά τάξη οικονομικής δραστηριότητας του λιανικού εμπορίου (κλάδοι 45 και 47 της Στατιστικής Ταξινόμησης Οικονομικών Δραστηριοτήτων NACE Αναθ. 2) (συνέχεια)

ΟΙΚΟΝΟΜΙΚΗ ΔΡΑΣΤΗΡΙΟΤΗΤΑ		Κύκλος Εργασιών (σε χιλ. ευρώ)				Ετήσια Μεταβολή (%) 2021/2020		Τριμηνιαία Μεταβολή (%) Β' Τρίμηνο / Α' Τρίμηνο	
Κωδικός NACE Αναθ.2	Περιγραφή	Α' Τρίμηνο 2020	Β' Τρίμηνο 2020	Α' Τρίμηνο 2021	Β' Τρίμηνο 2021	Α' Τρίμηνο	Β' Τρίμηνο	2020	2021
4761	Λιανικό εμπόριο βιβλίων σε ειδικευμένα καταστήματα	32.611	29.483	29.376	37.855	-9,9	28,4	-9,6	28,9
4762	Λιανικό εμπόριο εφημερίδων και γραφικής ύλης σε ειδικευμένα καταστήματα	24.399	23.992	24.650	29.929	1,0	24,7	-1,7	21,4
4763	Λιανικό εμπόριο εγγραφών μουσικής και εικόνας σε ειδικευμένα καταστήματα	1.350	997	1.120	1.726	-17,0	73,1	-26,1	54,1
4764	Λιανικό εμπόριο αθλητικού εξοπλισμού σε ειδικευμένα καταστήματα	99.942	118.100	104.410	165.605	4,5	40,2	18,2	58,6
4765	Λιανικό εμπόριο παιχνιδιών κάθε είδους σε ειδικευμένα καταστήματα	146.817	157.776	116.343	209.968	-20,8	33,1	7,5	80,5
4771	Λιανικό εμπόριο ενδυμάτων σε ειδικευμένα καταστήματα	462.776	355.859	321.159	634.732	-30,6	78,4	-23,1	97,6
4772	Λιανικό εμπόριο υποδημάτων και δερμάτινων ειδών σε ειδικευμένα καταστήματα	75.211	74.661	50.277	112.468	-33,2	50,6	-0,7	123,7
4773	Φαρμακευτικά είδη σε ειδικευμένα καταστήματα	984.329	929.627	916.224	980.612	-6,9	5,5	-5,6	7,0
4774	Λιανικό εμπόριο ιατρικών και ορθοπεδικών ειδών σε ειδικευμένα καταστήματα	23.113	22.292	24.728	30.165	7,0	35,3	-3,6	22,0
4775	Λιανικό εμπόριο καλλυντικών και ειδών καλλωπισμού σε ειδικευμένα καταστήματα	162.629	111.197	95.791	165.636	-41,1	49,0	-31,6	72,9
4776	Λιανικό εμπόριο λουλουδιών, φυτών, σπόρων, λιπασμάτων, ζώων συντροφιάς και σχετικών ζωοτροφών σε ειδικευμένα καταστήματα	114.256	141.842	129.307	164.471	13,2	16,0	24,1	27,2
4777	Λιανικό εμπόριο ρολογιών και κοσμημάτων σε ειδικευμένα καταστήματα	48.219	35.229	37.044	73.439	-23,2	108,5	-26,9	98,2
4778	Άλλο λιανικό εμπόριο καινούργιων ειδών σε ειδικευμένα καταστήματα	183.918	145.842	154.228	171.957	-16,1	17,9	-20,7	11,5
4779	Λιανικό εμπόριο μεταχειρισμένων ειδών σε καταστήματα	1.961	1.513	1.310	2.755	-33,2	82,1	-22,8	110,3
4781	Λιανικό εμπόριο τροφίμων, ποτών και καπνού σε υπαίθριους πάγκους και αγορές	25.148	25.650	21.165	26.043	-15,8	1,5	2,0	23,0
4782	Λιανικό εμπόριο κλωστοϋφαντουργικών προϊόντων, ενδυμάτων και υποδημάτων σε υπαίθριους πάγκους και αγορές	1.223	1.396	1.419	1.832	16,0	31,2	14,1	29,1
4789	Λιανικό εμπόριο άλλων ειδών σε υπαίθριους πάγκους και αγορές	7.575	8.045	6.171	9.074	-18,5	12,8	6,2	47,0
4791	Λιανικό εμπόριο από επιχειρήσεις πωλήσεων με αλληλογραφία ή μέσω διαδικτύου	102.838	121.681	147.264	200.716	43,2	65,0	18,3	36,3
4799	Άλλο λιανικό εμπόριο εκτός καταστημάτων, υπαίθριων πάγκων ή αγορών	35.990	30.464	30.213	28.732	-16,1	-5,7	-15,4	-4,9
Γενικό Σύνολο		11.466.162	10.989.279	10.906.722	13.506.791	-4,9	22,9	-4,2	23,8

Σημειώσεις:

- Στον πίνακα και στο γενικό σύνολο περιλαμβάνεται ο κύκλος εργασιών της τάξης «4531: Χονδρικό εμπόριο μερών και εξαρτημάτων μηχανοκίνητων οχημάτων», δεδομένου ότι αρκετές επιχειρήσεις που ταξινομούνται στην τάξη αυτή έχουν ως δευτερεύουσα δραστηριότητα το λιανικό εμπόριο και προκειμένου να παρουσιάζονται όλες οι τάξεις του κλάδου 45 «Χονδρικό και λιανικό εμπόριο· επισκευή μηχανοκίνητων οχημάτων και μοτοσυκλετών».
- Οι επιχειρήσεις που τηρούν απλογραφικά βιβλία υποβάλλουν στοιχεία στις φορολογικές αρχές σε τριμηνιαία βάση, ενώ οι επιχειρήσεις που τηρούν διπλογραφικά βιβλία υποβάλλουν στοιχεία σε μηνιαία βάση. Ως εκ τούτου, στοιχεία για το σύνολο των επιχειρήσεων είναι διαθέσιμα μόνο σε τριμηνιαία βάση.

Πίνακας 2: Κύκλος εργασιών για το σύνολο των επιχειρήσεων με υποχρέωση τήρησης διπλογραφικών βιβλίων, ανά τάξη οικονομικής δραστηριότητας του λιανικού εμπορίου (κλάδοι 45 και 47 της Στατιστικής Ταξινόμησης Οικονομικών Δραστηριοτήτων NACE Αναθ.2)

ΟΙΚΟΝΟΜΙΚΗ ΔΡΑΣΤΗΡΙΟΤΗΤΑ		ΚΥΚΛΟΣ ΕΡΓΑΣΙΩΝ (σε χιλ. ευρώ)				Ετήσια Μεταβολή (%) 2021/2020		Μηνιαία Μεταβολή Αύγουστος / Ιούλιος	
Κωδικός NACE Αναθ.2	Περιγραφή	Ιούλιος 2020	Αύγουστος 2020	Ιούλιος 2021	Αύγουστος 2021	Ιούλιος	Αύγουστος	2020	2021
4511	Πώληση αυτοκινήτων και ελαφρών μηχανοκίνητων οχημάτων	403.388	296.980	454.597	332.458	12,7	11,9	-26,4	-26,9
4519	Πώληση άλλων μηχανοκίνητων οχημάτων	26.149	19.461	36.031	21.189	37,8	8,9	-25,6	-41,2
4520	Συντήρηση και επισκευή μηχανοκίνητων οχημάτων	40.546	27.680	43.118	31.111	6,3	12,4	-31,7	-27,8
4531	Χονδρικό εμπόριο μερών και εξαρτημάτων μηχανοκίνητων οχημάτων	104.249	76.242	110.083	85.926	5,6	12,7	-26,9	-21,9
4532	Λιανικό εμπόριο μερών και εξαρτημάτων μηχανοκίνητων οχημάτων	11.769	9.502	12.988	9.620	10,4	1,2	-19,3	-25,9
4540	Πώληση, συντήρηση και επισκευή μοτοσυκλετών και των μερών και εξαρτημάτων τους	35.654	20.718	38.741	25.780	8,7	24,4	-41,9	-33,5
4711	Λιανικό εμπόριο σε μη ειδικευμένα καταστήματα που πωλούν κυρίως τρόφιμα, ποτά ή καπνό	1.077.921	1.054.221	1.189.896	1.147.506	10,4	8,8	-2,2	-3,6
4719	Άλλο λιανικό εμπόριο σε μη ειδικευμένα καταστήματα	57.321	44.141	57.728	49.709	0,7	12,6	-23,0	-13,9
4721	Λιανικό εμπόριο φρούτων και λαχανικών σε ειδικευμένα καταστήματα	6.489	6.888	8.382	9.004	29,2	30,7	6,1	7,4
4722	Λιανικό εμπόριο κρέατος και προϊόντων κρέατος σε ειδικευμένα καταστήματα	18.741	19.223	***	***	***	***	2,6	***
4723	Λιανικό εμπόριο ψαριών, καρκινοειδών και μαλακίων σε ειδικευμένα καταστήματα	2.349	2.713	3.049	3.306	29,8	21,9	15,5	8,4
4724	Λιανικό εμπόριο ψωμιού, αρτοσκευασμάτων και λοιπών ειδών αρτοποιίας και ζαχαροπλαστικής σε ειδικευμένα καταστήματα	8.522	7.783	9.560	9.287	12,2	19,3	-8,7	-2,9
4725	Λιανικό εμπόριο ποτών σε ειδικευμένα καταστήματα	4.005	3.250	5.295	4.408	32,2	35,6	-18,9	-16,8
4726	Λιανικό εμπόριο προϊόντων καπνού σε ειδικευμένα καταστήματα	1.564	1.571	2.193 [◇]	1.908 [◇]	40,2 [◇]	21,5 [◇]	0,4	-13,0
4729	Λιανικό εμπόριο άλλων τροφίμων σε ειδικευμένα καταστήματα	9.818	8.185	11.758	10.238	19,8	25,1	-16,6	-12,9
4730	Λιανικό εμπόριο καυσίμων κίνησης σε ειδικευμένα καταστήματα	200.459	188.595	260.852	248.339	30,1	31,7	-5,9	-4,8
4741	Λιανικό εμπόριο ηλεκτρονικών υπολογιστών, περιφερειακών μονάδων υπολογιστών και λογισμικού σε ειδικευμένα καταστήματα	54.886	58.675	***	69.788	***	18,9	6,9	***
4742	Λιανικό εμπόριο τηλεπικοινωνιακού εξοπλισμού σε ειδικευμένα καταστήματα	35.296	23.822	***	***	***	***	-32,5	***
4743	Λιανικό εμπόριο εξοπλισμού ήχου και εικόνας σε ειδικευμένα καταστήματα	2.914	2.181	3.867	3.130	32,7	43,5	-25,2	-19,1
4751	Λιανικό εμπόριο κλωστοϋφαντουργικών προϊόντων σε ειδικευμένα καταστήματα	3.183	2.567	3.029	2.303	-4,8	-10,3	-19,4	-24,0
4752	Λιανικό εμπόριο σιδηρικών, χρωμάτων και τζαμιών σε ειδικευμένα καταστήματα	49.130	33.971	53.542	35.991	9,0	5,9	-30,9	-32,8
4753	Λιανικό εμπόριο χαλιών, κιλιμιών και επενδύσεων δαπέδου και τοίχου σε ειδικευμένα καταστήματα	1.024	651	1.624	955	58,6	46,7	-36,4	-41,2
4754	Λιανικό εμπόριο ηλεκτρικών οικιακών συσκευών σε ειδικευμένα καταστήματα	98.002	69.169	***	77.659	***	12,3	-29,4	***
4759	Λιανικό εμπόριο επίπλων, φωτιστικών και άλλων ειδών οικιακής χρήσης σε ειδικευμένα καταστήματα	40.131	31.562	43.449	35.203	8,3	11,5	-21,4	-19,0

Πίνακας 2: Κύκλος εργασιών για το σύνολο των επιχειρήσεων με υποχρέωση τήρησης διπλογραφικών βιβλίων, ανά τάξη οικονομικής δραστηριότητας του λιανικού εμπορίου (κλάδοι 45 και 47 της Στατιστικής Ταξινόμησης Οικονομικών Δραστηριοτήτων NACE Αναθ.2) (συνέχεια)

ΟΙΚΟΝΟΜΙΚΗ ΔΡΑΣΤΗΡΙΟΤΗΤΑ		ΚΥΚΛΟΣ ΕΡΓΑΣΙΩΝ (σε χιλ. ευρώ)				Ετήσια Μεταβολή (%) 2021/2020		Μηνιαία Μεταβολή Αύγουστος / Ιούλιος	
Κωδικός NACE Αναθ.2	Περιγραφή	Ιούλιος 2020	Αύγουστος 2020	Ιούλιος 2021	Αύγουστος 2021	Ιούλιος	Αύγουστος	2020	2021
4761	Λιανικό εμπόριο βιβλίων σε ειδικευμένα καταστήματα	5.842	4.974	6.428	5.346	10,0	7,5	-14,9	-16,8
4762	Λιανικό εμπόριο εφημερίδων και γραφικής ύλης σε ειδικευμένα καταστήματα	1.652	1.670	2.031	2.242	22,9	34,3	1,1	10,4
4763	Λιανικό εμπόριο εγγραφών μουσικής και εικόνας σε ειδικευμένα καταστήματα	55	39	73	54	32,7	38,5	-29,1	-26,0
4764	Λιανικό εμπόριο αθλητικού εξοπλισμού σε ειδικευμένα καταστήματα	35.270	29.205	40.166	36.731	13,9	25,8	-17,2	-8,6
4765	Λιανικό εμπόριο παιχνιδιών κάθε είδους σε ειδικευμένα καταστήματα	74.523	66.673	72.378	67.074	-2,9	0,6	-10,5	-7,3
4771	Λιανικό εμπόριο ενδυμάτων σε ειδικευμένα καταστήματα	152.709	112.204	***	147.178	***	31,2	-26,5	***
4772	Λιανικό εμπόριο υποδημάτων και δερμάτινων ειδών σε ειδικευμένα καταστήματα	21.822	15.999	25.765	18.902	18,1	18,1	-26,7	-26,6
4773	Φαρμακευτικά είδη σε ειδικευμένα καταστήματα	30.433	24.873	35.724	29.277	17,4	17,7	-18,3	-18,0
4774	Λιανικό εμπόριο ιατρικών και ορθοπεδικών ειδών σε ειδικευμένα καταστήματα	2.770	2.193	3.320	2.386	19,9	8,8	-20,8	-28,1
4775	Λιανικό εμπόριο καλλυντικών και ειδών καλλωπισμού σε ειδικευμένα καταστήματα	63.450	48.361	84.681	77.015	33,5	59,3	-23,8	-9,1
4776	Λιανικό εμπόριο λουλουδιών, φυτών, σπόρων, λιπασμάτων, ζώων συντροφιάς και σχετικών ζωοτροφών σε ειδικευμένα καταστήματα	10.487	8.905	12.020	10.381	14,6	16,6	-15,1	-13,6
4777	Λιανικό εμπόριο ρολογιών και κοσμημάτων σε ειδικευμένα καταστήματα	14.623	14.071	23.635	22.202	61,6	57,8	-3,8	-6,1
4778	Άλλο λιανικό εμπόριο καινούργιων ειδών σε ειδικευμένα καταστήματα	13.528	10.675	16.251	13.136	20,1	23,1	-21,1	-19,2
4779	Λιανικό εμπόριο μεταχειρισμένων ειδών σε καταστήματα	139	117	199	145	43,2	23,9	-15,8	-27,1
4781	Λιανικό εμπόριο τροφίμων, ποτών και καπνού σε υπαίθριους πάγκους και αγορές	*	*	*	*	*	*	*	*
4782	Λιανικό εμπόριο κλωστοϋφαντουργικών προϊόντων, ενδυμάτων και υποδημάτων σε υπαίθριους πάγκους και αγορές	*	*	*	*	*	*	*	*
4789	Λιανικό εμπόριο άλλων ειδών σε υπαίθριους πάγκους και αγορές	*	*	*	*	*	*	*	*
4791	Λιανικό εμπόριο από επιχειρήσεις πωλήσεων με αλληλογραφία ή μέσω διαδικτύου	30.672	26.124	***	***	***	***	-14,8	***
4799	Άλλο λιανικό εμπόριο εκτός καταστημάτων, υπαίθριων πάγκων ή αγορών	1.018	784	1.205	906	18,4	15,6	-23,0	-24,8
Γενικό Σύνολο		2.752.511	2.376.624	3.150.720	2.719.470	14,5	14,4	-13,7	-13,7

Σημειώσεις:

Στον πίνακα και στο γενικό σύνολο περιλαμβάνεται ο κύκλος εργασιών της τάξης «4531: Χονδρικό εμπόριο μερών και εξαρτημάτων μηχανοκίνητων οχημάτων», δεδομένου ότι αρκετές επιχειρήσεις που ταξινομούνται στην τάξη αυτή έχουν ως δευτερεύουσα δραστηριότητα το λιανικό εμπόριο και προκειμένου να παρουσιάζονται όλες οι τάξεις του κλάδου 45 «Χονδρικό και λιανικό εμπόριο: επισκευή μηχανοκίνητων οχημάτων και μοτοσυκλετών».

(*) Τα στοιχεία δεν δημοσιοποιούνται για λόγους στατιστικής εμπιστευτικότητας αναφορικά με την προστασία της ταυτότητας των ερευνώμενων επιχειρήσεων.

(***) Στα στοιχεία περιλαμβάνονται μη τυπικές συναλλαγές, ως εκ τούτου δε δημοσιεύονται γιατί δεν είναι συγκρίσιμα.

♦ Περιλαμβάνεται ο κύκλος εργασιών επιχειρήσεων που κατά τη διάρκεια του έτους 2020 υπέβαλαν στοιχεία στις φορολογικές αρχές σε τριμηνιαία βάση, ενώ το έτος 2021 υπέβαλαν στοιχεία σε μηνιαία βάση.

Γράφημα 1. Κύκλος εργασιών (σε χιλ. ευρώ) για το σύνολο των επιχειρήσεων στις τάξεις οικονομικής δραστηριότητας του λιανικού εμπορίου (κλάδοι 45 και 47 της Στατιστικής Ταξινόμησης Οικονομικών Δραστηριοτήτων NACE Αναθ.2)

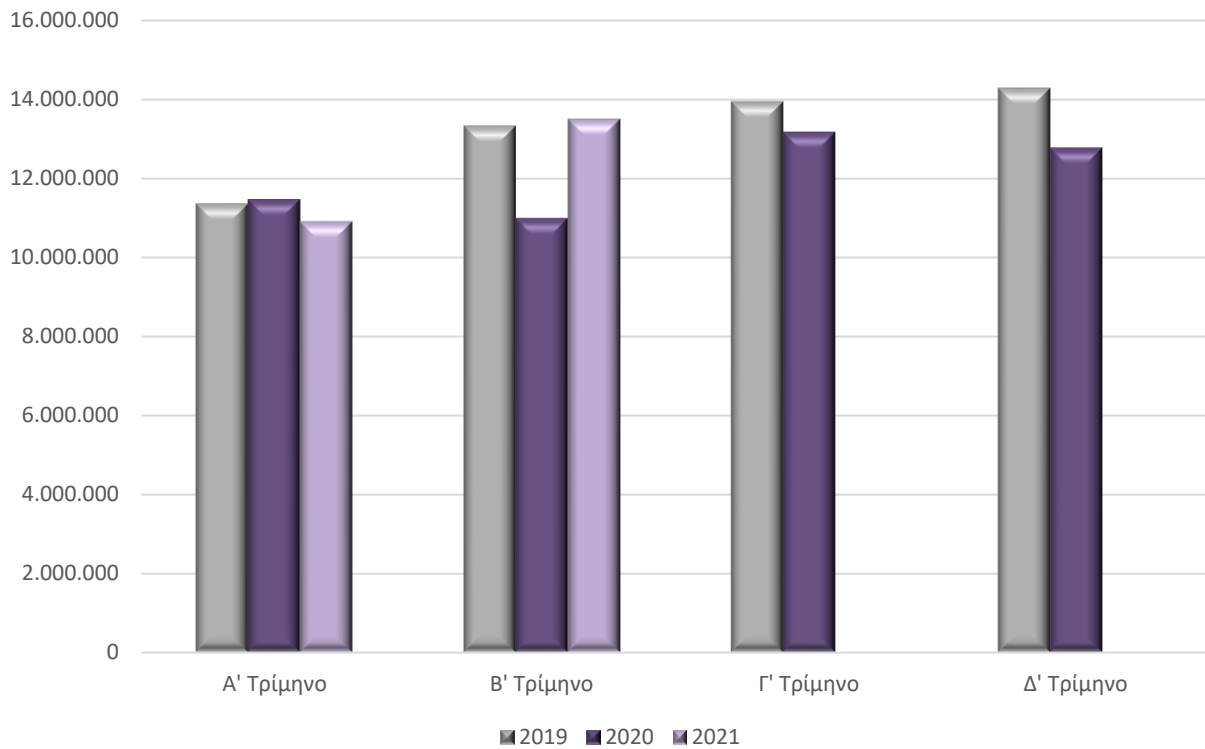

Γράφημα 2. Κύκλος εργασιών (σε χιλ. ευρώ) για το σύνολο των επιχειρήσεων με υποχρέωση τήρησης διπλογραφικών βιβλίων στις τάξεις οικονομικής δραστηριότητας του λιανικού εμπορίου (κλάδοι 45 και 47 της Στατιστικής Ταξινόμησης Οικονομικών Δραστηριοτήτων NACE Αναθ.2)

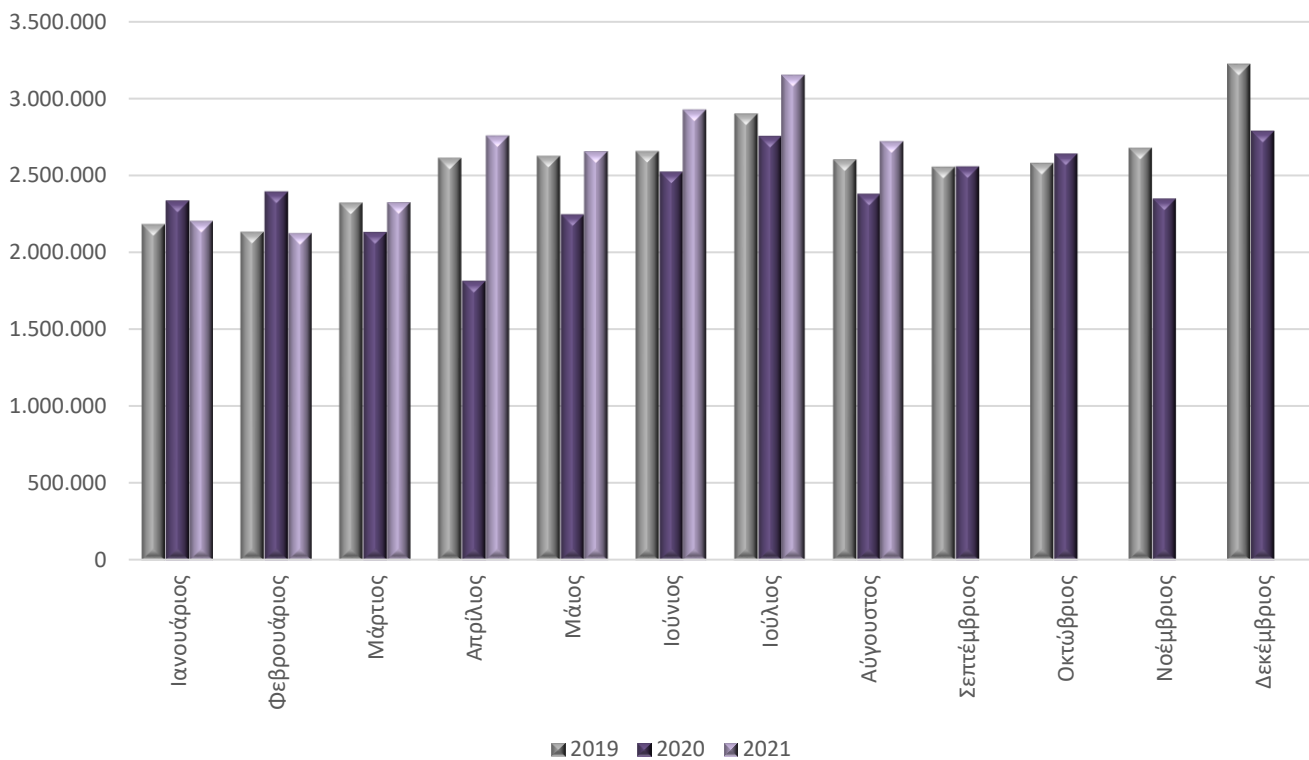

Γράφημα 3. Μεγαλύτερες μεταβολές (%) για το σύνολο των επιχειρήσεων στις τάξεις οικονομικής δραστηριότητας του λιανικού εμπορίου (κλάδοι 45 και 47 της Στατιστικής Ταξινόμησης Οικονομικών Δραστηριοτήτων NACE Αναθ.2)
Β' Τρίμηνο 2021 / Β' Τρίμηνο 2020

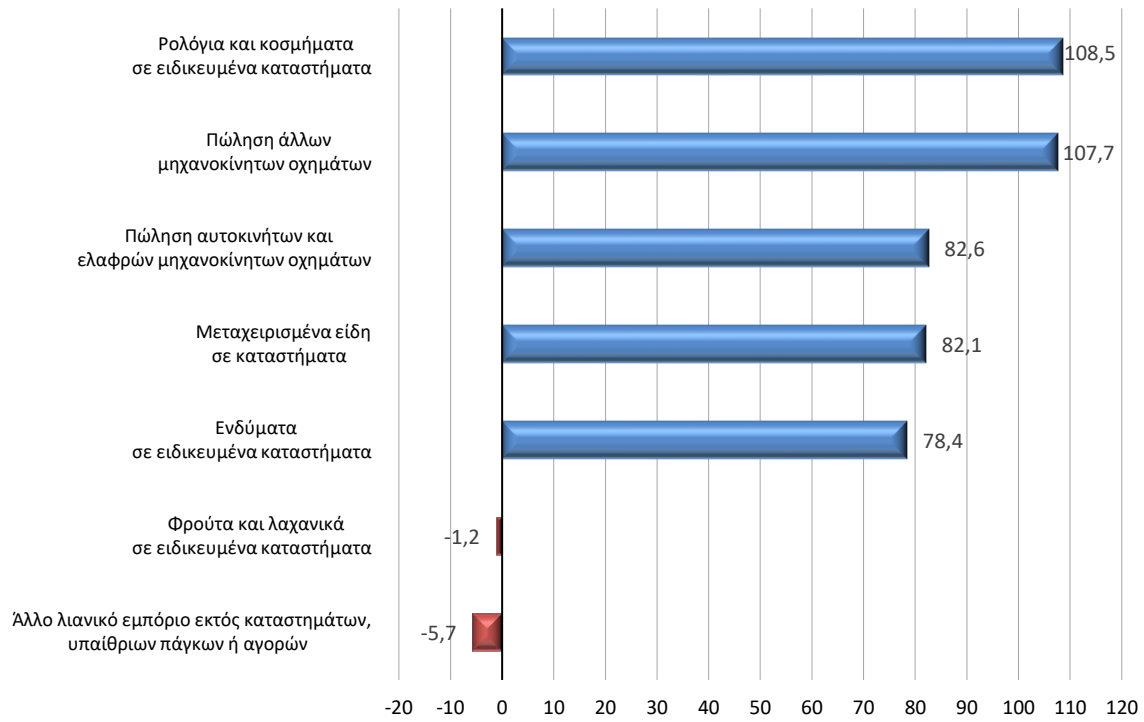

Γράφημα 4. Μεγαλύτερες μεταβολές (%) για το σύνολο των επιχειρήσεων στις τάξεις οικονομικής δραστηριότητας του λιανικού εμπορίου (κλάδοι 45 και 47 της Στατιστικής Ταξινόμησης Οικονομικών Δραστηριοτήτων NACE Αναθ.2)
Β' Τρίμηνο 2021 / Α' Τρίμηνο 2021

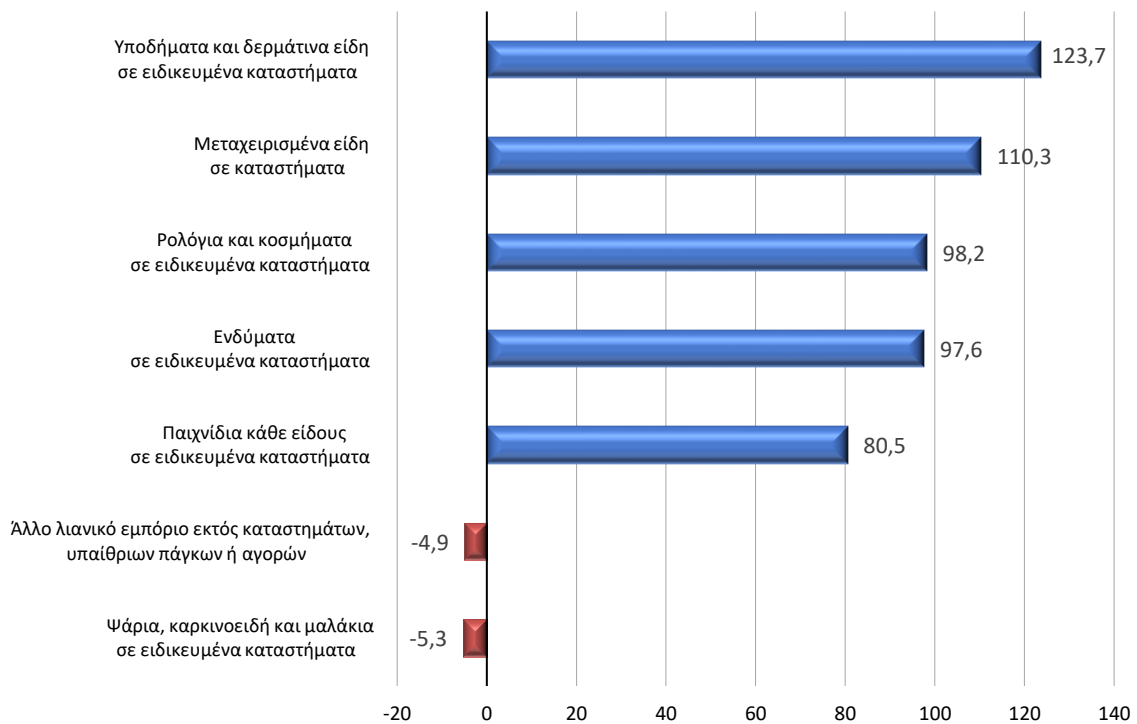

Γράφημα 5. Μεγαλύτερες μεταβολές (%) για το σύνολο των επιχειρήσεων με υποχρέωση τήρησης διπλογραφικών βιβλίων στις τάξεις οικονομικής δραστηριότητας του λιανικού εμπορίου (κλάδοι 45 και 47 της Στατιστικής Ταξινόμησης Οικονομικών Δραστηριοτήτων NACE Αναθ.2) **Αύγουστος 2021 / Αύγουστος 2020**

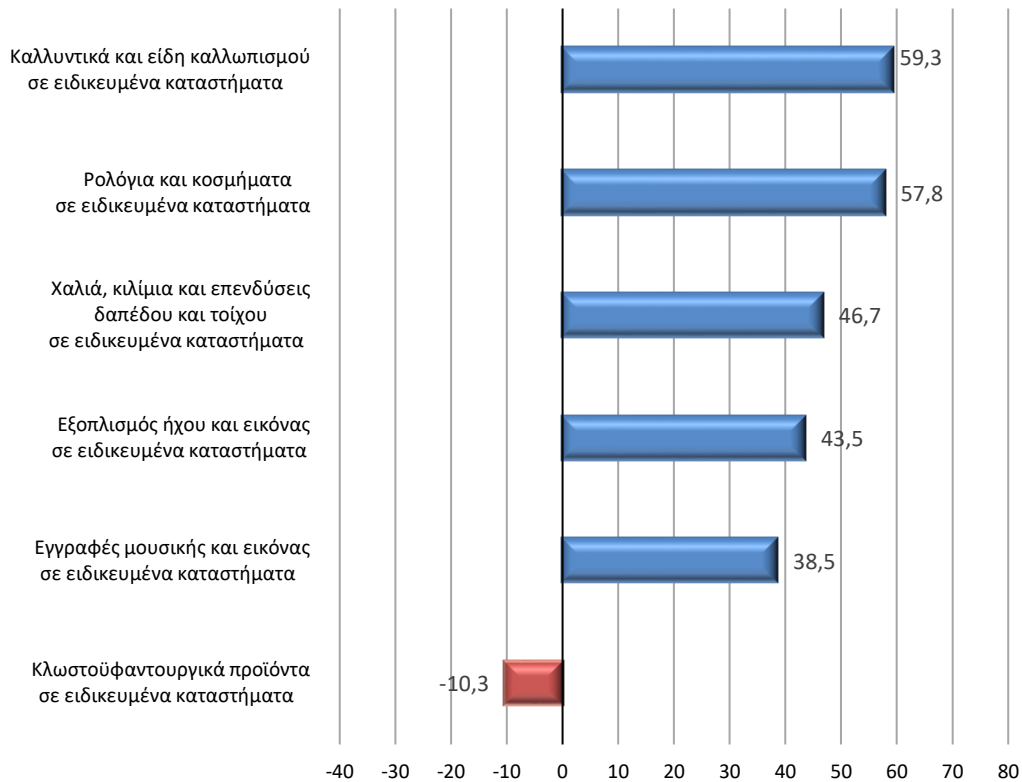

Γράφημα 6. Μεγαλύτερες μεταβολές (%) για το σύνολο των επιχειρήσεων με υποχρέωση τήρησης διπλογραφικών βιβλίων στις τάξεις οικονομικής δραστηριότητας του λιανικού εμπορίου (κλάδοι 45 και 47 της Στατιστικής Ταξινόμησης Οικονομικών Δραστηριοτήτων NACE Αναθ.2) **Αύγουστος 2021 / Ιούλιος 2021**

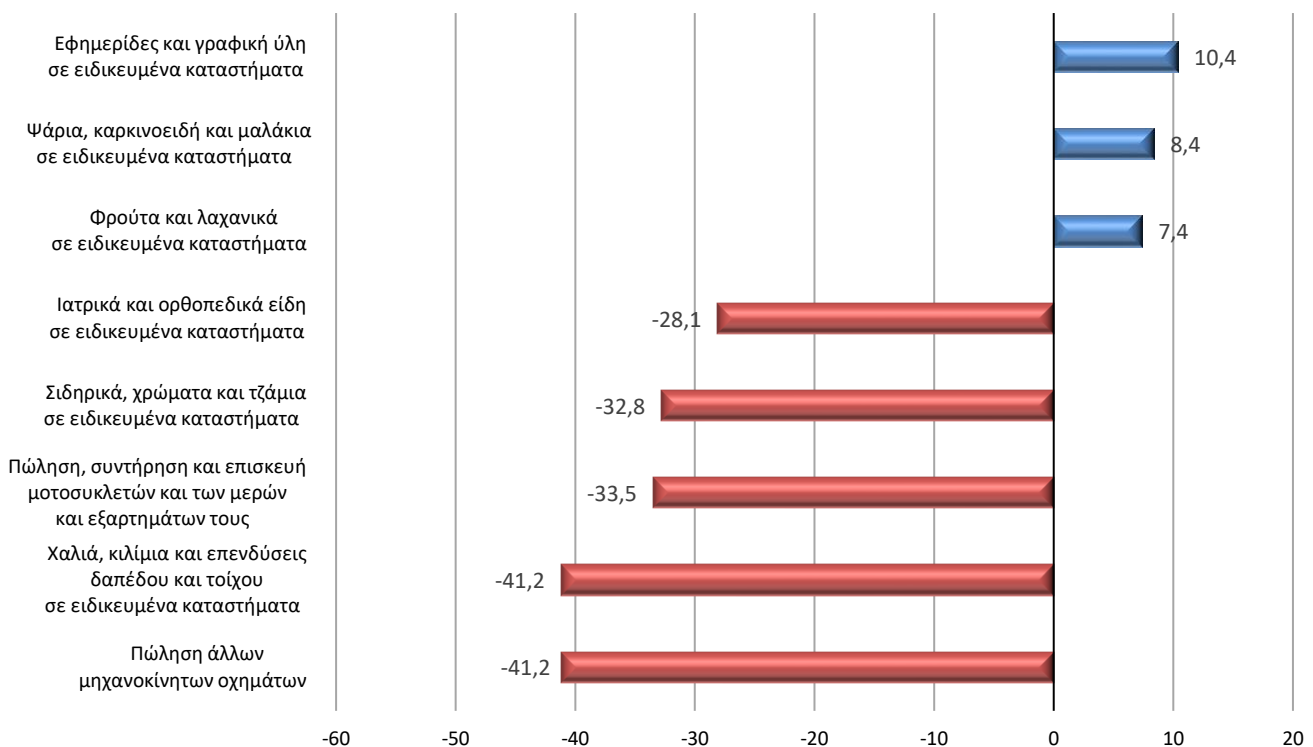

Γενικά Τα στατιστικά στοιχεία που παρουσιάζονται στο παρόν Δελτίο Τύπου έχουν καταρτισθεί βάσει της σύνδεσης και επεξεργασίας δεδομένων από τις ακόλουθες πηγές:

- Το οριστικό Στατιστικό Μητρώο Επιχειρήσεων της ΕΛΣΤΑΤ, έτους αναφοράς 2018.
- Διοικητικά αρχεία συναλλαγών (φορολογικά, κλπ), ετών αναφοράς 2020 και 2021.

Ειδικότερα, χρησιμοποιήθηκαν τα εξής στοιχεία ανά πηγή:

- Οι ενεργές επιχειρήσεις και ο κλάδος οικονομικής δραστηριότητας από το οριστικό Στατιστικό Μητρώο Επιχειρήσεων έτους 2018.
- Στοιχεία εσόδων από διοικητικά αρχεία συναλλαγών των ετών 2020 και 2021.

Στατιστικές ταξινομήσεις Για τις οικονομικές δραστηριότητες, χρησιμοποιείται η ευρωπαϊκή στατιστική ταξινόμηση οικονομικών δραστηριοτήτων [NACE Αναθ. 2](#). Επίσης, στο αρχείο «Επεξηγηματικές σημειώσεις», το οποίο είναι διαθέσιμο στην ενότητα «[Ταξινόμηση οικονομικών δραστηριοτήτων](#)» της ιστοσελίδας της ΕΛΣΤΑΤ καταγράφονται αναλυτικά οι δραστηριότητες που περιλαμβάνονται σε κάθε τετραψήφιο κλάδο της NACE Αναθ. 2.

Περίοδος αναφοράς Αύγουστος 2021.

Στατιστική μονάδα Η στατιστική μονάδα που χρησιμοποιείται είναι η νομική μονάδα (διακριτά ΑΦΜ).

Συγκρισιμότητα Τα στατιστικά στοιχεία που δημοσιεύονται είναι συγκρίσιμα με τα στοιχεία του οριστικού Στατιστικού Μητρώου Επιχειρήσεων της ΕΛΣΤΑΤ, έτους αναφοράς 2018 (σχετικός σύνδεσμος από την ιστοσελίδα της ΕΛΣΤΑΤ, όπου παρέχονται πίνακες και η μεθοδολογία κατάρτισης [Στατιστικό Μητρώο Επιχειρήσεων](#)).

Παραπομπές Αναλυτικοί πίνακες είναι διαθέσιμοι στην ιστοσελίδα της ΕΛΣΤΑΤ (www.statistics.gr), στον ακόλουθο σύνδεσμο: <https://www.statistics.gr/el/statistics/-/publication/SBR04/->