



ΔΕΛΤΙΟ ΤΥΠΟΥ

ΚΙΝΗΣΗ ΜΟΥΣΕΙΩΝ ΚΑΙ ΑΡΧΑΙΟΛΟΓΙΚΩΝ ΧΩΡΩΝ ΜΑΪΟΣ 2020

Η Ελληνική Στατιστική Αρχή (ΕΛΣΤΑΤ) ανακοινώνει τα αποτελέσματα της Έρευνας Κίνησης Μουσείων και Αρχαιολογικών Χώρων για τον μήνα Μάιο 2020. Συγκεκριμένα:

- Τα Μουσεία, τα οποία ανέστειλαν τη λειτουργία τους στις 14 Μαρτίου 2020 σε εφαρμογή των μέτρων που ελήφθησαν για την αντιμετώπιση της πανδημίας της νόσου του κορωνοϊού (COVID-19), παρέμειναν κλειστά κατά τους μήνες Απρίλιο και Μάιο 2020 (Πίνακας 1).
- Οι Αρχαιολογικοί χώροι, οι οποίοι ομοίως ανέστειλαν τη λειτουργία τους στις 14 Μαρτίου, παρέμειναν κλειστοί και κατά τον μήνα Απρίλιο έως και τις 17 Μαΐου 2020, δηλαδή κατά τον μήνα Μάιο λειτούργησαν συνολικά δεκατέσσερις (14) ημερολογιακές ημέρες. Από τη σύγκριση των στοιχείων του ως άνω χρονικού διαστήματος του Μαΐου 2020 με τα στοιχεία του μηνός Μαΐου 2019, καταγράφεται μείωση των επισκεπτών κατά 98,9%, μείωση των επισκεπτών ελεύθερης εισόδου κατά 98,0%, καθώς και μείωση των εισπράξεων κατά 99,3% (Πίνακας 1).
- Κατά το πεντάμηνο Ιανουαρίου – Μαΐου 2020 παρατηρείται μείωση σε σχέση με την αντίστοιχη περίοδο του έτους 2019 κατά 75,4% στους επισκέπτες των Μουσείων, κατά 75,1% στους επισκέπτες ελεύθερης εισόδου και κατά 81,4% στις αντίστοιχες εισπράξεις, δεδομένης της αναστολής λειτουργίας των Μουσείων από τις 14 Μαρτίου έως και τις 31 Μαΐου 2020 (Πίνακας 2).
- Στους Αρχαιολογικούς χώρους, κατά το πεντάμηνο Ιανουαρίου – Μαΐου 2020, παρατηρείται μείωση σε σχέση με την αντίστοιχη περίοδο του έτους 2019 κατά 81,2% στους επισκέπτες, κατά 80,7% στους επισκέπτες ελεύθερης εισόδου και κατά 86,6% στις αντίστοιχες εισπράξεις, δεδομένης της αναστολής λειτουργίας των Αρχαιολογικών χώρων από τις 14 Μαρτίου έως και τις 17 Μαΐου 2020 (Πίνακας 2).

Γράφημα 1: Κίνηση Μουσείων και Αρχαιολογικών Χώρων (Ιανουάριος 2015 – Μάιος 2020)

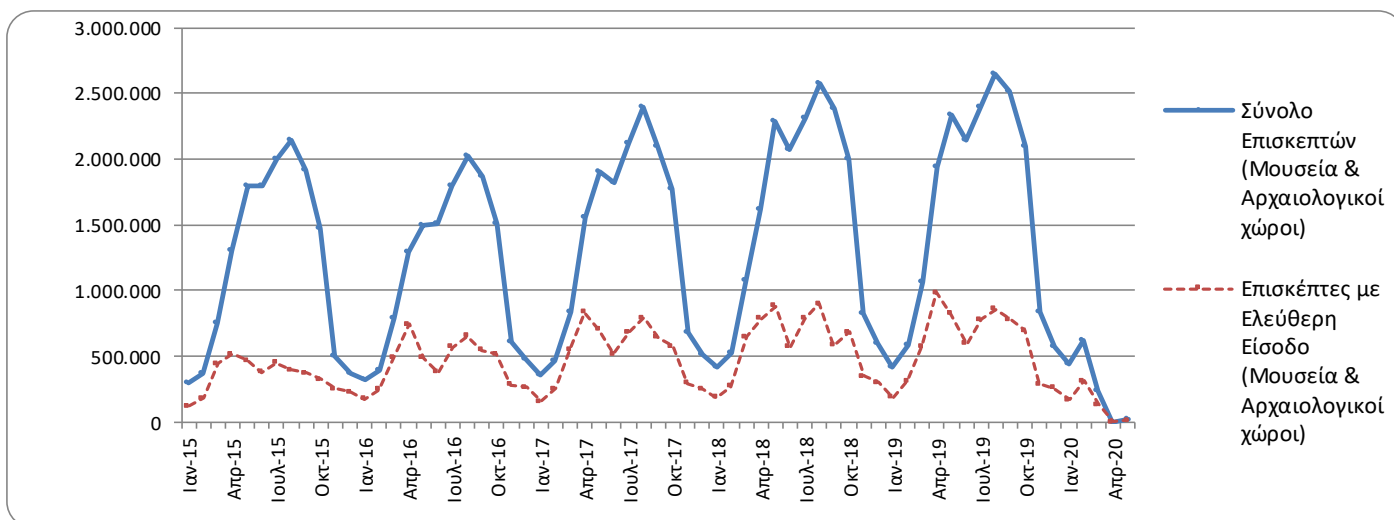

Πληροφορίες για μεθοδολογικά θέματα:

Διεύθυνση Τομεακών Στατιστικών
Τμήμα Στατιστικών Τουρισμού και Πολιτισμού
Η Προϊσταμένη του Τμήματος: Ασημίνα Κατρή
Τηλ: 213 135 2168
Fax :213 135 2947
e-mail: a.katri@statistics.gr

Πληροφορίες για παροχή δεδομένων:

Τηλ.: 213 135 2022, 2308, 2310
e-mail: data.dissem@statistics.gr

**ΠΙΝΑΚΑΣ 1: ΕΠΙΣΚΕΠΤΕΣ ΜΟΥΣΕΙΩΝ ΚΑΙ ΑΡΧΑΙΟΛΟΓΙΚΩΝ ΧΩΡΩΝ – ΕΙΣΠΡΑΞΕΙΣ
(ΜΑΙΟΣ 2019 ΚΑΙ ΜΑΙΟΣ 2020)**

| I. ΑΡΙΘΜΟΣ ΕΠΙΣΚΕΠΤΩΝ | | | |
|--|-------------------|---------------------------|-------------------------------|
| Μουσεία - Αρχαιολογικοί Χώροι | 2019 | 2020⁽¹⁾ | Μεταβολή 2020/2019 |
| Γενικό σύνολο επισκεπτών (Α+Β) | 2.333.248 | 18.518 | -99,2% |
| A. Μουσεία (Γ+Ε) | 677.833 | - | - |
| Μουσείο Ακρόπολης | 175.143 | - | - |
| Εθνικό Αρχαιολογικό | 61.081 | - | - |
| Αρχαίας Ολυμπίας | 21.486 | - | - |
| Παλάτι Ιπποτών (Ρόδου) | 29.122 | - | - |
| Ηρακλείου (Κρήτης) | 73.736 | - | - |
| Λευκού Πύργου | 26.428 | - | - |
| Δελφών | 39.024 | - | - |
| Λοιπών μουσείων | 251.813 | - | - |
| B. Αρχαιολογικοί χώροι (Δ+Ζ) | 1.655.415 | 18.518 | -98,9% |
| Επιδαύρου ⁽²⁾ | 66.894 | 495 | -99,3% |
| Ακροπόλεως Μυκηνών και Θησαυρού Ατρέα | 65.168 | 616 | -99,1% |
| Ακροπόλεως Αθηνών | 402.659 | 5.299 | -98,7% |
| Σουνίου | 40.335 | 3.204 | -92,1% |
| Ακροπόλεως Λίνδου | 62.045 | 71 | -99,9% |
| Βασιλικοί Τάφοι Βεργίνας | 33.184 | 0 | -100,0% |
| Αρχαίας Ολυμπίας | 54.539 | 337 | -99,4% |
| Κνωσού (Κρήτης) | 104.194 | 433 | -99,6% |
| Φαιστού (Κρήτης) | 13.302 | 24 | -99,8% |
| Αρχαίας Κορίνθου ⁽²⁾ | 26.883 | 187 | -99,3% |
| Μυστρά ⁽²⁾ | 18.625 | 167 | -99,1% |
| Δελφών | 44.591 | 544 | -98,8% |
| Λοιπών αρχαιολογικών χώρων | 722.996 | 7.141 | -99,0% |
| II. ΑΡΙΘΜΟΣ ΕΠΙΣΚΕΠΤΩΝ ΜΕ ΕΙΣΙΤΗΡΙΟ | | | |
| | 2019 | 2020 | Μεταβολή 2020/2019 |
| Σύνολο Επισκεπτών Με Εισιτήριο (Γ+Δ) | 1.512.193 | 8.195 | -99,5% |
| Γ. Μουσεία | 374.737 | - | - |
| Δ. Αρχαιολογικοί χώροι | 1.137.456 | 8.195 | -99,3% |
| III. ΑΡΙΘΜΟΣ ΕΠΙΣΚΕΠΤΩΝ ΕΛΕΥΘΕΡΗΣ ΕΙΣΟΔΟΥ | | | |
| | 2019 | 2020 | Μεταβολή 2020/2019 |
| Σύνολο Επισκεπτών Ελεύθερης Εισόδου (Ε+Ζ) | 821.055 | 10.323 | -98,7% |
| Ε. Μουσεία | 303.096 | - | - |
| Ζ. Αρχαιολογικοί χώροι | 517.959 | 10.323 | -98,0% |
| IV. ΕΙΣΠΡΑΞΕΙΣ (σε ευρώ) | | | |
| | 2019 | 2020 | Μεταβολή 2020/2019 |
| Σύνολο Εισπράξεων (Η+Θ) | 16.599.386 | 91.519 | -99,4% |
| Η. Μουσεία | 2.726.813 | - | - |
| Θ. Αρχαιολογικοί χώροι | 13.872.573 | 91.519 | -99,3% |

⁽¹⁾ Τα Μουσεία παρέμειναν κλειστά από τις 14 Μαρτίου μέχρι τις 31 Μαΐου ενώ οι Αρχαιολογικοί Χώροι παρέμειναν κλειστοί από τις 14 Μαρτίου μέχρι τις 17 Μαΐου.

⁽²⁾ Ισχύει ενιαίο εισιτήριο για το μουσείο και τον αρχαιολογικό χώρο.

Στα παρακάτω διαγράμματα παρουσιάζεται η πορεία των εισπράξεων (γράφημα 2) καθώς και η επισκεψιμότητα ανά Αρχαιολογικό χώρο (γράφημα 3).

Γράφημα 2: Εισπράξεις Μουσείων και Αρχαιολογικών χώρων (Ιανουάριος 2015 – Μάιος 2020)
(σε χιλιάδες ευρώ)

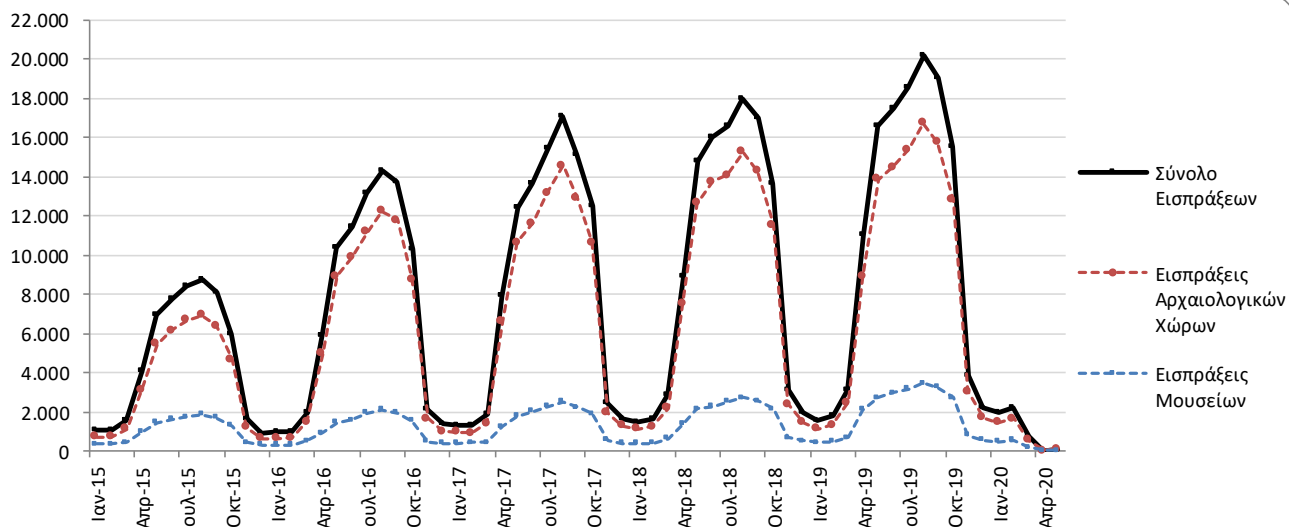

Γράφημα 3: Επισκεψιμότητα Αρχαιολογικών χώρων (%) – Μάιος 2020

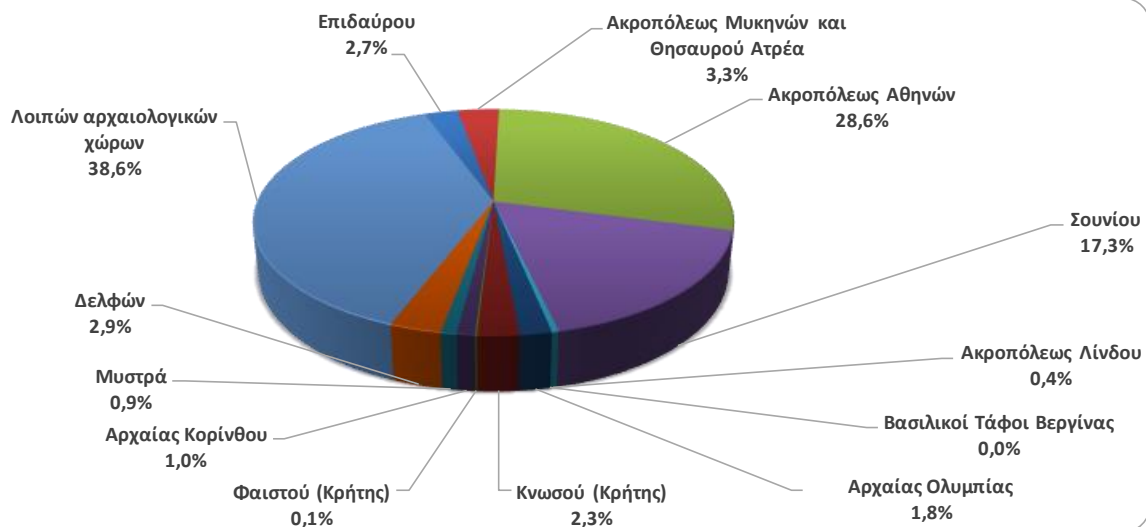

**ΠΙΝΑΚΑΣ 2: ΕΠΙΣΚΕΠΤΕΣ ΜΟΥΣΕΙΩΝ ΚΑΙ ΑΡΧΑΙΟΛΟΓΙΚΩΝ ΧΩΡΩΝ - ΕΙΣΠΡΑΞΕΙΣ
(2018, 2019, ΙΑΝΟΥΑΡΙΟΣ-ΜΑΙΟΣ 2019, 2020)**

| I. ΑΡΙΘΜΟΣ ΕΠΙΣΚΕΠΤΩΝ | | | | | |
|--|--------------------|--------------------|-------------------------|---------------------|-----------------------|
| Μουσεία - Αρχαιολογικοί Χώροι | 2018 | 2019 | ΙΑΝΟΥΑΡΙΟΣ-ΜΑΙΟΣ | | Μεταβολή 2020/2019 |
| | | | 2019 | 2020 ⁽¹⁾ | |
| Γενικό σύνολο επισκεπτών (Α+Β) | 18.603.576 | 19.559.278 | 6.331.595 | 1.314.830 | -79,2% |
| A. Μουσεία (Γ+Ε) | 5.702.211 | 5.895.927 | 2.113.473 | 520.305 | -75,4% |
| Μουσείο Ακρόπολης | 1.774.304 | 1.755.435 | 656.031 | 183.711 | -72,0% |
| Εθνικό Αρχαιολογικό | 594.219 | 608.876 | 238.474 | 61.125 | -74,4% |
| Αρχαίας Ολυμπίας | 156.658 | 159.348 | 69.234 | 8.129 | -88,3% |
| Παλάτι Ιπποτών (Ρόδου) | 242.759 | 263.958 | 50.708 | 4.639 | -90,9% |
| Ηρακλείου (Κρήτης) | 555.031 | 660.533 | 151.364 | 19.080 | -87,4% |
| Λευκού Πύργου | 225.944 | 251.760 | 90.379 | 36.122 | -60,0% |
| Δελφών | 249.754 | 275.993 | 114.692 | 22.535 | -80,4% |
| Λοιπών μουσείων | 1.903.542 | 1.920.024 | 742.591 | 184.964 | -75,1% |
| B. Αρχαιολογικοί χώροι (Δ+Ζ) | 12.901.365 | 13.663.351 | 4.218.122 | 794.525 | -81,2% |
| Επιδαύρου ⁽²⁾ | 548.890 | 535.751 | 197.246 | 29.901 | -84,8% |
| Ακροπόλεως Μυκηνών και Θησαυρού Ατρέα | 495.993 | 502.619 | 199.800 | 29.962 | -85,0% |
| Ακροπόλεως Αθηνών | 3.150.604 | 3.593.586 | 1.171.113 | 303.080 | -74,1% |
| Σουνίου | 306.665 | 337.544 | 115.924 | 38.950 | -66,4% |
| Ακροπόλεως Λίνδου | 489.431 | 525.757 | 91.699 | 2.318 | -97,5% |
| Βασιλικοί Τάφοι Βεργίνας | 222.503 | 223.151 | 97.843 | 19.353 | -80,2% |
| Αρχαίας Ολυμπίας | 484.238 | 457.710 | 141.972 | 15.332 | -89,2% |
| Κνωσού (Κρήτης) | 855.663 | 949.192 | 211.694 | 23.635 | -88,8% |
| Φαιστού (Κρήτης) | 134.538 | 121.796 | 36.614 | 8.960 | -75,5% |
| Αρχαίας Κορίνθου ⁽²⁾ | 196.944 | 214.023 | 72.743 | 13.732 | -81,1% |
| Μυστρά ⁽²⁾ | 145.939 | 147.713 | 49.338 | 7.664 | -84,5% |
| Δελφών | 405.947 | 405.348 | 148.615 | 32.586 | -78,1% |
| Λοιπών αρχαιολογικών χώρων | 5.464.010 | 5.649.161 | 1.683.521 | 269.052 | -84,0% |
| | 2018 | 2019 | ΙΑΝΟΥΑΡΙΟΣ-ΜΑΙΟΣ | | Μεταβολή |
| | | | 2019 | 2020 | 2020/2019 |
| Σύνολο Επισκεπτών Με Εισιτήριο (Γ+Δ) | 11.576.404 | 12.434.987 | 3.457.776 | 698.449 | -79,8% |
| Γ. Μουσεία | 3.155.269 | 3.345.997 | 1.018.063 | 247.893 | -75,7% |
| Δ. Αρχαιολογικοί χώροι | 8.421.135 | 9.088.990 | 2.439.713 | 450.556 | -81,5% |
| III. ΑΡΙΘΜΟΣ ΕΠΙΣΚΕΠΤΩΝ ΕΛΕΥΘΕΡΗΣ ΕΙΣΟΔΟΥ | | | | | |
| | 2018 | 2019 | ΙΑΝΟΥΑΡΙΟΣ-ΜΑΙΟΣ | | Μεταβολή |
| | | | 2019 | 2020 | 2020/2019 |
| Σύνολο Επισκεπτών Ελεύθερης Εισόδου (Ε+Ζ) | 7.027.172 | 7.124.291 | 2.873.819 | 616.381 | -78,6% |
| Ε. Μουσεία | 2.546.942 | 2.549.930 | 1.095.410 | 272.412 | -75,1% |
| Ζ. Αρχαιολογικοί χώροι | 4.480.230 | 4.574.361 | 1.778.409 | 343.969 | -80,7% |
| IV. ΕΙΣΠΡΑΞΕΙΣ (σε ευρώ) | | | | | |
| | 2018 | 2019 | ΙΑΝΟΥΑΡΙΟΣ-ΜΑΙΟΣ | | Μεταβολή |
| | | | 2019 | 2020 | 2020/2019 |
| Σύνολο Εισπράξεων (Η+Θ) | 115.774.516 | 130.938.846 | 34.106.761 | 4.917.214 | -85,6% |
| Η. Μουσεία | 18.251.493 | 23.343.026 | 6.408.039 | 1.193.563 | -81,4% |
| Θ. Αρχαιολογικοί χώροι | 97.523.023 | 107.595.820 | 27.698.722 | 3.723.651 | -86,6% |

⁽¹⁾ Τα Μουσεία παρέμειναν κλειστά από τις 14 Μαρτίου μέχρι τις 31 Μαΐου ενώ οι Αρχαιολογικοί Χώροι παρέμειναν κλειστοί από 14 Μαρτίου μέχρι τις 17 Μαΐου.

⁽²⁾ Ισχύει ενιαίο εισιτήριο για το μουσείο και τον αρχαιολογικό χώρο.

ΕΠΕΞΗΓΗΜΑΤΙΚΕΣ ΣΗΜΕΙΩΣΕΙΣ

Έρευνα Κίνησης Μουσείων και Αρχαιολογικών χώρων

Η έρευνα Κίνησης Μουσείων και Αρχαιολογικών Χώρων παρουσιάζει αποτελέσματα από το έτος 1970. Με την έρευνα αυτή συγκεντρώνονται στοιχεία από το Ταμείο Αρχαιολογικών Πόρων και Απαλλοτριώσεων (ΤΑΠ) του Υπουργείου Πολιτισμού και Αθλητισμού που αναφέρονται στον αριθμό των επισκεπτών και των εισπράξεων από τα διατεθέντα εισιτήρια στα Μουσεία αρχαιολογικού και ιστορικού ενδιαφέροντος και στους Αρχαιολογικούς χώρους.

Για το Νέο Μουσείο Ακρόπολης διατίθενται στοιχεία επισκεπτών και εισπράξεων από τον μήνα Δεκέμβριο του 2009.

Νομικό πλαίσιο

Η παρούσα έρευνα, η οποία διεξάγεται από το έτος 1970, είναι συνεχής και παράγει μηνιαία στοιχεία και κατ' επέκταση ετήσια, στη βάση της ΚΥΑ 15189/Β379/73.

Περίοδος Αναφοράς

01/05/2020 έως 31/05/2020

Μεθοδολογία και ορισμοί

Η έρευνα διενεργείται σε μηνιαία βάση και τα στοιχεία συγκεντρώνονται κυρίως από το Ταμείο Αρχαιολογικών Πόρων και Απαλλοτριώσεων (ΤΑΠ) του Υπουργείου Πολιτισμού και Αθλητισμού. Τα στοιχεία που συγκεντρώνονται αφορούν τον αριθμό των επισκεπτών και των αντίστοιχων εισπράξεων από τα διατεθέντα εισιτήρια στα Μουσεία αρχαιολογικού και ιστορικού ενδιαφέροντος και τους Αρχαιολογικούς χώρους της χώρας. Στοιχεία παρουσιάζονται κατά μήνα και στο τέλος του έτους συνολικά για όλο το έτος.

Αριθμός ενιαίων εισιτηρίων:

Από τον Απρίλιο 1999, εκτός του καθιερωμένου εισιτηρίου, άρχισε να καταβάλλεται **ενιαίο εισιτήριο** σε ορισμένα μουσεία και αρχαιολογικούς χώρους. Το σύνολο των εισιτηρίων αυτών για τον μήνα **Μάιο** του **2020** ανέρχεται σε **159**.

Παραπομπές

Περισσότερες πληροφορίες σχετικά με την Έρευνα Κίνησης Μουσείων και Αρχαιολογικών χώρων και παλαιότερες χρονολογικές σειρές διατίθενται στην ιστοσελίδα της Υπηρεσίας στο: <http://www.statistics.gr/el/statistics/-/publication/SCI21/>