



## ΔΕΛΤΙΟ ΤΥΠΟΥ

### ΕΒΔΟΜΑΔΙΑΙΑ ΣΤΟΙΧΕΙΑ ΘΑΝΑΤΩΝ: Περίοδος 1<sup>η</sup> έως 8<sup>η</sup> εβδομάδα, 2021

Η Ελληνική Στατιστική Αρχή (ΕΛΣΤΑΤ) ανακοινώνει με έκτακτο δελτίο τύπου προσωρινά στατιστικά στοιχεία που αποτυπώνουν την εβδομαδιαία εξέλιξη των θανάτων από την πρώτη (1<sup>η</sup>) έως την όγδοη (8<sup>η</sup>) εβδομάδα του έτους 2021. Τα στοιχεία αναφέρονται στους θανάτους που έλαβαν χώρα στην Ελληνική επικράτεια, κατά την εν λόγω περίοδο, οι οποίοι προκλήθηκαν από διάφορες αιτίες περιλαμβανομένων των θανάτων λόγω της πανδημίας Covid-19.

Τα στοιχεία που περιλαμβάνονται στη δημοσίευση αυτή καταρτίζονται στο πλαίσιο της έρευνας Φυσικής Κίνησης Πληθυσμού (ΦΚΠ) και προέρχονται από στοιχεία που διαβιβάζονται από τα Ληξιαρχεία όλων των Δημοτικών Αρχών σύμφωνα με τα γεγονότα θανάτων που έχουν δηλωθεί και καταχωρηθεί μέχρι την ημερομηνία διαβίβασής τους. Εκπρόθεσμες δηλώσεις θανάτων που διαβιβάζονται στην ΕΛΣΤΑΤ ενσωματώνονται, μετά την υποβολή τους, στην ημερομηνία του συμβάντος.

Σύμφωνα με τα στοιχεία αυτά, **οι θάνατοι στην Ελλάδα κατά τις 8 πρώτες εβδομάδες του 2021 (4/1/2021 – 28/2/2021) ανήλθαν σε 20.538** (10.537 άνδρες και 10.001 γυναίκες) **ενώ κατά τις αντίστοιχες 8 εβδομάδες του 2020 (30/12/2019 – 23/2/2020) είχαν ανέλθει σε 22.402** (11.192 άνδρες και 11.210 γυναίκες), σημειώνοντας μείωση 8,32%. Ο μέσος όρος των πρώτων 8 εβδομάδων για την εξαετία 2015 – 2020 ήταν 22.071 θάνατοι, μείωση κατά 1.533 θανάτους (-6,95%). Τα αντίστοιχα ποσοστά, ανά έτος, για την περίοδο 2015 - 2020 ανέρχονται σε -0,87% το 2020 σε σχέση με το 2019 (22.598), 12,97% το 2019 σε σχέση με το 2018 (20.003), -18,49% το 2018 σε σχέση με το 2017 (24.541), 20,17% το 2017 σε σχέση με το 2016 (20.422) και -9,07% το 2016 σε σχέση με το 2015 (22.460) (Πίνακες 1, 2, 3 και 4).

Γράφημα 1. Εβδομαδιαία εξέλιξη των θανάτων, τις εβδομάδες 1<sup>η</sup>– 8<sup>η</sup>, 2020\* και 2021\*

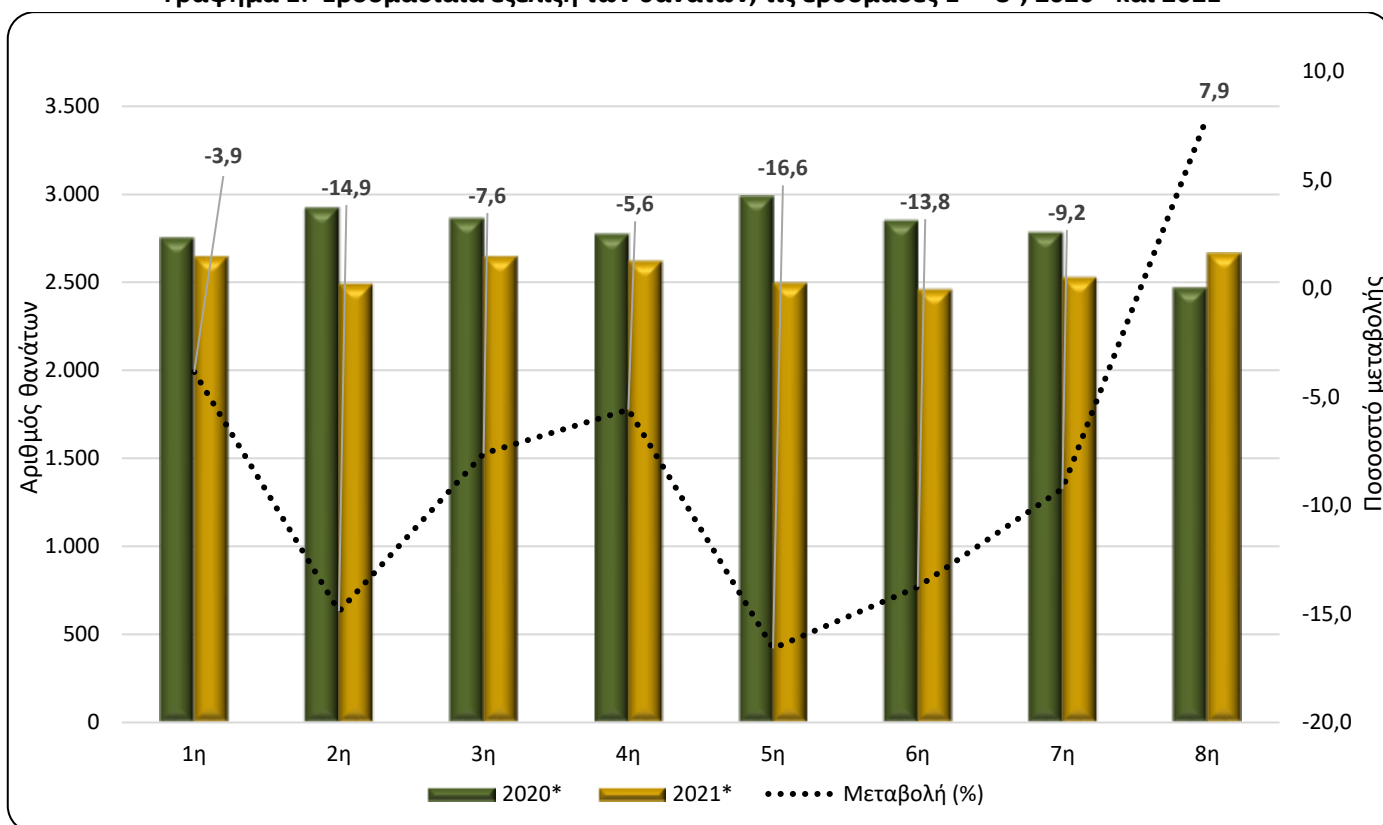

\*Προσωρινά στοιχεία

#### Πληροφορίες για μεθοδολογικά θέματα:

Διεύθυνση Στατιστικών Πληθυσμού, Απασχόλησης & Κόστους Ζωής  
Τμήμα Στατιστικών Πληθυσμού και Μετανάστευσης  
Σοφία Μπακαλίδου, τηλ.: 213 135 2175  
e-mail: [s.bakalidou@statistics.gr](mailto:s.bakalidou@statistics.gr)  
Χρήστος Χρήστου, τηλ.: 213 135 2884  
e-mail: [c.christou@statistics.gr](mailto:c.christou@statistics.gr)

#### Πληροφορίες για παροχή δεδομένων:

Τηλ: 213 135 2022, -2308, -2310  
e-mail: [data.dissem@statistics.gr](mailto:data.dissem@statistics.gr)

**Πίνακας 1. Εβδομαδιαία εξέλιξη των θανάτων, 2020 και 2021**

Εβδομάδα	2020*	2021*	Μεταβολή (%)
1 <sup>η</sup>	2.751	2.645	-3,9
2 <sup>η</sup>	2.923	2.488	-14,9
3 <sup>η</sup>	2.863	2.645	-7,6
4 <sup>η</sup>	2.774	2.619	-5,6
5 <sup>η</sup>	2.990	2.494	-16,6
6 <sup>η</sup>	2.850	2.458	-13,8
7 <sup>η</sup>	2.782	2.525	-9,2
8 <sup>η</sup>	2.469	2.664	7,9
<b>Σύνολο</b>	<b>22.402</b>	<b>20.538</b>	<b>-8,32</b>

Σύμφωνα με τα παραπάνω στοιχεία, κατά την περίοδο των πρώτων 8 εβδομάδων του έτους 2021 σε σχέση με το έτος 2020, περισσότεροι θάνατοι καταγράφηκαν την 8<sup>η</sup> εβδομάδα (22/2 – 28/2/2021), με ποσοστό αύξησης 7,9%.

Οι λιγότεροι θάνατοι σε σχέση με την αντίστοιχη περίοδο του 2020 καταγράφηκαν την 5<sup>η</sup> εβδομάδα (1/2 – 7/2/2021) με ποσοστό μείωσης -16,6%, την 2<sup>η</sup> (11/1 – 17/1/2021) με ποσοστό μείωσης -14,9% και την 6<sup>η</sup> (8/2/2021 - 14/2/2021) με ποσοστό μείωσης -13,8% (Πίνακας 1).

Διευκρινίζεται ότι τα στοιχεία αναθεωρούνται μετά την ενσωμάτωση νεότερων στοιχείων ή την επικαιροποίηση προηγούμενων στοιχείων που διαβιβάζονται, κάθε φορά, από τα Ληξιαρχεία. Ως εκ τούτου, τα στοιχεία μπορεί να διαφέρουν από τα αντίστοιχα που δημοσιεύτηκαν σε προηγούμενα Δελτία Τύπου.

**Γράφημα 2. Θάνατοι τις εβδομάδες 1<sup>η</sup> - 8<sup>η</sup>, 2015 - 2021 (αθροιστική σειρά)**

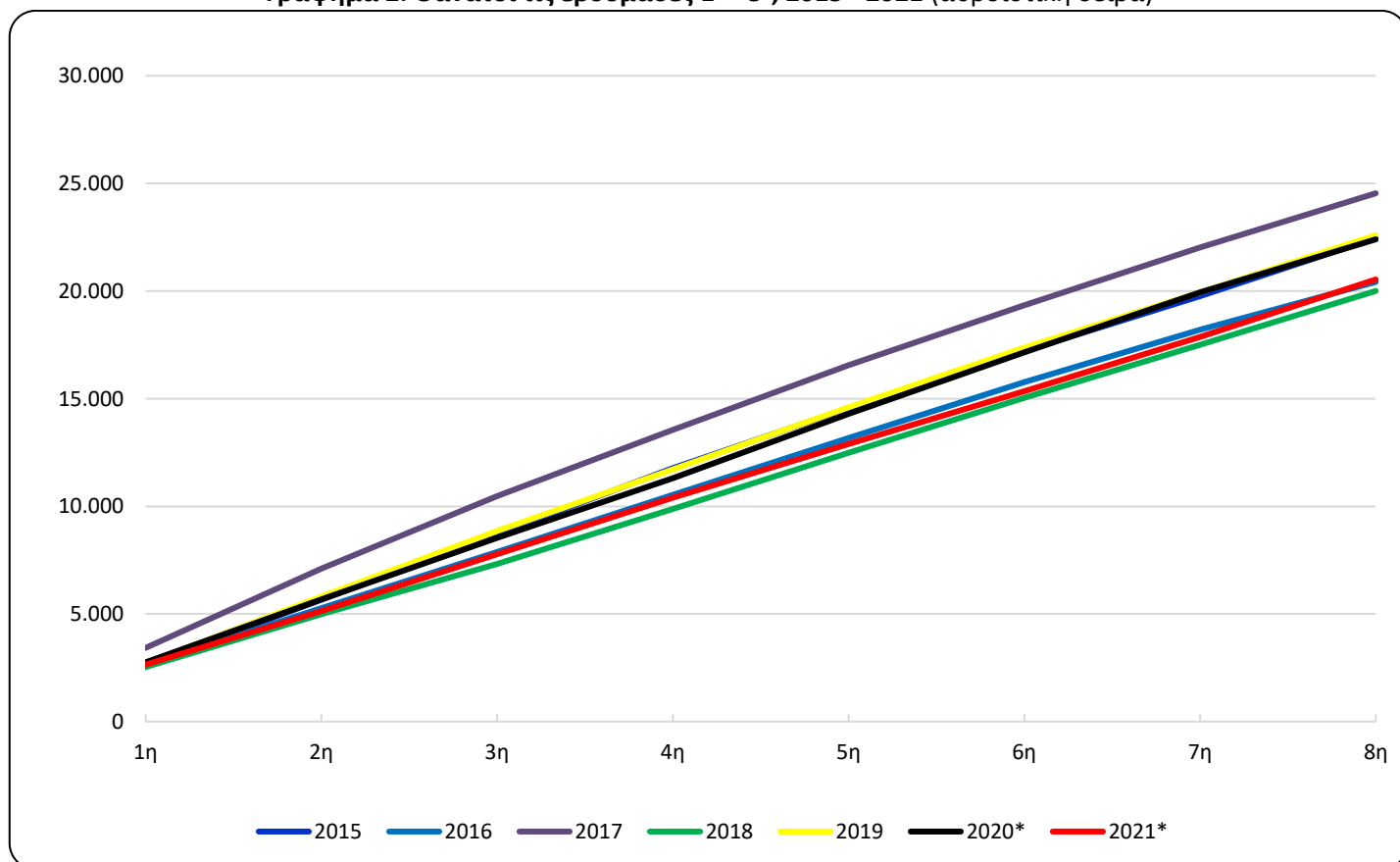

\*Προσωρινά στοιχεία

Γράφημα 3. Θάνατοι τις εβδομάδες 1<sup>η</sup> - 8<sup>η</sup>, 2020, 2021 και Μέσος Όρος θανάτων της περιόδου 2015-2020

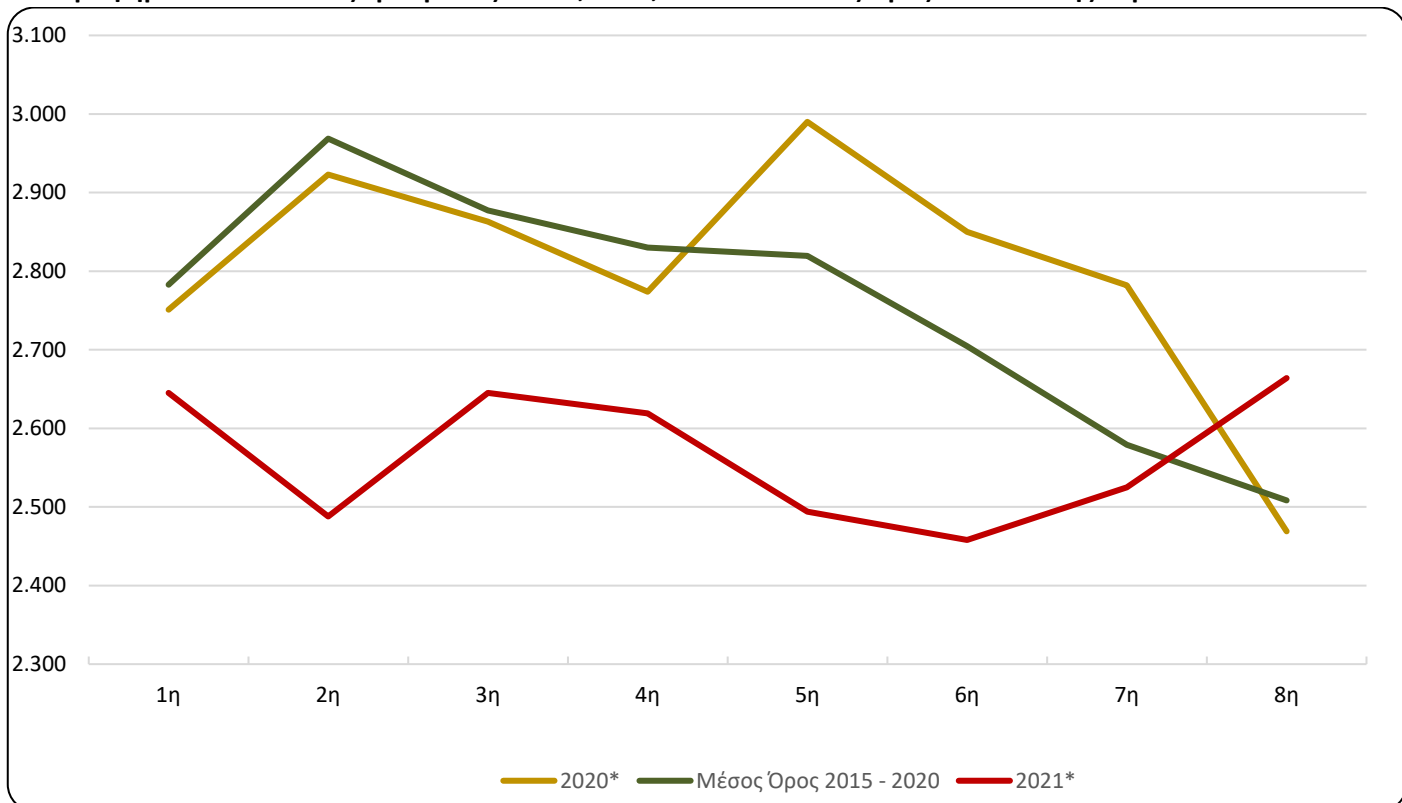

Πίνακας 2. Θάνατοι τις εβδομάδες 1<sup>η</sup> - 8<sup>η</sup>, 2015 - 2021 (αθροιστική σειρά)

Εβδομάδα\Έτος	2015	2016	2017	2018	2019	2020*	2021*	Μέσος Όρος 2015 - 2020
1η	2.645	2.637	3.425	2.533	2.706	2.751	2.645	2.783
1η - 2η	5.658	5.275	7.105	4.986	5.811	5.674	5.133	5.752
1η - 3η	8.711	7.876	10.469	7.331	8.850	8.537	7.778	8.629
1η - 4η	11.776	10.528	13.551	9.879	11.710	11.311	10.397	11.459
1η - 5η	14.554	13.177	16.553	12.484	14.603	14.301	12.891	14.279
1η - 6η	17.219	15.771	19.343	15.041	17.375	17.151	15.349	16.983
1η - 7η	19.770	18.207	22.018	17.510	19.938	19.933	17.874	19.563
1η - 8η	22.460	20.422	24.541	20.003	22.598	22.402	20.538	22.071
<b>Μεταβολή (%)</b>		<b>-9,07</b>	<b>20,17</b>	<b>-18,49</b>	<b>12,97</b>	<b>-0,87</b>	<b>-8,32</b>	

\*Προσωρινά στοιχεία

**Πίνακας 3. Εβδομαδιαία εξέλιξη των θανάτων ανά φύλο, τις εβδομάδες 1<sup>η</sup>-8<sup>η</sup>, έτους 2021\***

Εβδομάδα	Σύνολο	Άρρενες	Θήλειες
1 <sup>η</sup>	2.645	1.360	1.285
2 <sup>η</sup>	2.488	1.255	1.233
3 <sup>η</sup>	2.645	1.352	1.293
4 <sup>η</sup>	2.619	1.331	1.288
5 <sup>η</sup>	2.494	1.286	1.208
6 <sup>η</sup>	2.458	1.261	1.197
7 <sup>η</sup>	2.525	1.317	1.208
8 <sup>η</sup>	2.664	1.375	1.289
<b>Σύνολο</b>	<b>20.538</b>	<b>10.537</b>	<b>10.001</b>

**Γράφημα 4. Εβδομαδιαία εξέλιξη των θανάτων ανά φύλο, τις εβδομάδες 1<sup>η</sup>-8<sup>η</sup>, έτους 2021\***

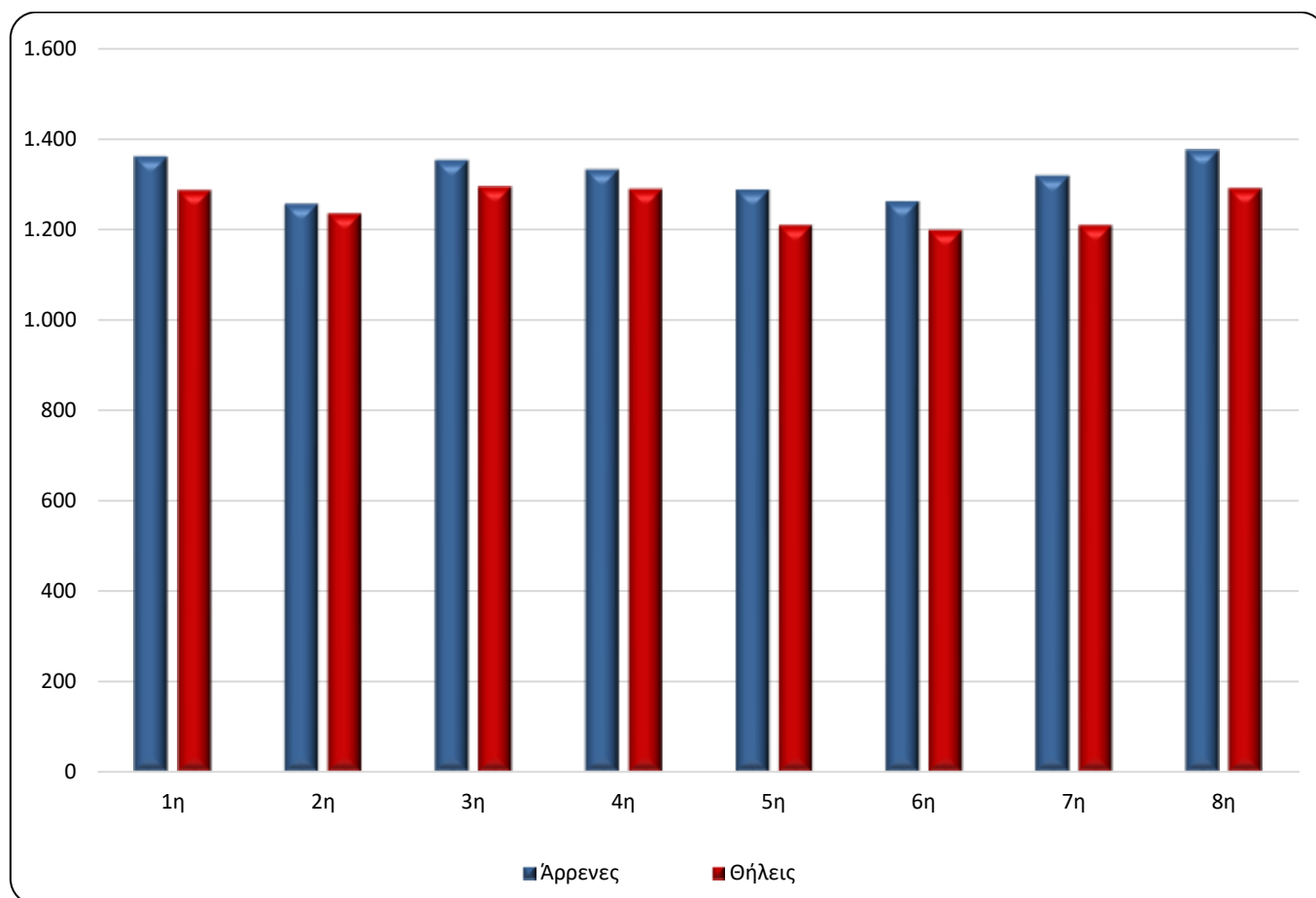

\*Προσωρινά στοιχεία

Γράφημα 5. Θάνατοι ανά ομάδα ηλικιών και φύλο, 1<sup>η</sup> - 8<sup>η</sup> εβδομάδα, 2020\* και 2021\*

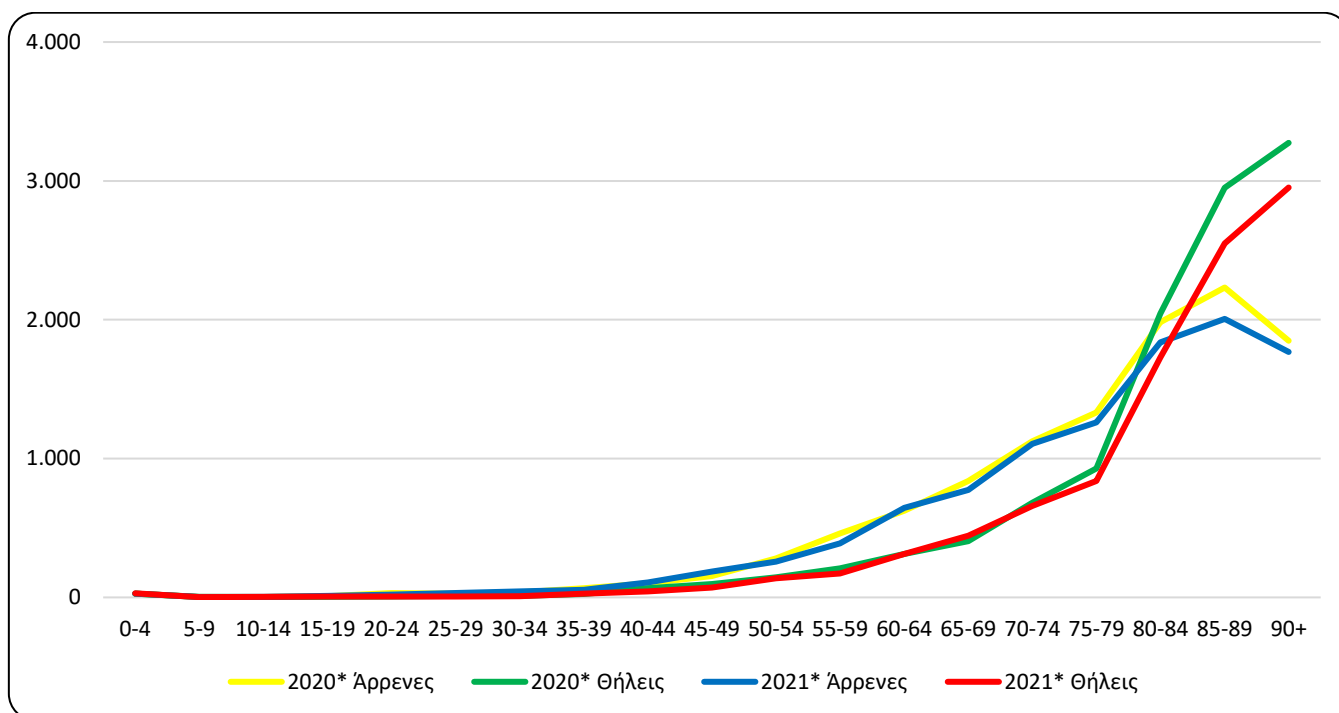

Πίνακας 4. Θάνατοι ανά ομάδα ηλικιών και φύλο, 1<sup>η</sup> - 8<sup>η</sup> εβδομάδα, 2020 και 2021

Ηλικία	2020*			2021*		
	Σύνολο	Άρρενες	Θήλεις	Σύνολο	Άρρενες	Θήλεις
0 - 4	56	28	28	56	26	30
5 - 9	7	4	3	6	4	2
10 - 14	6	3	3	7	4	3
15 - 19	12	8	4	18	12	6
20 - 24	38	31	7	28	21	7
25 - 29	40	28	12	37	31	6
30 - 34	49	37	12	52	43	9
35 - 39	90	66	24	83	55	28
40 - 44	168	102	66	152	108	44
45 - 49	252	155	97	258	186	72
50 - 54	425	280	145	395	258	137
55 - 59	670	460	210	562	390	172
60 - 64	937	625	312	957	645	312
65 - 69	1.245	839	406	1.220	775	445
70 - 74	1.807	1.125	682	1.766	1.107	659
75 - 79	2.259	1.331	928	2.098	1.260	838
80 - 84	4.027	1.982	2.045	3.566	1.837	1.729
85 - 89	5.182	2.232	2.950	4.556	2.006	2.550
90+	5.122	1.848	3.274	4.720	1.768	2.952
Άγνωστη	10	8	2	1	1	0
<b>ΣΥΝΟΛΟ</b>	<b>22.402</b>	<b>11.192</b>	<b>11.210</b>	<b>20.538</b>	<b>10.537</b>	<b>10.001</b>

\*Προσωρινά στοιχεία

Από την ανάλυση των στοιχείων ανά ηλικιακή ομάδα παρατηρείται ότι οι θάνατοι κατά την περίοδο των 8 εβδομάδων του έτους 2021 ήταν λιγότεροι από αυτούς της αντίστοιχης περιόδου του έτους 2020, σε απόλυτες τιμές, κυρίως στις ηλικιακές ομάδες 85 έως 89 (626 θάνατοι), 80 έως 84 (461) και 90+ (402), ενώ περισσότεροι ήταν κυρίως στην ηλικιακή ομάδα 60 έως 64 (20 θάνατοι) (Πίνακας 4).

Γράφημα 6. Ετήσια μεταβολή θανάτων 2020\*/2021\* ανά φύλο και Περιφέρεια μόνιμης διαμονής, 1<sup>η</sup> - 8<sup>η</sup> εβδομάδα

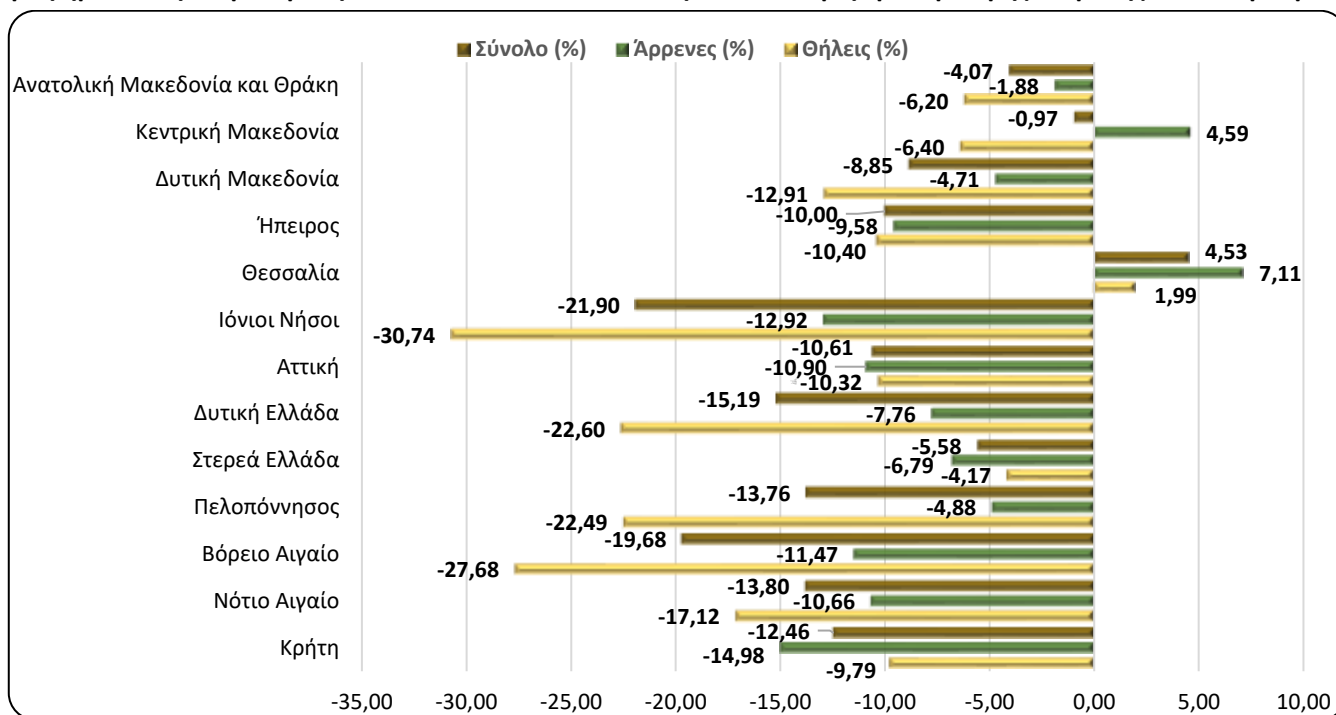

Πίνακας 5. Ετήσια μεταβολή θανάτων 2020/2021 ανά φύλο και Περιφέρεια μόνιμης διαμονής, 1<sup>η</sup> - 8<sup>η</sup> εβδομάδα

Περιφέρεια	2020*			2021*			Μεταβολή (%)		
	Σύνολο	Άρρενες	Θήλειες	Σύνολο	Άρρενες	Θήλειες	Σύνολο	Άρρενες	Θήλειες
Αν. Μακεδονία και Θράκη	1.402	692	710	1.345	679	666	-4,07	-1,88	-6,20
Κεντρική Μακεδονία	3.834	1.895	1.939	3.797	1.982	1.815	-0,97	4,59	-6,40
Δυτική Μακεδονία	599	297	302	546	283	263	-8,85	-4,71	-12,91
Ήπειρος	730	355	375	657	321	336	-10,00	-9,58	-10,40
Θεσσαλία	1.500	745	755	1.568	798	770	4,53	7,11	1,99
Ιόνιοι Νήσοι	484	240	244	378	209	169	-21,90	-12,92	-30,74
Αττική	7.682	3.817	3.865	6.867	3.401	3.466	-10,61	-10,90	-10,32
Δυτική Ελλάδα	1.521	760	761	1.290	701	589	-15,19	-7,76	-22,60
Στερεά Ελλάδα	1.147	619	528	1.083	577	506	-5,58	-6,79	-4,17
Πελοπόννησος	1.323	656	667	1.141	624	517	-13,76	-4,88	-22,49
Βόρειο Αιγαίο	442	218	224	355	193	162	-19,68	-11,47	-27,68
Νότιο Αιγαίο	529	272	257	456	243	213	-13,80	-10,66	-17,12
Κρήτη	1.196	614	582	1.047	522	525	-12,46	-14,98	-9,79
Αγνώστου διαμονής	13	12	1	8	4	4	-38,46	-66,67	300,00
<b>Σύνολο</b>	<b>22.402</b>	<b>11.192</b>	<b>11.210</b>	<b>20.538</b>	<b>10.537</b>	<b>10.001</b>	<b>-8,32</b>	<b>-5,85</b>	<b>-10,79</b>
Κάτοικοι εξωτερικού	59	45	14	30	23	7	-49,15	-48,89	-50,00

\*Προσωρινά στοιχεία

Από την κατά τόπο μόνιμης διαμονής των θανόντων ανάλυση των στοιχείων, παρατηρείται ότι οι θάνατοι κατά την περίοδο των πρώτων 8 εβδομάδων του έτους 2021 παρουσιάζουν αύξηση σε μία (1) Περιφέρεια και μείωση σε δώδεκα (12) σε σχέση με τους θανάτους της αντίστοιχης περιόδου του έτους 2020. Η αύξηση, σε απόλυτες τιμές, παρουσιάζεται στην Περιφέρεια Θεσσαλίας κατά 68 θανάτους και η μεγαλύτερη μείωση στην Περιφέρεια Αττικής κατά 815 θανάτους (Γράφημα 6, Πίνακας 5).

## ΕΠΕΞΗΓΗΜΑΤΙΚΕΣ ΣΗΜΕΙΩΣΕΙΣ

**Φυσική Κίνηση Πληθυσμού** Για τις ανάγκες της έρευνας Φυσικής Κίνησης Πληθυσμού (ΦΚΠ) λαμβάνονται στοιχεία από τα Ληξιαρχεία όλων των Δημοτικών Αρχών. Τα στοιχεία που παρουσιάζονται στο παρόν Δελτίο **Εβδομαδιαία στοιχεία θανάτων** Τύπου, αφορούν στην εξέλιξη των θανάτων σε εβδομαδιαία βάση, σύμφωνα με το διεθνές πρότυπο ημερομηνιών ISO 8601, κατά την περίοδο 30/12/2019 έως 28/2/2021. Πρόκειται για έκτακτη επεξεργασία των στοιχείων θανάτων, προκειμένου να αποτυπωθεί η εξέλιξη των θανάτων κατά την περίοδο της πανδημίας Covid-19.

**Περίοδοι** 2020: 30/12/2019 - 23/2/2020

**Αναφοράς** 2021: 4/1/2021 - 28/2/2021

**Νομικό πλαίσιο** Νόμος 344/76 «Περί ληξιαρχικών πράξεων» που καθορίζει τις υποχρεώσεις των ληξιάρχων στη συλλογή και εν συνεχεία διαβίβαση των στοιχείων και Νόμος 3832/2010 «Ελληνικό Στατιστικό Σύστημα, Σύσταση Ελληνικής Στατιστικής Αρχής (ΕΛΣΤΑΤ) ως Ανεξάρτητης Αρχής», όπως ισχύει.

**Κάλυψη** Η έρευνα είναι απογραφική και περιλαμβάνει το σύνολο των θανάτων που αφορούν σε κατοίκους που διαμένουν μόνιμα στην Ελλάδα.

**Ορισμοί** Καταγράφονται όλοι οι θάνατοι που αφορούν σε κατοίκους που διαμένουν μόνιμα στην Ελλάδα, ανεξάρτητα από την αιτία θανάτου. Επίσης, καταγράφονται και οι κάτοικοι του εξωτερικού που βρέθηκαν στην Ελλάδα για διάφορους λόγους και απεβίωσαν, χωρίς να προσμετρώνται στο σύνολο. Θάνατοι μεταναστών-προσφύγων που συμβαίνουν στην προσπάθεια προσέγγισης Ελληνικών νησιών από τις Τουρκικές ακτές (πνιγμοί) δεν περιλαμβάνονται.

Οι αιτίες θανάτου ορίζονται σύμφωνα με τη Διεθνή Στατιστική Ταξινόμηση Νόσων και Συναφών Προβλημάτων Υγείας (ICD-10) και βασικές κατηγορίες είναι τα Νοσήματα του κυκλοφορικού συστήματος, τα Νοσήματα του αναπνευστικού συστήματος, τα Νεοπλάσματα, τα Λοιμώδη και παρασιτικά νοσήματα, Βίαιοι θάνατοι και άλλες αιτίες, περιλαμβανομένης και της αιτίας από Covid-19.

**Μεθοδολογία** Τα στοιχεία των θανάτων και της Φυσικής Κίνησης Πληθυσμού ελέγχονται ποιοτικά, επεξεργάζονται και πινακοποιούνται.

**Γεωγραφική ταξινόμηση** Η γεωγραφική ταξινόμηση βασίζεται στην Ονοματολογία των Εδαφικών Στατιστικών Μονάδων (NUTS). Τα στοιχεία δημοσιεύονται σε επίπεδο Χώρας και Περιφέρειας (NUTS2).

### Χάρτης των Περιφερειών (NUTS2) της Ελλάδος

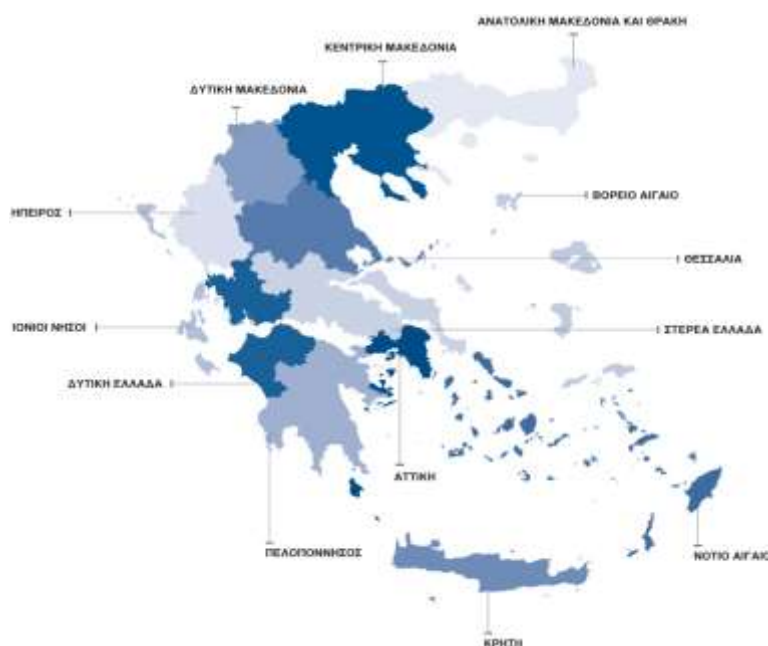

**Διεθνές πρότυπο  
ημερομηνιών**

Οι 8 πρώτες εβδομάδες σύμφωνα με το διεθνές πρότυπο ημερομηνιών ISO8601 για τα έτη 2020 και 2021 ορίζονται ως εξής:

<b>ΕΒΔΟΜΑΔΑ</b>	<b>2020</b>	<b>2021</b>
1 <sup>η</sup>	30/12/2019 - 5/1/2020	4/1/2021 - 10/1/2021
2 <sup>η</sup>	6/1/2020 - 12/1/2020	11/1/2021 - 17/1/2021
3 <sup>η</sup>	13/1/2020 - 19/1/2020	18/1/2021 - 24/1/2021
4 <sup>η</sup>	20/1/2020 - 26/1/2020	25/1/2021 - 31/1/2021
5 <sup>η</sup>	27/1/2020 - 2/2/2020	1/2/2021 - 7/2/2021
6 <sup>η</sup>	3/2/2020 - 9/2/2020	8/2/2021 - 14/2/2021
7 <sup>η</sup>	10/2/2020 - 16/2/2020	15/2/2021 - 21/2/2021
8 <sup>η</sup>	17/2/2020 - 23/2/2020	22/2/2021 - 28/2/2021

**Παραπομπές**

Περισσότερες πληροφορίες σχετικά με τους θανάτους και τη Φυσική Κίνηση Πληθυσμού μπορούν να αναζητηθούν στην ιστοσελίδα της ΕΛΣΤΑΤ <http://www.statistics.gr>, στο σύνδεσμο «Στατιστικές, Πληθυσμός και Κοινωνικές Συνθήκες, Δημογραφία».