



ΕΞΕΛΙΞΗ ΚΥΚΛΟΥ ΕΡΓΑΣΙΩΝ ΕΠΙΧΕΙΡΗΣΕΩΝ ΠΑΡΟΧΗΣ ΚΑΤΑΛΥΜΑΤΟΣ ΚΑΙ ΥΠΗΡΕΣΙΩΝ ΕΣΤΙΑΣΗΣ ΜΑΡΤΙΟΣ, Α΄ ΤΡΙΜΗΝΟ 2024

Η Ελληνική Στατιστική Αρχή (ΕΛΣΤΑΤ) ανακοινώνει στοιχεία που αφορούν στην εξέλιξη του κύκλου εργασιών των επιχειρήσεων που δραστηριοποιούνται στους κλάδους των Καταλυμάτων και των Υπηρεσιών Εστίασης, ανά Περιφερειακή Ενότητα της Ελλάδας, με ενσωμάτωση των πιο πρόσφατων στοιχείων για τον κύκλο εργασιών από Διοικητικές Πηγές, **Μαρτίου και Α΄ τριμήνου 2024**.

Στο σύνολο των επιχειρήσεων του κλάδου των **Καταλυμάτων** (κλάδος 55 της ταξινόμησης NACE Αναθ. 2), ο κύκλος εργασιών το πρώτο τρίμηνο 2024 ανήλθε σε 436.641.282 ευρώ, σημειώνοντας αύξηση 13,4% σε σχέση με το πρώτο τρίμηνο 2023, όπου είχε ανέλθει σε 385.084.572 ευρώ (Γράφημα 1, Πίνακας 1).

Στο σύνολο των επιχειρήσεων του κλάδου των **Υπηρεσιών Εστίασης** (κλάδος 56 της ταξινόμησης NACE Αναθ. 2), ο κύκλος εργασιών το πρώτο τρίμηνο 2024 ανήλθε σε 1.799.689.378 ευρώ, σημειώνοντας αύξηση 9,4% σε σχέση με το πρώτο τρίμηνο 2023, όπου είχε ανέλθει σε 1.645.284.897 ευρώ (Γράφημα 1, Πίνακας 2).

Γράφημα 1. Εξέλιξη Τριμηνιαίου Κύκλου Εργασιών (σε χιλ. €) για το σύνολο των επιχειρήσεων στον κλάδο των Καταλυμάτων και στον κλάδο των Υπηρεσιών Εστίασης

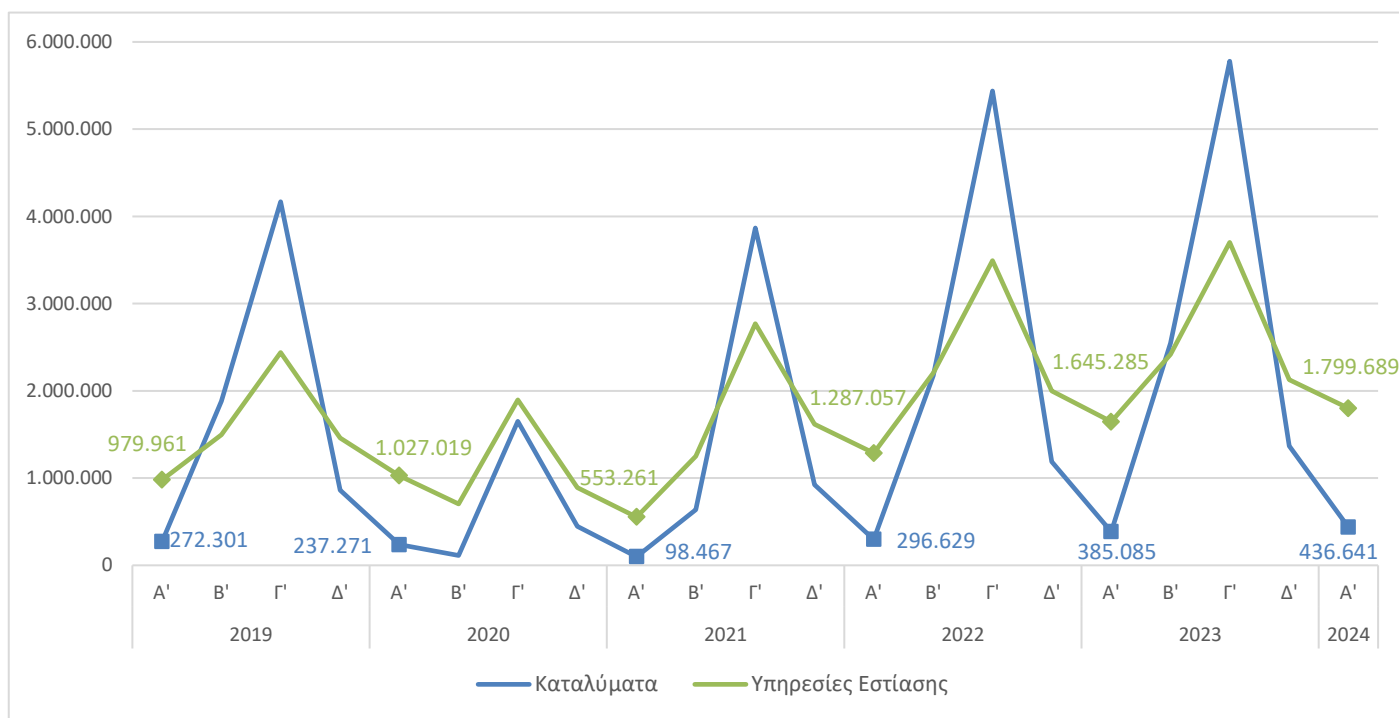

Πληροφορίες για μεθοδολογικά θέματα:

Διεύθυνση Στατιστικών Επιχειρήσεων
Τμήμα Μητρώων και Μεγάλων Επιχειρήσεων
Προϊσταμένη του Τμήματος: Αδαμαντία Γεωργοστάθη
Τηλ.: 213 135 2043
E-mail: a.georgostathi@statistics.gr

Πληροφορίες για παροχή δεδομένων:

Τηλ.: 213 135 2022, 2308, 2310
E-mail: data.dissem@statistics.gr

Για τις επιχειρήσεις στον κλάδο των **Καταλυμάτων** (κλάδος 55 της ταξινόμησης NACE Αναθ. 2), των Περιφερειακών Ενοτήτων με συνεισφορά στον συνολικό κύκλο εργασιών έτους 2023 μεγαλύτερη από 1,0% (Πίνακας 5), η μεγαλύτερη αύξηση στον κύκλο εργασιών το πρώτο τρίμηνο 2024 σε σύγκριση με το πρώτο τρίμηνο 2023 παρατηρήθηκε στην Περιφερειακή Ενότητα Κω (62,9%) και η μικρότερη αύξηση (5,2%) καταγράφηκε στην Περιφερειακή Ενότητα Θεσσαλονίκης, ενώ μείωση καταγράφηκε στην Περιφερειακή Ενότητα Θήρας (20,2%) (Πίνακας 1).

Για τις επιχειρήσεις στον κλάδο των **Υπηρεσιών Εστίασης** (κλάδος 56 της ταξινόμησης NACE Αναθ. 2), των Περιφερειακών Ενοτήτων με συνεισφορά στον συνολικό κύκλο εργασιών έτους 2023 μεγαλύτερη από 1,0% (Πίνακας 5), η μεγαλύτερη αύξηση στον κύκλο εργασιών το πρώτο τρίμηνο 2024 σε σύγκριση με το πρώτο τρίμηνο 2023 παρατηρήθηκε στην Περιφερειακή Ενότητα Μεσσηνίας (16,1%) και η μικρότερη αύξηση (1,8%) καταγράφηκε στην Περιφερειακή Ενότητα Ζακύνθου, ενώ μείωση καταγράφηκε στις Περιφερειακές Ενότητες Μυκόνου (11,2%) και Θήρας (2,0%) (Πίνακας 2).

Για τις επιχειρήσεις στον κλάδο των **Καταλυμάτων** (κλάδος 55 της ταξινόμησης NACE Αναθ. 2), **με υποχρέωση τήρησης διπλογραφικών βιβλίων**, για τις οποίες υπάρχουν διαθέσιμα στοιχεία σε μηνιαία βάση, ο κύκλος εργασιών τον Μάρτιο 2024 ανήλθε σε 148.438.574 ευρώ, σημειώνοντας αύξηση 11,9% σε σχέση με τον Μάρτιο 2023, όπου είχε ανέλθει σε 132.613.175 ευρώ (Πίνακας 3).

Για τις επιχειρήσεις στον κλάδο των **Υπηρεσιών Εστίασης** (κλάδος 56 της ταξινόμησης NACE Αναθ. 2), **με υποχρέωση τήρησης διπλογραφικών βιβλίων**, για τις οποίες υπάρχουν διαθέσιμα στοιχεία σε μηνιαία βάση, ο κύκλος εργασιών τον Μάρτιο 2024 ανήλθε σε 200.162.454 ευρώ, σημειώνοντας αύξηση 15,7% σε σχέση με τον Μάρτιο 2023, όπου είχε ανέλθει σε 173.064.235 ευρώ (Πίνακας 3).

Αθροιστικά για τις επιχειρήσεις στους κλάδους των **Καταλυμάτων και των Υπηρεσιών Εστίασης** (κλάδοι 55 και 56 της ταξινόμησης NACE Αναθ. 2), **με υποχρέωση τήρησης διπλογραφικών βιβλίων**, για τις οποίες υπάρχουν διαθέσιμα στοιχεία σε μηνιαία βάση, ο κύκλος εργασιών τον Μάρτιο 2024 ανήλθε σε 348.601.028 ευρώ, σημειώνοντας αύξηση 14,0% σε σχέση με τον Μάρτιο 2023, όπου είχε ανέλθει σε 305.677.410 ευρώ (Πίνακας 3). Για τις Περιφερειακές Ενότητες με συνεισφορά στον συνολικό κύκλο εργασιών έτους 2023 μεγαλύτερη από 1,0% (Πίνακας 5), η μεγαλύτερη αύξηση στον κύκλο εργασιών τον Μάρτιο 2024 σε σύγκριση με τον Μάρτιο 2023 παρατηρήθηκε στην Περιφερειακή Ενότητα Κω (83,3%) και η μικρότερη αύξηση (13,7%) καταγράφηκε στην Περιφερειακή Ενότητα Μεσσηνίας (Πίνακας 4).

Πίνακας 1: Κύκλος εργασιών επιχειρήσεων στον κλάδο των Καταλυμάτων (κλάδος 55 της ταξινόμησης NACE Αναθ. 2), ανά Περιφέρεια και Περιφερειακή Ενότητα

ΠΕΡΙΦΕΡΕΙΑ	ΠΕΡΙΦΕΡΕΙΑΚΗ ΕΝΟΤΗΤΑ	ΚΥΚΛΟΣ ΕΡΓΑΣΙΩΝ (σε ευρώ)				ΜΕΤΑΒΟΛΗ (%)	
		Δ' Τρίμηνο 2022	Α' Τρίμηνο 2023	Δ' Τρίμηνο 2023	Α' Τρίμηνο 2024	Δ' Τρίμηνο 2023/2022	Α' Τρίμηνο 2024/2023
ΑΝΑΤΟΛΙΚΗΣ ΜΑΚΕΔΟΝΙΑΣ ΚΑΙ ΘΡΑΚΗΣ	ΡΟΔΟΠΗΣ	1.200.503	1.000.785	1.324.041	1.209.951	10,3	20,9
	ΔΡΑΜΑΣ	1.486.350	1.136.219	1.527.792	1.138.802	2,8	0,2
	ΕΒΡΟΥ	3.534.048	2.928.641	4.274.049	**	20,9	**
	ΘΑΣΟΥ	2.250.936	**	2.426.846	**	7,8	**
	ΚΑΒΑΛΑΣ	2.886.293	2.011.135	3.474.889	2.239.864	20,4	11,4
	ΞΑΝΘΗΣ	1.484.162	1.221.335	1.300.894	1.018.209	-12,3	-16,6
ΚΕΝΤΡΙΚΗΣ ΜΑΚΕΔΟΝΙΑΣ	ΘΕΣΣΑΛΟΝΙΚΗΣ	76.117.823	29.724.812	92.036.850	31.257.489	20,9	5,2
	ΗΜΑΘΙΑΣ	3.540.856	1.072.899	4.928.330	1.251.450	39,2	16,6
	ΚΙΛΚΙΣ	977.947	578.006	1.521.860	**	55,6	**
	ΠΕΛΛΑΣ	3.307.863	2.805.800	3.588.636	2.922.800	8,5	4,2
	ΠΙΕΡΙΑΣ	**	2.737.594	7.216.842	2.994.733	**	9,4
	ΣΕΡΡΩΝ	1.460.344	1.294.580	1.817.524	1.287.218	24,5	-0,6
	ΧΑΛΚΙΔΙΚΗΣ	15.212.661	**	19.873.303	5.407.758	30,6	**
ΔΥΤΙΚΗΣ ΜΑΚΕΔΟΝΙΑΣ	ΚΟΖΑΝΗΣ	2.265.246	1.799.166	2.386.399	1.910.531	5,3	6,2
	ΓΡΕΒΕΝΩΝ	238.841	279.029	399.256	299.380	67,2	7,3
	ΚΑΣΤΟΡΙΑΣ	1.714.964	1.353.772	1.840.789	1.564.319	7,3	15,6
	ΦΛΩΡΙΝΑΣ	896.115	665.918	949.429	786.698	5,9	18,1
ΗΠΕΙΡΟΥ	ΙΩΑΝΝΙΝΩΝ	10.794.864	8.642.183	11.510.345	9.057.817	6,6	4,8
	ΑΡΤΑΣ	601.362	445.507	680.443	536.075	13,2	20,3
	ΘΕΣΠΡΩΤΙΑΣ	2.450.899	991.560	2.861.178	1.053.387	16,7	6,2
	ΠΡΕΒΕΖΑΣ	3.667.664	1.460.218	4.470.834	1.564.299	21,9	7,1
ΘΕΣΣΑΛΙΑΣ	ΛΑΡΙΣΑΣ	3.402.264	2.903.206	3.896.352	2.973.921	14,5	2,4
	ΚΑΡΔΙΤΣΑΣ	2.054.486	1.690.162	1.879.052	1.805.130	-8,5	6,8
	ΜΑΓΝΗΣΙΑΣ	8.168.997	6.499.723	5.733.542	5.752.617	-29,8	-11,5
	ΣΠΟΡΑΔΩΝ	3.509.203	**	3.777.533	1.237.130	7,6	**
	ΤΡΙΚΑΛΩΝ	5.356.846	3.542.264	6.032.487	3.776.155	12,6	6,6
ΣΤΕΡΕΑΣ ΕΛΛΑΔΑΣ	ΦΘΙΩΤΙΔΑΣ	2.473.422	1.522.462	2.796.543	1.655.184	13,1	8,7
	ΒΟΙΩΤΙΑΣ	2.646.957	2.347.345	2.114.737	2.361.713	-20,1	0,6
	ΕΥΒΟΙΑΣ	4.634.254	3.048.380	5.599.028	3.506.709	20,8	15,0
	ΕΥΡΥΤΑΝΙΑΣ	1.008.963	962.117	997.019	1.050.646	-1,2	9,2
	ΦΩΚΙΔΑΣ	1.938.363	1.453.323	2.267.400	1.745.829	17,0	20,1
ΙΟΝΙΩΝ ΝΗΣΩΝ	ΚΕΡΚΥΡΑΣ	38.993.968	**	50.273.559	7.566.409	28,9	**
	ΖΑΚΥΝΘΟΥ	20.587.650	2.452.977	**	**	**	**
	ΙΘΑΚΗΣ	170.021	16.527	**	39.327	**	138,0
	ΚΕΦΑΛΛΗΝΙΑΣ	7.440.916	2.175.703	7.692.980	**	3,4	**
	ΛΕΥΚΑΔΑΣ	3.869.196	729.952	3.921.984	824.375	1,4	12,9
ΔΥΤΙΚΗΣ ΕΛΛΑΔΑΣ	ΑΧΑΪΑΣ	5.603.683	4.349.782	5.279.301	4.411.875	-5,8	1,4
	ΑΙΤΩΛΟΑΚΑΡΝΑΝΙΑΣ	3.513.135	1.736.580	3.229.912	2.111.969	-8,1	21,6
	ΗΛΕΙΑΣ	**	**	3.630.917	1.371.160	**	**

Πίνακας 1: Κύκλος εργασιών επιχειρήσεων στον κλάδο των Καταλυμάτων (κλάδος 55 της ταξινόμησης NACE Αναθ. 2), ανά Περιφέρεια και Περιφερειακή Ενότητα (συνέχεια)

ΠΕΡΙΦΕΡΕΙΑ	ΠΕΡΙΦΕΡΕΙΑΚΗ ΕΝΟΤΗΤΑ	ΚΥΚΛΟΣ ΕΡΓΑΣΙΩΝ (σε ευρώ)				ΜΕΤΑΒΟΛΗ (%)	
		Δ' Τρίμηνο 2022	Α' Τρίμηνο 2023	Δ' Τρίμηνο 2023	Α' Τρίμηνο 2024	Δ' Τρίμηνο 2023/2022	Α' Τρίμηνο 2024/2023
ΠΕΛΟΠΟΝΝΗΣΟΥ	ΑΡΚΑΔΙΑΣ	2.419.271	1.836.052	2.825.618	2.137.154	16,8	16,4
	ΑΡΓΟΛΙΔΑΣ	6.360.921	3.221.406	6.993.873	**	10,0	**
	ΚΟΡΙΝΘΙΑΣ	5.749.179	**	6.656.848	3.360.235	15,8	**
	ΛΑΚΩΝΙΑΣ	4.270.794	2.084.357	5.089.742	2.648.239	19,2	27,1
	ΜΕΣΣΗΝΙΑΣ	6.233.825	2.818.869	6.672.564	**	7,0	**
ΑΤΤΙΚΗΣ	ΑΤΤΙΚΗΣ(*)	374.590.258	183.131.913	435.626.376	213.660.635	16,3	16,7
ΒΟΡΕΙΟΥ ΑΙΓΑΙΟΥ	ΛΕΣΒΟΥ	2.563.736	1.584.162	2.730.311	1.453.049	6,5	-8,3
	ΙΚΑΡΙΑΣ	177.691	**	236.916	45.211	33,3	**
	ΛΗΜΝΟΥ	**	**	1.671.238	509.855	**	**
	ΣΑΜΟΥ	4.084.916	**	5.517.313	1.250.990	35,1	**
	ΧΙΟΥ	1.213.229	884.806	1.136.484	1.018.569	-6,3	15,1
ΝΟΤΙΟΥ ΑΙΓΑΙΟΥ	ΣΥΡΟΥ	1.819.587	1.018.329	2.076.733	1.270.375	14,1	24,8
	ΑΝΔΡΟΥ	537.993	268.521	466.200	145.626	-13,3	-45,8
	ΘΗΡΑΣ	66.262.316	12.810.698	64.381.674	10.224.499	-2,8	-20,2
	ΚΑΛΥΜΝΟΥ	1.538.143	401.504	1.934.466	598.237	25,8	49,0
	ΚΑΡΠΑΘΟΥ	**	656.084	2.835.076	795.834	**	21,3
	ΚΕΑΣ - ΚΥΘΟΥ	335.829	177.397	**	220.512	**	24,3
	ΚΩ	38.675.591	2.276.263	49.715.660	3.709.093	28,5	62,9
	ΜΗΛΟΥ	2.981.290	808.711	3.398.898	955.177	14,0	18,1
	ΜΥΚΟΝΟΥ	25.022.915	3.736.225	24.824.521	4.072.425	-0,8	9,0
	ΝΑΞΟΥ	3.940.461	**	4.817.371	1.089.270	22,3	**
	ΠΑΡΟΥ	**	**	5.997.700	1.693.251	**	**
	ΡΟΔΟΥ	127.341.887	9.427.667	142.621.263	11.879.595	12,0	26,0
	ΤΗΝΟΥ	878.841	384.764	1.057.299	498.706	20,3	29,6
ΚΡΗΤΗΣ	ΗΡΑΚΛΕΙΟΥ	100.944.723	10.498.572	113.902.389	14.939.742	12,8	42,3
	ΛΑΣΙΘΙΟΥ	38.829.995	6.148.955	48.178.282	**	24,1	**
	ΡΕΘΥΜΝΟΥ	40.858.278	4.470.172	50.279.427	5.258.536	23,1	17,6
	ΧΑΝΙΩΝ	58.229.163	11.898.228	67.183.971	14.250.794	15,4	19,8
Γενικό Σύνολο		1.188.862.589	385.084.572	1.367.931.206	436.641.282	15,1	13,4

* Η Αττική αντιστοιχεί στην Περιφέρεια και περιλαμβάνει όλες τις Περιφερειακές Ενότητες που εντάσσονται σε αυτή.

** Στα στοιχεία περιλαμβάνονται μη τυπικές συναλλαγές, ως εκ τούτου δεν δημοσιεύονται γιατί δεν είναι συγκρίσιμα.

Πίνακας 2: Κύκλος εργασιών επιχειρήσεων στον κλάδο Υπηρεσιών Εστίασης (κλάδος 56 της ταξινόμησης NACE Αναθ. 2), ανά Περιφέρεια και Περιφερειακή Ενότητα

ΠΕΡΙΦΕΡΕΙΑ	ΠΕΡΙΦΕΡΕΙΑΚΗ ΕΝΟΤΗΤΑ	ΚΥΚΛΟΣ ΕΡΓΑΣΙΩΝ (σε ευρώ)				ΜΕΤΑΒΟΛΗ (%)	
		Δ' Τρίμηνο 2022	Α' Τρίμηνο 2023	Δ' Τρίμηνο 2023	Α' Τρίμηνο 2024	Δ' Τρίμηνο 2023/2022	Α' Τρίμηνο 2024/2023
ΑΝΑΤΟΛΙΚΗΣ ΜΑΚΕΔΟΝΙΑΣ ΚΑΙ ΘΡΑΚΗΣ	ΡΟΔΟΠΗΣ	11.091.863	9.543.088	11.254.573	10.476.602	1,5	9,8
	ΔΡΑΜΑΣ	9.926.431	8.452.001	11.064.151	8.847.565	11,5	4,7
	ΕΒΡΟΥ	14.989.676	13.075.737	16.768.755	14.794.341	11,9	13,1
	ΘΑΣΟΥ	1.339.051	1.098.763	1.745.720	1.403.381	30,4	27,7
	ΚΑΒΑΛΑΣ	14.600.385	12.513.636	15.817.776	14.681.545	8,3	17,3
	ΞΑΝΘΗΣ	11.431.233	9.909.655	10.579.384	10.141.515	-7,5	2,3
ΚΕΝΤΡΙΚΗΣ ΜΑΚΕΔΟΝΙΑΣ	ΘΕΣΣΑΛΟΝΙΚΗΣ	213.149.084	180.343.744	211.185.132	190.924.428	-0,9	5,9
	ΗΜΑΘΙΑΣ	13.564.662	10.997.928	14.770.678	13.551.832	8,9	23,2
	ΚΙΛΚΙΣ	5.484.495	4.221.845	5.739.448	4.978.897	4,6	17,9
	ΠΕΛΛΑΣ	13.287.470	11.329.588	15.010.375	12.577.510	13,0	11,0
	ΠΙΕΡΙΑΣ	16.434.986	14.796.825	17.853.437	16.237.484	8,6	9,7
	ΣΕΡΡΩΝ	14.767.649	12.366.917	15.833.778	12.772.881	7,2	3,3
	ΧΑΛΚΙΔΙΚΗΣ	15.210.306	10.347.804	16.122.416	11.898.998	6,0	15,0
ΔΥΤΙΚΗΣ ΜΑΚΕΔΟΝΙΑΣ	ΚΟΖΑΝΗΣ	15.180.128	12.895.419	16.565.372	14.262.034	9,1	10,6
	ΓΡΕΒΕΝΩΝ	3.028.922	2.488.434	3.106.909	2.500.890	2,6	0,5
	ΚΑΣΤΟΡΙΑΣ	4.251.143	3.717.688	4.474.207	4.128.913	5,2	11,1
	ΦΛΩΡΙΝΑΣ	5.512.191	4.518.019	5.766.325	4.977.444	4,6	10,2
ΗΠΕΙΡΟΥ	ΙΩΑΝΝΙΝΩΝ	31.696.011	28.258.578	35.009.933	30.780.220	10,5	8,9
	ΑΡΤΑΣ	6.038.420	5.123.785	6.374.031	5.459.108	5,6	6,5
	ΘΕΣΠΡΩΤΙΑΣ	5.148.992	4.300.826	5.946.028	4.643.389	15,5	8,0
	ΠΡΕΒΕΖΑΣ	6.196.158	4.917.083	7.239.101	5.912.373	16,8	20,2
ΘΕΣΣΑΛΙΑΣ	ΛΑΡΙΣΑΣ	34.214.167	30.354.719	36.731.446	33.501.173	7,4	10,4
	ΚΑΡΔΙΤΣΑΣ	9.702.509	7.784.952	9.220.255	8.225.359	-5,0	5,7
	ΜΑΓΝΗΣΙΑΣ	28.353.179	23.443.107	26.556.010	26.246.210	-6,3	12,0
	ΣΠΟΡΑΔΩΝ	2.552.045	1.613.893	2.581.535	1.632.125	1,2	1,1
	ΤΡΙΚΑΛΩΝ	18.057.600	13.651.279	17.566.244	14.274.896	-2,7	4,6
ΣΤΕΡΕΑΣ ΕΛΛΑΔΑΣ	ΦΘΙΩΤΙΔΑΣ	14.339.051	12.507.257	17.326.998	15.394.481	20,8	23,1
	ΒΟΙΩΤΙΑΣ	14.355.682	13.332.105	15.680.070	14.819.893	9,2	11,2
	ΕΥΒΟΙΑΣ	26.221.348	22.942.962	28.110.272	26.230.379	7,2	14,3
	ΕΥΡΥΤΑΝΙΑΣ	1.915.695	1.527.905	2.009.670	1.688.398	4,9	10,5
	ΦΩΚΙΔΑΣ	4.868.899	4.486.996	5.115.348	5.221.116	5,1	16,4
ΙΟΝΙΩΝ ΝΗΣΩΝ	ΚΕΡΚΥΡΑΣ	21.156.565	11.931.909	23.897.875	13.737.854	13,0	15,1
	ΖΑΚΥΝΘΟΥ	9.245.825	4.671.241	9.769.343	4.756.520	5,7	1,8
	ΙΘΑΚΗΣ	384.972	93.137	422.778	122.313	9,8	31,3
	ΚΕΦΑΛΛΗΝΙΑΣ	5.701.051	2.843.511	5.621.191	3.198.563	-1,4	12,5
	ΛΕΥΚΑΔΑΣ	4.224.960	2.174.323	4.544.606	2.727.784	7,6	25,5
ΔΥΤΙΚΗΣ ΕΛΛΑΔΑΣ	ΑΧΑΪΑΣ	42.908.649	39.517.598	45.646.101	42.905.363	6,4	8,6
	ΑΙΤΩΛΟΑΚΑΡΝΑΝΙΑΣ	23.192.612	20.125.046	26.476.342	22.630.130	14,2	12,4
	ΗΛΕΙΑΣ	11.788.191	9.678.832	13.011.514	11.004.095	10,4	13,7

Πίνακας 2: Κύκλος εργασιών επιχειρήσεων στον κλάδο Υπηρεσιών Εστίασης (κλάδος 56 της ταξινόμησης NACE Αναθ. 2), ανά Περιφέρεια και Περιφερειακή Ενότητα (συνέχεια)

ΠΕΡΙΦΕΡΕΙΑ	ΠΕΡΙΦΕΡΕΙΑΚΗ ΕΝΟΤΗΤΑ	ΚΥΚΛΟΣ ΕΡΓΑΣΙΩΝ (σε ευρώ)				ΜΕΤΑΒΟΛΗ (%)	
		Δ' Τρίμηνο 2022	Α' Τρίμηνο 2023	Δ' Τρίμηνο 2023	Α' Τρίμηνο 2024	Δ' Τρίμηνο 2023/2022	Α' Τρίμηνο 2024/2023
ΠΕΛΟΠΟΝΝΗΣΟΥ	ΑΡΚΑΔΙΑΣ	11.386.395	9.648.710	13.147.114	11.038.093	15,5	14,4
	ΑΡΓΟΛΙΔΑΣ	18.505.208	15.146.452	19.332.766	17.279.977	4,5	14,1
	ΚΟΡΙΝΘΙΑΣ	**	**	32.933.583	25.000.995	**	**
	ΛΑΚΩΝΙΑΣ	10.689.656	8.864.752	13.012.633	10.687.637	21,7	20,6
	ΜΕΣΣΗΝΙΑΣ	24.687.184	19.875.591	27.514.116	23.070.377	11,5	16,1
ΑΤΤΙΚΗΣ	ΑΤΤΙΚΗΣ(*)	935.583.860	823.063.658	1.001.786.972	896.533.846	7,1	8,9
ΒΟΡΕΙΟΥ ΑΙΓΑΙΟΥ	ΛΕΣΒΟΥ	12.093.994	11.598.317	**	14.341.610	**	23,7
	ΙΚΑΡΙΑΣ	511.561	289.841	**	451.306	**	55,7
	ΛΗΜΝΟΥ	1.512.994	1.286.186	1.678.554	1.525.717	10,9	18,6
	ΣΑΜΟΥ	4.326.519	2.707.743	4.816.293	3.498.742	11,3	29,2
	ΧΙΟΥ	7.983.771	7.246.966	9.638.889	8.314.370	20,7	14,7
ΝΟΤΙΟΥ ΑΙΓΑΙΟΥ	ΣΥΡΟΥ	4.688.307	3.567.271	**	3.913.465	**	9,7
	ΑΝΔΡΟΥ	**	650.283	1.022.726	808.401	**	24,3
	ΘΗΡΑΣ	24.883.640	6.075.385	24.817.740	5.952.540	-0,3	-2,0
	ΚΑΛΥΜΝΟΥ	4.219.494	2.564.301	5.059.847	2.948.662	19,9	15,0
	ΚΑΡΠΑΘΟΥ	1.223.492	489.156	1.386.988	673.317	13,4	37,6
	ΚΕΑΣ - ΚΥΘΟΥ	932.618	647.845	1.231.007	784.216	32,0	21,1
	ΚΩ	11.231.988	4.940.724	13.904.174	6.428.125	23,8	30,1
	ΜΗΛΟΥ	2.091.225	678.724	2.684.454	894.772	28,4	31,8
	ΜΥΚΟΝΟΥ	15.586.376	3.016.942	12.029.370	2.679.777	-22,8	-11,2
	ΝΑΞΟΥ	3.612.413	1.574.827	4.296.111	2.209.643	18,9	40,3
	ΠΑΡΟΥ	5.202.030	1.997.821	5.638.835	2.305.277	8,4	15,4
	ΡΟΔΟΥ	36.064.658	19.028.528	39.415.511	21.391.061	9,3	12,4
	ΤΗΝΟΥ	1.592.561	765.318	1.805.199	1.070.722	13,4	39,9
ΚΡΗΤΗΣ	ΗΡΑΚΛΕΙΟΥ	50.130.445	38.465.385	52.993.134	40.405.479	5,7	5,0
	ΛΑΣΙΘΙΟΥ	11.779.311	7.446.722	13.438.209	7.927.946	14,1	6,5
	ΡΕΘΥΜΝΟΥ	22.992.956	15.593.331	23.144.396	16.286.051	0,7	4,4
	ΧΑΝΙΩΝ	39.051.308	24.296.206	43.298.452	26.999.254	10,9	11,1
Γενικό Σύνολο		1.997.956.887	1.645.284.897	2.129.333.637	1.799.689.378	6,6	9,4

* Η Αττική αντιστοιχεί στην Περιφέρεια και περιλαμβάνει όλες τις Περιφερειακές Ενότητες που εντάσσονται σε αυτή.

** Στα στοιχεία περιλαμβάνονται μη τυπικές συναλλαγές, ως εκ τούτου δεν δημοσιεύονται γιατί δεν είναι συγκρίσιμα.

Πίνακας 3: Κύκλος εργασιών επιχειρήσεων με υποχρέωση τήρησης διπλογραφικών βιβλίων αθροιστικά στους κλάδους των Καταλυμάτων και των Υπηρεσιών Εστίασης (κλάδοι 55 και 56 της ταξινόμησης NACE Αναθ. 2), στον κλάδο των Καταλυμάτων (κλάδος 55 της ταξινόμησης NACE Αναθ. 2) και στον κλάδο Υπηρεσιών Εστίασης (κλάδος 56 της ταξινόμησης NACE Αναθ. 2)

ΟΙΚΟΝΟΜΙΚΗ ΔΡΑΣΤΗΡΙΟΤΗΤΑ		ΚΥΚΛΟΣ ΕΡΓΑΣΙΩΝ (σε ευρώ)				ΜΕΤΑΒΟΛΗ (%)	
Κλάδος NACE Αναθ.2	Περιγραφή	Φεβρουάριος 2023	Μάρτιος 2023	Φεβρουάριος 2024	Μάρτιος 2024	Φεβρουάριος 2024/2023	Μάρτιος 2024/2023
55 και 56	Καταλύματα και Υπηρεσίες Εστίασης (αθροιστικά)	244.744.661	305.677.410	286.896.701	348.601.028	17,2	14,0
55	Καταλύματα	92.043.047	132.613.175	110.210.592	148.438.574	19,7	11,9
56	Υπηρεσίες εστίασης	152.701.614	173.064.235	176.686.109	200.162.454	15,7	15,7

Πίνακας 4: Κύκλος εργασιών επιχειρήσεων με υποχρέωση τήρησης διπλογραφικών βιβλίων αθροιστικά στους κλάδους των Καταλυμάτων και των Υπηρεσιών Εστίασης (κλάδοι 55 και 56 της ταξινόμησης NACE Αναθ. 2), ανά Περιφέρεια και Περιφερειακή Ενότητα

ΠΕΡΙΦΕΡΕΙΑ	ΠΕΡΙΦΕΡΕΙΑΚΗ ΕΝΟΤΗΤΑ	ΚΥΚΛΟΣ ΕΡΓΑΣΙΩΝ (σε ευρώ)				ΜΕΤΑΒΟΛΗ (%)	
		Φεβρουάριος 2023	Μάρτιος 2023	Φεβρουάριος 2024	Μάρτιος 2024	Φεβρουάριος 2024/2023	Μάρτιος 2024/2023
ΑΝΑΤΟΛΙΚΗΣ ΜΑΚΕΔΟΝΙΑΣ ΚΑΙ ΘΡΑΚΗΣ	ΡΟΔΟΠΗΣ	530.430	468.617	<u>829.851</u>	<u>901.525</u>	<u>56,4</u>	<u>92,4</u>
	ΔΡΑΜΑΣ	335.940	342.121	<u>429.324</u>	<u>512.868</u>	<u>27,8</u>	<u>49,9</u>
	ΕΒΡΟΥ	793.245	927.315	**	**	**	**
	ΘΑΣΟΥ	33.823	39.341	**	**	**	**
	ΚΑΒΑΛΑΣ	**	895.215	774.437	1.081.215	**	20,8
	ΞΑΝΘΗΣ	464.419	430.977	348.735	479.827	-24,9	11,3
ΚΕΝΤΡΙΚΗΣ ΜΑΚΕΔΟΝΙΑΣ	ΘΕΣΣΑΛΟΝΙΚΗΣ	30.977.757	33.107.604	<u>32.533.916</u>	<u>35.589.160</u>	<u>5,0</u>	<u>7,5</u>
	ΗΜΑΘΙΑΣ	458.622	529.609	474.926	614.106	3,6	16,0
	ΚΙΛΚΙΣ	210.483	339.218	**	564.082	**	66,3
	ΠΕΛΛΑΣ	768.827	831.910	772.258	1.009.256	0,4	21,3
	ΠΙΕΡΙΑΣ	1.402.248	1.705.351	1.198.281	2.136.205	-14,5	25,3
	ΣΕΡΡΩΝ	728.914	748.107	704.590	835.812	-3,3	11,7
ΔΥΤΙΚΗΣ ΜΑΚΕΔΟΝΙΑΣ	ΧΑΛΚΙΔΙΚΗΣ	**	**	<u>1.085.510</u>	<u>1.798.656</u>	**	**
	ΚΟΖΑΝΗΣ	910.212	782.459	697.022	885.151	-23,4	13,1
	ΓΡΕΒΕΝΩΝ	62.110	49.328	64.357	71.329	3,6	44,6
	ΚΑΣΤΟΡΙΑΣ	240.858	275.547	247.882	413.884	2,9	50,2
	ΦΛΩΡΙΝΑΣ	**	174.302	147.117	200.308	**	14,9
	ΗΠΕΙΡΟΥ	ΙΩΑΝΝΙΝΩΝ	2.793.678	2.802.571	<u>3.453.626</u>	<u>3.996.715</u>	<u>23,6</u>
ΑΡΤΑΣ		140.110	181.504	148.348	238.306	5,9	31,3
ΘΕΣΠΡΩΤΙΑΣ		177.603	209.911	143.237	149.330	-19,3	-28,9
ΠΡΕΒΕΖΑΣ		331.328	338.331	317.309	409.312	-4,2	21,0
ΘΕΣΣΑΛΙΑΣ	ΛΑΡΙΣΑΣ	1.809.928	2.248.645	2.187.263	2.454.355	20,8	9,1
	ΚΑΡΔΙΤΣΑΣ	477.607	498.141	472.183	579.910	-1,1	16,4
	ΜΑΓΝΗΣΙΑΣ	1.963.078	2.452.232	1.782.779	2.490.085	-9,2	1,5
	ΣΠΟΡΑΔΩΝ	**	**	209.285	293.458	**	**
	ΤΡΙΚΑΛΩΝ	622.386	732.434	606.224	926.925	-2,6	26,6
ΣΤΕΡΕΑΣ ΕΛΛΑΔΑΣ	ΦΘΙΩΤΙΔΑΣ	258.687	317.640	308.197	380.623	19,1	19,8
	ΒΟΙΩΤΙΑΣ	430.718	**	416.153	517.451	-3,4	**
	ΕΥΒΟΙΑΣ	2.051.052	2.476.179	2.291.103	2.915.777	11,7	17,8
	ΕΥΡΥΤΑΝΙΑΣ	179.153	127.825	180.535	226.668	0,8	77,3
	ΦΩΚΙΔΑΣ	197.075	247.834	161.704	419.261	-17,9	69,2

Πίνακας 4: Κύκλος εργασιών επιχειρήσεων με υποχρέωση τήρησης διπλογραφικών βιβλίων αθροιστικά στους κλάδους των Καταλυμάτων και των Υπηρεσιών Εστίασης (κλάδοι 55 και 56 της ταξινόμησης NACE Αναθ. 2), ανά Περιφέρεια και Περιφερειακή Ενότητα (συνέχεια)

ΠΕΡΙΦΕΡΕΙΑ	ΠΕΡΙΦΕΡΕΙΑΚΗ ΕΝΟΤΗΤΑ	ΚΥΚΛΟΣ ΕΡΓΑΣΙΩΝ (σε ευρώ)				ΜΕΤΑΒΟΛΗ (%)	
		Φεβρουάριος 2023	Μάρτιος 2023	Φεβρουάριος 2024	Μάρτιος 2024	Φεβρουάριος 2024/2023	Μάρτιος 2024/2023
ΙΟΝΙΩΝ ΝΗΣΩΝ	ΚΕΡΚΥΡΑΣ	2.278.283	**	2.147.968	2.712.500	-5,7	**
	ΖΑΚΥΝΘΟΥ	431.761	354.712	442.471	**	2,5	**
	ΙΘΑΚΗΣ	***	***	***	***	***	***
	ΚΕΦΑΛΛΗΝΙΑΣ	395.161	**	506.145	995.084	28,1	**
	ΛΕΥΚΑΔΑΣ	**	84.521	74.846	152.160	**	80,0
ΔΥΤΙΚΗΣ ΕΛΛΑΔΑΣ	ΑΧΑΪΑΣ	3.125.484	2.668.092	<u>2.483.280</u>	<u>3.979.305</u>	<u>-20,5</u>	<u>49,1</u>
	ΑΙΤΩΛΟΑΚΑΡΝΑΝΙΑΣ	1.735.653	1.960.840	<u>2.160.212</u>	<u>2.328.942</u>	<u>24,5</u>	<u>18,8</u>
	ΗΛΕΙΑΣ	511.521	**	656.988	886.494	28,4	**
ΠΕΛΟΠΟΝΝΗΣΟΥ	ΑΡΚΑΔΙΑΣ	158.469	147.111	140.519	163.733	-11,3	11,3
	ΑΡΓΟΛΙΔΑΣ	871.183	1.178.134	<u>1.134.991</u>	<u>1.494.707</u>	<u>30,3</u>	<u>26,9</u>
	ΚΟΡΙΝΘΙΑΣ	**	**	1.380.677	2.382.939	**	**
	ΛΑΚΩΝΙΑΣ	**	490.223	**	639.251	**	30,4
	ΜΕΣΣΗΝΙΑΣ	1.538.430	2.090.570	1.632.110	2.375.975	6,1	13,7
ΑΤΤΙΚΗΣ	ΑΤΤΙΚΗΣ(*)	153.486.598	192.528.277	<u>186.320.299</u>	<u>225.981.662</u>	<u>21,4</u>	<u>17,4</u>
ΒΟΡΕΙΟΥ ΑΙΓΑΙΟΥ	ΛΕΣΒΟΥ	1.211.988	1.491.176	2.132.219	2.380.449	75,9	59,6
	ΙΚΑΡΙΑΣ	4.451	9.178	6.563	8.005	47,5	-12,8
	ΛΗΜΝΟΥ	174.910	**	191.976	192.557	9,8	**
	ΣΑΜΟΥ	349.893	**	509.382	478.930	45,6	**
	ΧΙΟΥ	154.931	126.578	128.233	181.014	-17,2	43,0
ΝΟΤΙΟΥ ΑΙΓΑΙΟΥ	ΣΥΡΟΥ	203.496	306.314	200.333	318.724	-1,6	4,1
	ΑΝΔΡΟΥ	59.710	27.241	19.392	44.723	-67,5	64,2
	ΘΗΡΑΣ	3.288.696	4.365.937	<u>1.779.137</u>	<u>3.735.873</u>	<u>-45,9</u>	<u>-14,4</u>
	ΚΑΛΥΜΝΟΥ	80.159	**	<u>159.981</u>	<u>353.180</u>	<u>99,6</u>	**
	ΚΑΡΠΑΘΟΥ	**	**	246.517	335.824	**	**
	ΚΕΑΣ - ΚΥΘΟΥ	29.169	49.501	52.882	92.471	81,3	86,8
	ΚΩ	791.863	1.002.521	**	1.837.733	**	83,3
	ΜΗΛΟΥ	33.901	45.708	43.330	<u>79.052</u>	27,8	<u>73,0</u>
	ΜΥΚΟΝΟΥ	982.347	**	1.346.894	1.579.831	37,1	**
	ΝΑΞΟΥ	132.758	**	126.615	188.762	-4,6	**
	ΠΑΡΟΥ	165.408	**	214.095	504.102	29,4	**
	ΡΟΔΟΥ	3.520.060	5.320.003	4.335.783	6.113.365	23,2	14,9
ΤΗΝΟΥ	45.284	76.944	59.438	99.505	31,3	29,3	
ΚΡΗΤΗΣ	ΗΡΑΚΛΕΙΟΥ	4.258.297	5.652.716	<u>7.200.777</u>	<u>9.416.250</u>	<u>69,1</u>	<u>66,6</u>
	ΛΑΣΙΘΙΟΥ	1.243.760	**	**	3.082.229	**	**
	ΡΕΘΥΜΝΟΥ	2.796.336	**	2.747.525	2.590.347	-1,7	**
	ΧΑΝΙΩΝ	5.212.496	5.538.126	<u>5.729.825</u>	<u>6.088.488</u>	<u>9,9</u>	<u>9,9</u>
Γενικό Σύνολο		244.744.661	305.677.410	286.896.701	348.601.028	17,2	14,0

* Η Αττική αντιστοιχεί στην Περιφέρεια και περιλαμβάνει όλες τις Περιφερειακές Ενότητες που εντάσσονται σε αυτή.

** Στα στοιχεία περιλαμβάνονται μη τυπικές συναλλαγές, ως εκ τούτου δε δημοσιεύονται γιατί δεν είναι συγκρίσιμα.

*** Τα στοιχεία δεν δημοσιοποιούνται για λόγους στατιστικής εμπιστευτικότητας αναφορικά με την προστασία της ταυτότητας των ερευνημένων επιχειρήσεων.

(Μονή υπογράμμιση): Περιλαμβάνεται ο κύκλος εργασιών επιχειρήσεων που ενώ αρχικά υπέβαλαν στοιχεία στις φορολογικές αρχές σε τριμηνιαία βάση, στη συνέχεια υπέβαλαν στοιχεία σε μηνιαία βάση.

Σημείωση:

Οι επιχειρήσεις που τηρούν απλογραφικά βιβλία υποβάλλουν στοιχεία στις φορολογικές αρχές σε τριμηνιαία βάση, ενώ οι επιχειρήσεις που τηρούν διπλογραφικά βιβλία υποβάλλουν στοιχεία σε μηνιαία βάση. Ως εκ τούτου, στοιχεία για το σύνολο των επιχειρήσεων είναι διαθέσιμα μόνο σε τριμηνιαία βάση.

Πίνακας 5: Ετήσιος κύκλος εργασιών επιχειρήσεων στον κλάδο των Καταλυμάτων (κλάδος 55 της ταξινόμησης NACE Αναθ. 2), στον κλάδο των Υπηρεσιών Εστίασης (κλάδος 56 της ταξινόμησης NACE Αναθ. 2) και αθροιστικά στους κλάδους των Καταλυμάτων και των Υπηρεσιών Εστίασης (κλάδοι 55 και 56 της ταξινόμησης NACE Αναθ. 2) ανά Περιφέρεια και Περιφερειακή Ενότητα, 2023

ΠΕΡΙΦΕΡΕΙΑ	ΠΕΡΙΦΕΡΕΙΑΚΗ ΕΝΟΤΗΤΑ	ΚΑΤΑΛΥΜΑΤΑ			ΥΠΗΡΕΣΙΕΣ ΕΣΤΙΑΣΗΣ			ΚΑΤΑΛΥΜΑΤΑ ΚΑΙ ΥΠΗΡΕΣΙΕΣ ΕΣΤΙΑΣΗΣ (ΑΘΡΟΙΣΤΙΚΑ)		
		ΠΛΗΘΟΣ ΕΠΙΧΕΙΡΗΣΕΩΝ	ΚΥΚΛΟΣ ΕΡΓΑΣΙΩΝ 2023 (σε ευρώ)	ΣΥΜΜΕΤΟΧΗ (%) ΣΤΟΝ ΣΥΝΟΛΙΚΟ ΚΥΚΛΟ ΕΡΓΑΣΙΩΝ	ΠΛΗΘΟΣ ΕΠΙΧΕΙΡΗΣΕΩΝ	ΚΥΚΛΟΣ ΕΡΓΑΣΙΩΝ 2023 (σε ευρώ)	ΣΥΜΜΕΤΟΧΗ (%) ΣΤΟΝ ΣΥΝΟΛΙΚΟ ΚΥΚΛΟ ΕΡΓΑΣΙΩΝ	ΠΛΗΘΟΣ ΕΠΙΧΕΙΡΗΣΕΩΝ	ΚΥΚΛΟΣ ΕΡΓΑΣΙΩΝ 2023 (σε ευρώ)	ΣΥΜΜΕΤΟΧΗ (%) ΣΤΟΝ ΣΥΝΟΛΙΚΟ ΚΥΚΛΟ ΕΡΓΑΣΙΩΝ
ΑΝΑΤΟΛΙΚΗΣ ΜΑΚΕΔΟΝΙΑΣ ΚΑΙ ΘΡΑΚΗΣ	ΡΟΔΟΠΗΣ	33	6.009.349	0,1	674	43.178.346	0,4	707	49.187.694	0,2
	ΔΡΑΜΑΣ	33	6.100.524	0,1	626	40.151.712	0,4	659	46.252.236	0,2
	ΕΒΡΟΥ	108	22.159.453	0,2	1.012	70.163.041	0,7	1.120	92.322.493	0,5
	ΘΑΣΟΥ	784	74.680.761	0,7	354	40.621.263	0,4	1.138	115.302.024	0,6
	ΚΑΒΑΛΑΣ	164	27.439.987	0,3	951	90.018.736	0,9	1.115	117.458.722	0,6
	ΞΑΝΘΗΣ	31	5.946.054	0,1	638	43.791.328	0,4	669	49.737.382	0,2
ΚΕΝΤΡΙΚΗΣ ΜΑΚΕΔΟΝΙΑΣ	ΘΕΣΣΑΛΟΝΙΚΗΣ	657	615.275.112	6,1	5.277	786.096.470	7,9	5.934	1.401.371.582	7,0
	ΗΜΑΘΙΑΣ	50	22.673.041	0,2	907	54.184.395	0,5	957	76.857.436	0,4
	ΚΙΛΚΙΣ	14	4.326.554	0,0	528	21.868.636	0,2	542	26.195.191	0,1
	ΠΕΛΛΑΣ	156	14.870.386	0,1	1.013	50.908.067	0,5	1.169	65.778.453	0,3
	ΠΙΕΡΙΑΣ	993	80.222.266	0,8	1.120	103.503.809	1,0	2.113	183.726.076	0,9
	ΣΕΡΡΩΝ	52	8.126.569	0,1	1.245	57.221.743	0,6	1.297	65.348.312	0,3
	ΧΑΛΚΙΔΙΚΗΣ	1.941	289.925.165	2,9	1.562	173.032.386	1,7	3.503	462.957.552	2,3
ΔΥΤΙΚΗΣ ΜΑΚΕΔΟΝΙΑΣ	ΚΟΖΑΝΗΣ	43	17.443.397	0,2	1.060	59.388.038	0,6	1.103	76.831.435	0,4
	ΓΡΕΒΕΝΩΝ	38	1.419.779	0,0	307	12.212.838	0,1	345	13.632.616	0,1
	ΚΑΣΤΟΡΙΑΣ	60	10.532.229	0,1	364	16.704.515	0,2	424	27.236.744	0,1
	ΦΛΩΡΙΝΑΣ	40	3.140.500	0,0	459	19.935.704	0,2	499	23.076.204	0,1
ΗΠΕΙΡΟΥ	ΙΩΑΝΝΙΝΩΝ	310	44.006.428	0,4	1.395	127.438.154	1,3	1.705	171.444.583	0,9
	ΑΡΤΑΣ	30	3.245.456	0,0	598	24.655.855	0,2	628	27.901.311	0,1
	ΘΕΣΠΡΩΤΙΑΣ	239	22.568.256	0,2	530	37.183.390	0,4	769	59.751.646	0,3
	ΠΡΕΒΕΖΑΣ	558	49.780.460	0,5	736	59.838.979	0,6	1.294	109.619.439	0,5
ΘΕΣΣΑΛΙΑΣ	ΛΑΡΙΣΑΣ	170	16.547.848	0,2	1.792	137.718.133	1,4	1.962	154.265.981	0,8
	ΚΑΡΔΙΤΣΑΣ	54	6.923.101	0,1	856	34.275.804	0,3	910	41.198.906	0,2
	ΜΑΓΝΗΣΙΑΣ	539	43.742.774	0,4	1.441	118.291.236	1,2	1.980	162.034.010	0,8
	ΣΠΟΡΑΔΩΝ	641	82.923.696	0,8	427	57.282.544	0,6	1.068	140.206.240	0,7
	ΤΡΙΚΑΛΩΝ	117	23.810.407	0,2	1.054	61.829.631	0,6	1.171	85.640.039	0,4
ΣΤΕΡΕΑΣ ΕΛΛΑΔΑΣ	ΦΘΙΩΤΙΔΑΣ	130	14.256.191	0,1	1.126	70.896.999	0,7	1.256	85.153.190	0,4
	ΒΟΙΩΤΙΑΣ	67	8.577.760	0,1	836	54.659.855	0,6	903	63.237.614	0,3
	ΕΥΒΟΙΑΣ	687	44.821.457	0,4	1.827	142.890.718	1,4	2.514	187.712.175	0,9
	ΕΥΡΥΤΑΝΙΑΣ	81	4.076.641	0,0	186	7.203.236	0,1	267	11.279.878	0,1
	ΦΩΚΙΔΑΣ	109	11.392.141	0,1	401	26.426.258	0,3	510	37.818.399	0,2
ΙΟΝΙΩΝ ΝΗΣΩΝ	ΚΕΡΚΥΡΑΣ	2.239	480.667.874	4,8	1.811	218.508.165	2,2	4.050	699.176.039	3,5
	ΖΑΚΥΝΘΟΥ	949	297.127.499	2,9	845	117.750.877	1,2	1.794	414.878.375	2,1
	ΙΘΑΚΗΣ	91	3.305.183	0,0	73	6.126.654	0,1	164	9.431.838	0,0
	ΚΕΦΑΛΛΗΝΙΑΣ	789	99.098.320	1,0	502	69.309.277	0,7	1.291	168.407.596	0,8
	ΛΕΥΚΑΔΑΣ	888	52.593.213	0,5	523	58.184.549	0,6	1.411	110.777.762	0,6
ΔΥΤΙΚΗΣ ΕΛΛΑΔΑΣ	ΑΧΑΪΑΣ	179	35.337.053	0,4	2.011	177.521.694	1,8	2.190	212.858.747	1,1
	ΑΙΤΩΛΟΑΚΑΡΝΑΝΙΑΣ	130	16.448.889	0,2	1.806	105.839.850	1,1	1.936	122.288.739	0,6
	ΗΛΕΙΑΣ	157	35.294.773	0,4	1.250	60.811.760	0,6	1.407	96.106.533	0,5

Πίνακας 5: Ετήσιος κύκλος εργασιών επιχειρήσεων στον κλάδο των Καταλυμάτων (κλάδος 55 της ταξινόμησης NACE Αναθ. 2), στον κλάδο των Υπηρεσιών Εστίασης (κλάδος 56 της ταξινόμησης NACE Αναθ. 2) και αθροιστικά στους κλάδους των Καταλυμάτων και των Υπηρεσιών Εστίασης (κλάδοι 55 και 56 της ταξινόμησης NACE Αναθ. 2) ανά Περιφέρεια και Περιφερειακή Ενότητα, 2023 (συνέχεια)

ΠΕΡΙΦΕΡΕΙΑ	ΠΕΡΙΦΕΡΕΙΑΚΗ ΕΝΟΤΗΤΑ	ΚΑΤΑΛΥΜΑΤΑ			ΥΠΗΡΕΣΙΕΣ ΕΣΤΙΑΣΗΣ			ΚΑΤΑΛΥΜΑΤΑ ΚΑΙ ΥΠΗΡΕΣΙΕΣ ΕΣΤΙΑΣΗΣ (ΑΘΡΟΙΣΤΙΚΑ)		
		ΠΛΗΘΟΣ ΕΠΙΧΕΙΡΗΣΕΩΝ	ΚΥΚΛΟΣ ΕΡΓΑΣΙΩΝ 2023 (σε ευρώ)	ΣΥΜΜΕΤΟΧΗ (%) ΣΤΟΝ ΣΥΝΟΛΙΚΟ ΚΥΚΛΟ ΕΡΓΑΣΙΩΝ	ΠΛΗΘΟΣ ΕΠΙΧΕΙΡΗΣΕΩΝ	ΚΥΚΛΟΣ ΕΡΓΑΣΙΩΝ 2023 (σε ευρώ)	ΠΛΗΘΟΣ ΕΠΙΧΕΙΡΗΣΕΩΝ	ΚΥΚΛΟΣ ΕΡΓΑΣΙΩΝ 2023 (σε ευρώ)	ΣΥΜΜΕΤΟΧΗ (%) ΣΤΟΝ ΣΥΝΟΛΙΚΟ ΚΥΚΛΟ ΕΡΓΑΣΙΩΝ	ΣΥΜΜΕΤΟΧΗ (%) ΣΤΟΝ ΣΥΝΟΛΙΚΟ ΚΥΚΛΟ ΕΡΓΑΣΙΩΝ
ΠΕΛΟΠΟΝΝΗΣΟΥ	ΑΡΚΑΔΙΑΣ	233	10.600.291	0,1	714	52.137.393	0,5	947	62.737.684	0,3
	ΑΡΓΟΛΙΔΑΣ	374	43.791.272	0,4	844	101.141.575	1,0	1.218	144.932.847	0,7
	ΚΟΡΙΝΘΙΑΣ	165	31.213.394	0,3	1.183	144.129.164	1,5	1.348	175.342.558	0,9
	ΛΑΚΩΝΙΑΣ	315	35.903.439	0,4	862	67.014.450	0,7	1.177	102.917.889	0,5
	ΜΕΣΣΗΝΙΑΣ	527	56.231.539	0,6	1559	143.741.934	1,5	2.086	199.973.473	1,0
ΑΤΤΙΚΗΣ	ΑΤΤΙΚΗΣ(*)	2.609	2.522.523.778	25,0	17.904	3.974.884.631	40,2	20.513	6.497.408.409	32,5
ΒΟΡΕΙΟΥ ΑΙΓΑΙΟΥ	ΛΕΣΒΟΥ	359	27.305.305	0,3	840	75.366.070	0,8	1.199	102.671.375	0,5
	ΙΚΑΡΙΑΣ	109	3.092.199	0,0	215	7.412.969	0,1	324	10.505.168	0,1
	ΛΗΜΝΟΥ	100	11.032.643	0,1	189	14.716.947	0,1	289	25.749.590	0,1
	ΣΑΜΟΥ	328	59.117.806	0,6	445	39.532.158	0,4	773	98.649.964	0,5
	ΧΙΟΥ	134	11.917.786	0,1	434	47.734.315	0,5	568	59.652.101	0,3
ΝΟΤΙΟΥ ΑΙΓΑΙΟΥ	ΣΥΡΟΥ	199	16.628.395	0,2	199	34.158.986	0,3	398	50.787.381	0,3
	ΑΝΔΡΟΥ	127	7.879.133	0,1	136	14.088.823	0,1	263	21.967.956	0,1
	ΘΗΡΑΣ	1.297	527.112.765	5,2	744	216.721.170	2,2	2.041	743.833.935	3,7
	ΚΑΛΥΜΝΟΥ	335	18.542.916	0,2	482	39.565.651	0,4	817	58.108.567	0,3
	ΚΑΡΠΑΘΟΥ	197	33.695.877	0,3	231	15.160.023	0,2	428	48.855.900	0,2
	ΚΕΑΣ - ΚΥΘΝΟΥ	120	6.453.871	0,1	139	13.661.491	0,1	259	20.115.362	0,1
	ΚΩ	382	390.550.863	3,9	711	90.662.882	0,9	1.093	481.213.745	2,4
	ΜΗΛΟΥ	552	55.588.157	0,6	279	43.621.759	0,4	831	99.209.916	0,5
	ΜΥΚΟΝΟΥ	546	322.831.945	3,2	265	181.436.197	1,8	811	504.268.142	2,5
	ΝΑΞΟΥ	652	78.029.957	0,8	505	63.941.708	0,6	1.157	141.971.665	0,7
	ΠΑΡΟΥ	565	80.294.666	0,8	418	88.871.958	0,9	983	169.166.624	0,8
	ΡΟΔΟΥ	1.080	1.075.257.749	10,7	1.716	231.737.959	2,3	2.796	1.306.995.708	6,5
	ΤΗΝΟΥ	174	12.218.295	0,1	198	21.901.874	0,2	372	34.120.169	0,2
ΚΡΗΤΗΣ	ΗΡΑΚΛΕΙΟΥ	1.117	857.656.609	8,5	2.458	259.043.998	2,6	3.575	1.116.700.607	5,6
	ΛΑΣΙΘΙΟΥ	482	325.492.694	3,2	912	81.280.421	0,8	1.394	406.773.116	2,0
	ΡΕΘΥΜΝΟΥ	798	346.931.917	3,4	921	122.054.206	1,2	1.719	468.986.123	2,3
	ΧΑΝΙΩΝ	1.599	503.854.001	5,0	1.733	250.436.001	2,5	3.332	754.290.002	3,8
Γενικό Σύνολο		29.826	10.078.585.807		77.359	9.893.781.361		107.185	19.972.367.168	

(*) Η Αττική αντιστοιχεί στην Περιφέρεια και περιλαμβάνει όλες τις Περιφερειακές Ενότητες που εντάσσονται σε αυτή.

Σημείωση

Οι Περιφερειακές Ενότητες με συνεισφορά στον συνολικό κύκλο εργασιών έτους 2023, μεγαλύτερη από 1,0%, επισημαίνονται με έντονη γραφή.

Γράφημα 2. Εξέλιξη Μηνιαίου Κύκλου Εργασιών (σε χιλ. €) των επιχειρήσεων με υποχρέωση τήρησης διπλογραφικών βιβλίων στον κλάδο των Καταλυμάτων και στον κλάδο των Υπηρεσιών Εστίασης

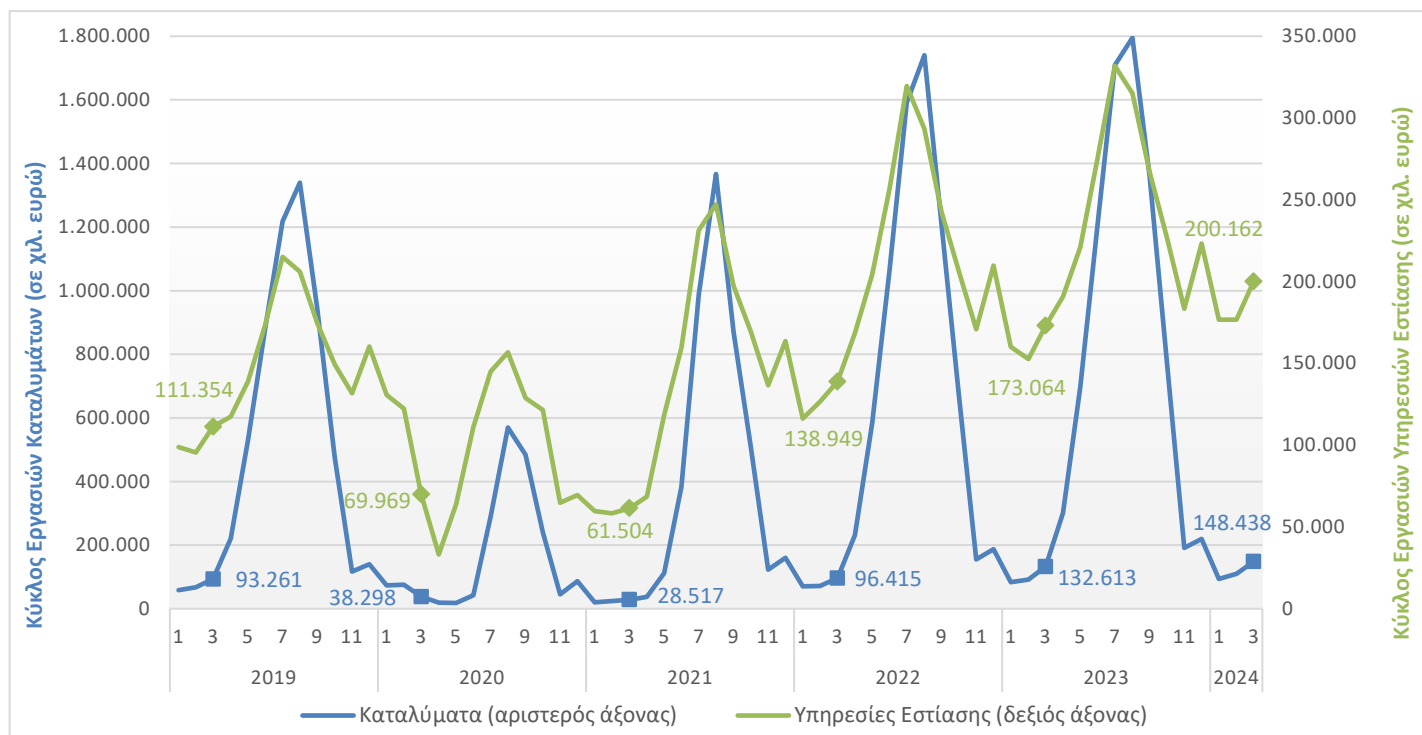

Γενικά Τα στατιστικά στοιχεία που παρουσιάζονται στην παρούσα ανακοίνωση έχουν καταρτισθεί βάσει της σύνδεσης και επεξεργασίας δεδομένων από τις ακόλουθες πηγές:

- Το οριστικό Στατιστικό Μητρώο Επιχειρήσεων της ΕΛΣΤΑΤ, έτους αναφοράς 2021.
- Διοικητικά μητρώα επιχειρήσεων, ετών αναφοράς 2022 και 2023.
- Διοικητικά αρχεία συναλλαγών (φορολογικά, κλπ), ετών αναφοράς 2019 έως 2024.

Ειδικότερα, χρησιμοποιήθηκαν τα εξής στοιχεία ανά πηγή:

- Οι ενεργές επιχειρήσεις και ο κλάδος οικονομικής δραστηριότητας από το οριστικό Στατιστικό Μητρώο Επιχειρήσεων έτους 2021.
- Ο κλάδος οικονομικής δραστηριότητας για τις επιχειρήσεις με ημερομηνία έναρξης λειτουργίας μεταγενέστερη του έτους αναφοράς 2021 και με σημαντικό κύκλο εργασιών, από διοικητικά μητρώα επιχειρήσεων ετών 2022 και 2023.
- Στοιχεία εσόδων από διοικητικά αρχεία συναλλαγών ετών 2019 έως 2024.

Σημειώνεται ότι η γεωγραφική ταξινόμηση των επιχειρήσεων γίνεται σύμφωνα με την έδρα της επιχείρησης.

Στατιστικές ταξινομήσεις Για τις οικονομικές δραστηριότητες, χρησιμοποιείται η ευρωπαϊκή στατιστική ταξινόμηση οικονομικών δραστηριοτήτων [NACE Αναθ. 2](#).

Χάρτης των 13 Περιφερειών (NUTS 2) της Ελλάδας

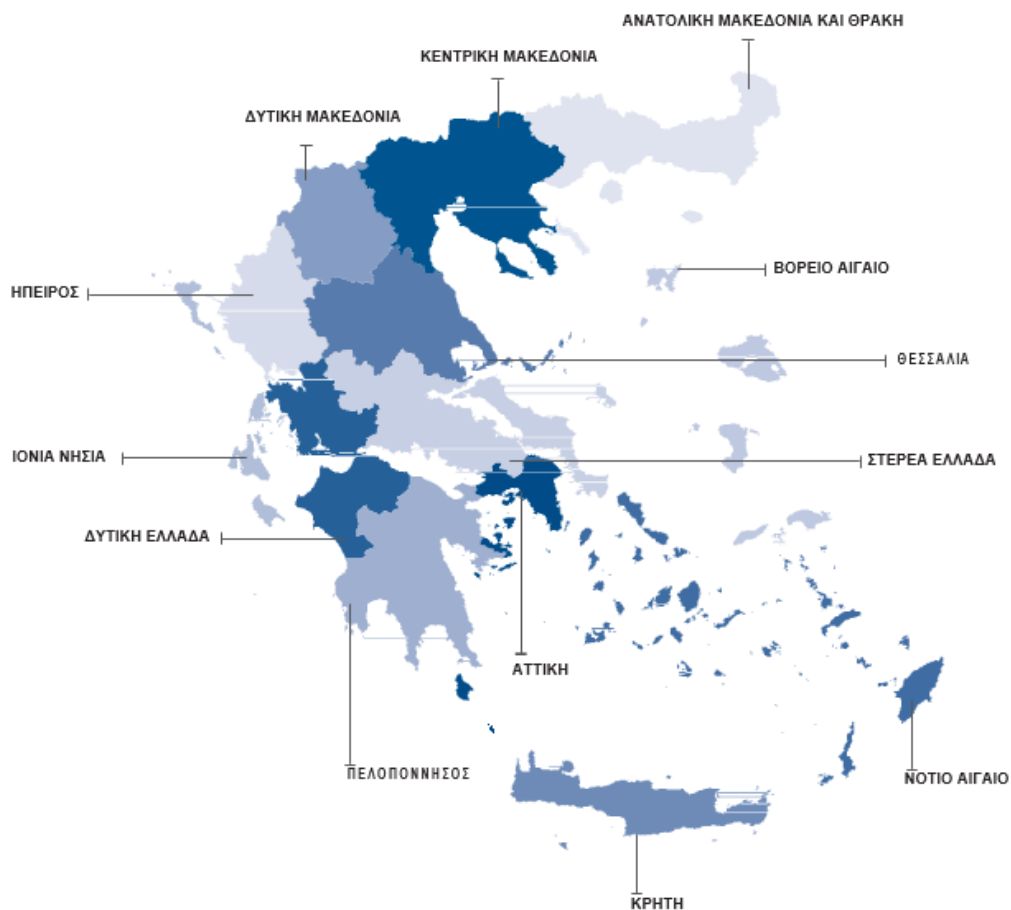

Περίοδος αναφοράς Μάρτιος και Α' τρίμηνο 2024.

Στατιστική μονάδα Η στατιστική μονάδα που χρησιμοποιείται είναι η νομική μονάδα (διακριτά ΑΦΜ).

Συγκρισιμότητα Τα στατιστικά στοιχεία που δημοσιεύονται είναι συγκρίσιμα με τα στοιχεία του οριστικού Στατιστικού Μητρώου Επιχειρήσεων, έτους αναφοράς 2021 (σχετικός σύνδεσμος από την ιστοσελίδα της ΕΛΣΤΑΤ, όπου παρέχονται πίνακες και η μεθοδολογία κατάρτισης [Στατιστικό Μητρώο Επιχειρήσεων](#)).

Παραπομπές Αναλυτικοί πίνακες είναι διαθέσιμοι στην ιστοσελίδα της ΕΛΣΤΑΤ (www.statistics.gr), στον ακόλουθο σύνδεσμο: <https://www.statistics.gr/el/statistics/-/publication/SBR03/->