



ΔΕΛΤΙΟ ΤΥΠΟΥ ΕΞΕΛΙΞΗ ΚΥΚΛΟΥ ΕΡΓΑΣΙΩΝ ΕΠΙΧΕΙΡΗΣΕΩΝ

ΛΙΑΝΙΚΟΥ ΕΜΠΟΡΙΟΥ

ΝΟΕΜΒΡΙΟΣ 2021

Η Ελληνική Στατιστική Αρχή (ΕΛΣΤΑΤ) με αυτήν την τομεακή δημοσίευση, παρουσιάζει αναλυτικά την εξέλιξη των πωλήσεων/κύκλου εργασιών όλων των τάξεων δραστηριότητας του τομέα λιανικού εμπορίου. Το λιανικό εμπόριο αποτελεί το βασικό επιχειρηματικό μοντέλο της σύγχρονης αλυσίδας εφοδιασμού των καταναλωτών, μέσω της μεταπώλησης υλικών αγαθών ή υπηρεσιών και την προώθηση προϊόντων με επιδίωξη το κέρδος.

Με τον τρόπο αυτόν, το λιανικό εμπόριο αποτελεί διαχρονικά σημαντικό παραγωγικό τριτογενή τομέα της ελληνικής οικονομίας με αξιοσημείωτη συνεισφορά στο Ακαθάριστο Εγχώριο Προϊόν.

Παράλληλα, κατά την πρόσφατη συγκυρία, η παρακολούθηση της εξέλιξης των μεγεθών των τάξεων δραστηριότητας του λιανικού εμπορίου είναι σημαντική, δεδομένων των επιπτώσεων, άμεσων και έμμεσων, που υφίστανται λόγω της πανδημίας της νόσου του κορωνοϊού 2019 (COVID-19).

Επιπρόσθετα, μέσω της παρακολούθησης των μεγεθών του λιανικού εμπορίου προκύπτουν συμπεράσματα για την εξέλιξη της κατανάλωσης (σε μέγεθος, χαρακτηριστικά, προτιμήσεις και υποκατάσταση προϊόντων) της ελληνικής κοινωνίας, των πολιτών και των επιχειρήσεων της χώρας.

Η παρούσα δημοσίευση αποτελεί μέρος της σειράς των Δελτίων Τύπου που δημοσιεύονται από την ΕΛΣΤΑΤ ([σύνδεσμος ΔΤ](#)) από τον Απρίλιο 2020, με ενσωμάτωση των πιο πρόσφατων στοιχείων για τον κύκλο εργασιών από Διοικητικές Πηγές, **Νοεμβρίου 2021**.

Αντίστοιχη δημοσίευση έχει προγραμματιστεί και πραγματοποιείται από την ΕΛΣΤΑΤ σε μηνιαία βάση, καθ' όλη την περίοδο που παρουσιάζει ενδιαφέρον η σε μεγάλη συχνότητα παρακολούθηση της εξέλιξης του κύκλου εργασιών των επιχειρήσεων λιανικού εμπορίου.

Ειδικότερα, η ΕΛΣΤΑΤ ανακοινώνει στοιχεία σε μηνιαίο επίπεδο για τον κύκλο εργασιών **των επιχειρήσεων με υποχρέωση τήρησης διπλογραφικών βιβλίων** που κατατάσσονται στις τάξεις δραστηριότητας των κλάδων λιανικού εμπορίου (κλάδοι 45 και 47 της ταξινόμησης NACE Αναθ.2).

Επιπλέον, στην παρούσα δημοσίευση παρουσιάζονται στοιχεία (α) σε τριμηνιαίο επίπεδο για τον κύκλο εργασιών **του συνόλου των επιχειρήσεων** που κατατάσσονται στις τάξεις δραστηριότητας των κλάδων λιανικού εμπορίου (κλάδοι 45 και 47 της ταξινόμησης NACE Αναθ.2) **με εξαίρεση τους κλάδους των οχημάτων, των τροφίμων και των καυσίων** και (β) στοιχεία σε μηνιαίο επίπεδο για τον κύκλο εργασιών **των επιχειρήσεων με υποχρέωση τήρησης διπλογραφικών βιβλίων** που κατατάσσονται στις τάξεις δραστηριότητας των κλάδων λιανικού εμπορίου (κλάδοι 45 και 47 της ταξινόμησης NACE Αναθ.2) **με εξαίρεση τους κλάδους των οχημάτων, των τροφίμων και των καυσίων**.

Πληροφορίες για μεθοδολογικά θέματα:

Διεύθυνση Στατιστικών Επιχειρήσεων
Τμήμα Μητρώων και Μεγάλων Επιχειρήσεων
Προϊσταμένη του Τμήματος: Αδαμαντία Γεωργοστάθη
Τηλ.: 213 135 2043
E-mail: a.georgostathi@statistics.gr

Πληροφορίες για παροχή δεδομένων:

Τηλ.: 213 135 2022, 2308, 2310
E-mail: data.dissem@statistics.gr

Ειδικότερα,

Για τις **επιχειρήσεις του τομέα λιανικού εμπορίου με υποχρέωση τήρησης διπλογραφικών βιβλίων**, για τις οποίες υπάρχουν διαθέσιμα στοιχεία σε μηνιαία βάση, ο κύκλος εργασιών τον Νοέμβριο 2021 ανήλθε σε 2,86 δισ. ευρώ, σημειώνοντας αύξηση 22,1% σε σχέση με τον Νοέμβριο 2020 που είχε διαμορφωθεί σε 2,35 δισ. ευρώ και αύξηση 1,9% σε σχέση με τον Οκτώβριο του 2021 που είχε διαμορφωθεί σε 2,81 δισ. ευρώ.

Οι δραστηριότητες που παρουσίασαν τη **μεγαλύτερη αύξηση** στον κύκλο εργασιών τον **Νοέμβριο 2021** σε σχέση με τον Νοέμβριο 2020 είναι:

- Λιανικό εμπόριο εγγραφών μουσικής και εικόνας σε ειδικευμένα καταστήματα, αύξηση 660,0%.
- Λιανικό εμπόριο μεταχειρισμένων ειδών σε καταστήματα, αύξηση 232,1%.

Οι δραστηριότητες που παρουσίασαν τη **μεγαλύτερη μείωση** στον κύκλο εργασιών τον **Νοέμβριο 2021** σε σχέση με τον Νοέμβριο 2020 είναι:

- Λιανικό εμπόριο ψαριών, καρκινοειδών και μαλακίων σε ειδικευμένα καταστήματα, μείωση 12,5%.
- Λιανικό εμπόριο σε μη ειδικευμένα καταστήματα που πωλούν κυρίως τρόφιμα, ποτά ή καπνό, μείωση 0,6%.

Παρουσίαση δραστηριοτήτων με μεγαλύτερες μεταβολές

Η τάξη οικονομικής δραστηριότητας «**Λιανικό εμπόριο εγγραφών μουσικής και εικόνας σε ειδικευμένα καταστήματα**» που παρουσίασε τη μεγαλύτερη αύξηση στον κύκλο εργασιών τον Νοέμβριο 2021 σε σχέση με τον Νοέμβριο 2020 περιλαμβάνει το λιανικό εμπόριο μουσικών δίσκων, ταινιών (κασέτες) ήχου, σύμπυκνων δίσκων και δισκετών, το λιανικό εμπόριο βιντεοκασετών και ψηφιακών δίσκων DVD καθώς και το λιανικό εμπόριο κενών μαγνητοταινιών (κασετών) και δίσκων.

Η τάξη οικονομικής δραστηριότητας «**Λιανικό εμπόριο ψαριών, καρκινοειδών και μαλακίων σε ειδικευμένα καταστήματα**» που παρουσίασε τη μεγαλύτερη μείωση στον κύκλο εργασιών τον Νοέμβριο 2021 σε σχέση με τον Νοέμβριο 2020, περιλαμβάνει λιανικό εμπόριο ψαριών, άλλων θαλασσινών και των προϊόντων τους.

Τα βασικά χαρακτηριστικά των επιχειρήσεων των ανωτέρω τάξεων οικονομικής δραστηριότητας, με στοιχεία κύκλου εργασιών τον Νοέμβριο 2021, σύμφωνα με το οριστικό Στατιστικό Μητρώο Επιχειρήσεων, έτους αναφοράς 2018, έχουν ως εξής:

Οικονομική δραστηριότητα	Πλήθος			Αριθμός απασχολούμενων
	Επιχειρήσεων, με στοιχεία κύκλου εργασιών τον Νοέμβριο 2021	Καταστημάτων	Επιχειρήσεων με δυνατότητα διενέργειας ηλεκτρονικών συναλλαγών*	
Λιανικό εμπόριο εγγραφών μουσικής και εικόνας σε ειδικευμένα καταστήματα	13	27	-	50
Λιανικό εμπόριο ψαριών, καρκινοειδών και μαλακίων σε ειδικευμένα καταστήματα	39	63	-	338

() Το πλήθος των επιχειρήσεων με δυνατότητα διενέργειας ηλεκτρονικών συναλλαγών αφορά στο έτος 2019, και προκύπτει από διοικητικά αρχεία.*

Για το **σύνολο των επιχειρήσεων του τομέα λιανικού εμπορίου, με εξαίρεση τα οχήματα, τα τρόφιμα και τα καύσιμα¹**, ο κύκλος εργασιών το τρίτο τρίμηνο 2021 ανήλθε σε 5,51 δισ. ευρώ, σημειώνοντας αύξηση 7,9% σε σχέση με το τρίτο τρίμηνο 2020, όπου είχε διαμορφωθεί σε 5,11 δισ. ευρώ και αύξηση 12,1% σε σχέση με το δεύτερο τρίμηνο 2021, όπου είχε διαμορφωθεί σε 4,92 δισ. ευρώ.

Για τις **επιχειρήσεις του τομέα λιανικού εμπορίου, με εξαίρεση τα οχήματα, τα τρόφιμα και τα καύσιμα, με υποχρέωση τήρησης διπλογραφικών βιβλίων**, για τις οποίες υπάρχουν διαθέσιμα στοιχεία σε μηνιαία βάση, ο κύκλος εργασιών τον Νοέμβριο 2021 ανήλθε σε 0,89 δισ. ευρώ, σημειώνοντας αύξηση 54,6% σε σχέση με τον Νοέμβριο 2020 που είχε διαμορφωθεί σε 0,58 δισ. ευρώ και αύξηση 7,2% σε σχέση με τον Οκτώβριο του 2021 που είχε διαμορφωθεί σε 0,83 δισ. ευρώ.

¹ Εξαιρούνται οι κλάδοι 4511, 4519, 4520, 4531, 4532, 4540, 4711, 4721, 4722, 4723, 4724, 4725, 4729, 4730 και 4781

Πίνακας 1: Κύκλος εργασιών για το σύνολο των επιχειρήσεων, ανά τάξη οικονομικής δραστηριότητας του λιανικού εμπορίου (κλάδοι 45 και 47 της Στατιστικής Ταξινόμησης Οικονομικών Δραστηριοτήτων NACE Αναθ. 2)

ΟΙΚΟΝΟΜΙΚΗ ΔΡΑΣΤΗΡΙΟΤΗΤΑ		Κύκλος Εργασιών (σε χιλ. ευρώ)				Ετήσια Μεταβολή (%) 2021/2020		Τριμηνιαία Μεταβολή (%) Γ' Τρίμηνο / Β' Τρίμηνο	
Κωδικός NACE Αναθ.2	Περιγραφή	Β' Τρίμηνο 2020	Γ' Τρίμηνο 2020	Β' Τρίμηνο 2021	Γ' Τρίμηνο 2021	Β' Τρίμηνο	Γ' Τρίμηνο	2020	2021
4511	Πώληση αυτοκινήτων και ελαφρών μηχανοκίνητων οχημάτων	802.571	1.131.976	1.465.271	1.239.264	82,6	9,5	41,0	-15,4
4519	Πώληση άλλων μηχανοκίνητων οχημάτων	59.221	89.686	122.973	102.838	107,7	14,7	51,4	-16,4
4520	Συντήρηση και επισκευή μηχανοκίνητων οχημάτων	222.384	288.321	322.247	317.285	44,9	10,0	29,7	-1,5
4531	Χονδρικό εμπόριο μερών και εξαρτημάτων μηχανοκίνητων οχημάτων	291.949	380.366	402.326	431.372	37,8	13,4	30,3	7,2
4532	Λιανικό εμπόριο μερών και εξαρτημάτων μηχανοκίνητων οχημάτων	78.840	102.921	103.587	113.875	31,4	10,6	30,5	9,9
4540	Πώληση, συντήρηση και επισκευή μοτοσυκλετών και των μερών και εξαρτημάτων τους	114.323	134.762	164.798	154.526	44,2	14,7	17,9	-6,2
4711	Λιανικό εμπόριο σε μη ειδικευμένα καταστήματα που πωλούν κυρίως τρόφιμα, ποτά ή καπνό	3.720.218	3.786.166	3.800.117	4.136.533	2,1	9,3	1,8	8,9
4719	Άλλο λιανικό εμπόριο σε μη ειδικευμένα καταστήματα	470.208	914.476	519.413	***	10,5	***	94,5	***
4721	Λιανικό εμπόριο φρούτων και λαχανικών σε ειδικευμένα καταστήματα	101.441	97.272	100.179	113.263	-1,2	16,4	-4,1	13,1
4722	Λιανικό εμπόριο κρέατος και προϊόντων κρέατος σε ειδικευμένα καταστήματα	250.093	255.670	267.554	***	7,0	***	2,2	***
4723	Λιανικό εμπόριο ψαριών, καρκινοειδών και μαλακίων σε ειδικευμένα καταστήματα	42.051	48.493	48.532	58.798	15,4	21,3	15,3	21,2
4724	Λιανικό εμπόριο ψωμιού, αρτοσκευασμάτων και λοιπών ειδών αρτοποιίας και ζαχαροπλαστικής σε ειδικευμένα καταστήματα	105.081	142.011	124.480	153.034	18,5	7,8	35,1	22,9
4725	Λιανικό εμπόριο ποτών σε ειδικευμένα καταστήματα	26.615	39.373	36.777	50.330	38,2	27,8	47,9	36,9
4726	Λιανικό εμπόριο προϊόντων καπνού σε ειδικευμένα καταστήματα	43.343	52.137	48.073	53.030	10,9	1,7	20,3	10,3
4729	Λιανικό εμπόριο άλλων τροφίμων σε ειδικευμένα καταστήματα	101.845	104.035	114.327	114.732	12,3	10,3	2,2	0,4
4730	Λιανικό εμπόριο καυσίμων κίνησης σε ειδικευμένα καταστήματα	1.214.686	1.440.825	1.491.171	1.823.050	22,8	26,5	18,6	22,3
4741	Λιανικό εμπόριο ηλεκτρονικών υπολογιστών, περιφερειακών μονάδων υπολογιστών και λογισμικού σε ειδικευμένα καταστήματα	150.316	205.838	212.972	***	41,7	***	36,9	***
4742	Λιανικό εμπόριο τηλεπικοινωνιακού εξοπλισμού σε ειδικευμένα καταστήματα	107.669	130.398	125.545	***	16,6	***	21,1	***
4743	Λιανικό εμπόριο εξοπλισμού ήχου και εικόνας σε ειδικευμένα καταστήματα	10.808	13.717	15.272	17.316	41,3	26,2	26,9	13,4
4751	Λιανικό εμπόριο κλωστοϋφαντουργικών προϊόντων σε ειδικευμένα καταστήματα	70.811	86.771	88.604	94.098	25,1	8,4	22,5	6,2
4752	Λιανικό εμπόριο σιδηρικών, χρωμάτων και τζαμιών σε ειδικευμένα καταστήματα	263.451	336.602	368.971	364.072	40,1	8,2	27,8	-1,3
4753	Λιανικό εμπόριο χαλιών, κλιμιών και επενδύσεων δαπέδου και τοίχου σε ειδικευμένα καταστήματα	6.046	8.517	8.857	***	46,5	***	40,9	***
4754	Λιανικό εμπόριο ηλεκτρικών οικιακών συσκευών σε ειδικευμένα καταστήματα	264.281	312.190	307.399	***	16,3	***	18,1	***
4759	Λιανικό εμπόριο επίπλων, φωτιστικών και άλλων ειδών οικιακής χρήσης σε ειδικευμένα καταστήματα	135.382	192.318	199.631	217.421	47,5	13,1	42,1	8,9

Πίνακας 1: Κύκλος εργασιών **για το σύνολο των επιχειρήσεων**, ανά τάξη οικονομικής δραστηριότητας του λιανικού εμπορίου (κλάδοι 45 και 47 της Στατιστικής Ταξινόμησης Οικονομικών Δραστηριοτήτων NACE Αναθ. 2) (συνέχεια)

ΟΙΚΟΝΟΜΙΚΗ ΔΡΑΣΤΗΡΙΟΤΗΤΑ		Κύκλος Εργασιών (σε χιλ. ευρώ)				Ετήσια Μεταβολή (%) 2021/2020		Τριμηνιαία Μεταβολή (%) Γ' Τρίμηνο / Β' Τρίμηνο	
Κωδικός NACE Αναθ.2	Περιγραφή	Β' Τρίμηνο 2020	Γ' Τρίμηνο 2020	Β' Τρίμηνο 2021	Γ' Τρίμηνο 2021	Β' Τρίμηνο	Γ' Τρίμηνο	2020	2021
4761	Λιανικό εμπόριο βιβλίων σε ειδικευμένα καταστήματα	29.483	58.228	37.855	61.575	28,4	5,7	97,5	62,7
4762	Λιανικό εμπόριο εφημερίδων και γραφικής ύλης σε ειδικευμένα καταστήματα	23.992	38.418	29.929	41.413	24,7	7,8	60,1	38,4
4763	Λιανικό εμπόριο εγγραφών μουσικής και εικόνας σε ειδικευμένα καταστήματα	997	1.549	1.726	2.315	73,1	49,5	55,4	34,1
4764	Λιανικό εμπόριο αθλητικού εξοπλισμού σε ειδικευμένα καταστήματα	118.100	149.639	165.605	170.822	40,2	14,2	26,7	3,2
4765	Λιανικό εμπόριο παιχνιδιών κάθε είδους σε ειδικευμένα καταστήματα	157.776	225.997	209.968	230.197	33,1	1,9	43,2	9,6
4771	Λιανικό εμπόριο ενδυμάτων σε ειδικευμένα καταστήματα	355.859	587.489	634.732	798.798	78,4	36,0	65,1	25,8
4772	Λιανικό εμπόριο υποδημάτων και δερμάτινων ειδών σε ειδικευμένα καταστήματα	74.661	104.788	112.468	119.565	50,6	14,1	40,4	6,3
4773	Φαρμακευτικά είδη σε ειδικευμένα καταστήματα	929.627	941.444	980.612	990.468	5,5	5,2	1,3	1,0
4774	Λιανικό εμπόριο ιατρικών και ορθοπεδικών ειδών σε ειδικευμένα καταστήματα	22.292	24.213	30.165	27.064	35,3	11,8	8,6	-10,3
4775	Λιανικό εμπόριο καλλυντικών και ειδών καλλωπισμού σε ειδικευμένα καταστήματα	111.197	186.586	165.636	265.961	49,0	42,5	67,8	60,6
4776	Λιανικό εμπόριο λουλουδιών, φυτών, σπόρων, λιπασμάτων, ζώων συντροφιάς και σχετικών ζωοτροφών σε ειδικευμένα καταστήματα	141.842	111.840	164.471	124.546	16,0	11,4	-21,2	-24,3
4777	Λιανικό εμπόριο ρολογιών και κοσμημάτων σε ειδικευμένα καταστήματα	35.229	85.493	73.439	134.284	108,5	57,1	142,7	82,9
4778	Άλλο λιανικό εμπόριο καινούργιων ειδών σε ειδικευμένα καταστήματα	145.842	181.393	171.957	244.242	17,9	34,6	24,4	42,0
4779	Λιανικό εμπόριο μεταχειρισμένων ειδών σε καταστήματα	1.513	2.264	2.755	2.996	82,1	32,3	49,6	8,7
4781	Λιανικό εμπόριο τροφίμων, ποτών και καπνού σε υπαίθριους πάγκους και αγορές	25.650	23.190	26.043	24.186	1,5	4,3	-9,6	-7,1
4782	Λιανικό εμπόριο κλωστοϋφαντουργικών προϊόντων, ενδυμάτων και υποδημάτων σε υπαίθριους πάγκους και αγορές	1.396	2.043	1.832	1.963	31,2	-3,9	46,3	7,2
4789	Λιανικό εμπόριο άλλων ειδών σε υπαίθριους πάγκους και αγορές	8.045	9.191	9.074	9.917	12,8	7,9	14,2	9,3
4791	Λιανικό εμπόριο από επιχειρήσεις πωλήσεων με αλληλογραφία ή μέσω διαδικτύου	121.681	118.256	200.716	***	65,0	***	-2,8	***
4799	Άλλο λιανικό εμπόριο εκτός καταστημάτων, υπαίθριων πάγκων ή αγορών	30.464	24.649	28.732	29.279	-5,7	18,8	-19,1	1,9
Γενικό Σύνολο χωρίς τους κλάδους οχημάτων, τροφίμων και καυσίμων⁽²⁾		3.832.311	5.106.444	4.916.409	5.510.440	28,3	7,9	33,2	12,1
Γενικό Σύνολο		10.989.279	13.171.511	13.506.791	14.615.360	22,9	11,0	19,9	8,2

Σημειώσεις:

- Στον πίνακα και στο γενικό σύνολο περιλαμβάνεται ο κύκλος εργασιών της τάξης «4531: Χονδρικό εμπόριο μερών και εξαρτημάτων μηχανοκίνητων οχημάτων», δεδομένου ότι αρκετές επιχειρήσεις που ταξινομούνται στην τάξη αυτή έχουν ως δευτερεύουσα δραστηριότητα το λιανικό εμπόριο και προκειμένου να παρουσιάζονται όλες οι τάξεις του κλάδου 45 «Χονδρικό και λιανικό εμπόριο: επισκευή μηχανοκίνητων οχημάτων και μοτοσικλετών».
- Οι επιχειρήσεις που τηρούν απλογραφικά βιβλία υποβάλλουν στοιχεία στις φορολογικές αρχές σε τριμηνιαία βάση, ενώ οι επιχειρήσεις που τηρούν διπλογραφικά βιβλία υποβάλλουν στοιχεία σε μηνιαία βάση. Ως εκ τούτου, στοιχεία για το σύνολο των επιχειρήσεων είναι διαθέσιμα μόνο σε τριμηνιαία βάση.

(***) Στα στοιχεία περιλαμβάνονται μη τυπικές συναλλαγές, ως εκ τούτου δε δημοσιεύονται γιατί δεν είναι συγκρίσιμα.

(2) Στο «Γενικό Σύνολο χωρίς τους κλάδους οχημάτων, τροφίμων και καυσίμων» δεν περιλαμβάνονται οι κλάδοι οικονομικής δραστηριότητας: 4511, 4519, 4520, 4531, 4532, 4540, 4711, 4721, 4722, 4723, 4724, 4725, 4729, 4730 και 4781.

Πίνακας 2: Κύκλος εργασιών για το σύνολο των επιχειρήσεων με υποχρέωση τήρησης διπλογραφικών βιβλίων, ανά τάξη οικονομικής δραστηριότητας του λιανικού εμπορίου (κλάδοι 45 και 47 της Στατιστικής Ταξινόμησης Οικονομικών Δραστηριοτήτων NACE Αναθ.2)

ΟΙΚΟΝΟΜΙΚΗ ΔΡΑΣΤΗΡΙΟΤΗΤΑ		ΚΥΚΛΟΣ ΕΡΓΑΣΙΩΝ (σε χιλ. ευρώ)				Ετήσια Μεταβολή (%) 2021/2020		Μηνιαία Μεταβολή Νοέμβριος / Οκτώβριος	
Κωδικός NACE Αναθ.2	Περιγραφή	Οκτώβριος 2020	Νοέμβριος 2020	Οκτώβριος 2021	Νοέμβριος 2021	Οκτώβριος	Νοέμβριος	2020	2021
4511	Πώληση αυτοκινήτων και ελαφρών μηχανοκίνητων οχημάτων	352.354	337.131	364.131	394.727	3,3	17,1	-4,3	8,4
4519	Πώληση άλλων μηχανοκίνητων οχημάτων	29.597	26.203	30.102	31.575	1,7	20,5	-11,5	4,9
4520	Συντήρηση και επισκευή μηχανοκίνητων οχημάτων	36.007	31.851	38.441	43.624	6,8	37,0	-11,5	13,5
4531	Χονδρικό εμπόριο μερών και εξαρτημάτων μηχανοκίνητων οχημάτων	101.426	91.908	111.601	113.573	10,0	23,6	-9,4	1,8
4532	Λιανικό εμπόριο μερών και εξαρτημάτων μηχανοκίνητων οχημάτων	*	*	*	*	*	*	*	*
4540	Πώληση, συντήρηση και επισκευή μοτοσυκλετών και των μερών και εξαρτημάτων τους	26.760	20.307	27.917	25.380	4,3	25,0	-24,1	-9,1
4711	Λιανικό εμπόριο σε μη ειδικευμένα καταστήματα που πωλούν κυρίως τρόφιμα, ποτά ή καπνό	1.102.718	1.076.608	1.105.818	1.069.734	0,3	-0,6	-2,4	-3,3
4719	Άλλο λιανικό εμπόριο σε μη ειδικευμένα καταστήματα	51.173	26.595	50.869	51.144	-0,6	92,3	-48,0	0,5
4721	Λιανικό εμπόριο φρούτων και λαχανικών σε ειδικευμένα καταστήματα	6.586	5.986	7.381	5.967	12,1	-0,3	-9,1	-19,2
4722	Λιανικό εμπόριο κρέατος και προϊόντων κρέατος σε ειδικευμένα καταστήματα	22.103	18.822	22.091	20.279	-0,1	7,7	-14,8	-8,2
4723	Λιανικό εμπόριο ψαριών, καρκινοειδών και μαλακίων σε ειδικευμένα καταστήματα	2.652	2.432	2.819	2.127	6,3	-12,5	-8,3	-24,5
4724	Λιανικό εμπόριο ψωμιού, αρτοσκευασμάτων και λοιπών ειδών αρτοποιίας και ζαχαροπλαστικής σε ειδικευμένα καταστήματα	7.748	5.846	9.699	8.884	25,2	52,0	-24,5	-8,4
4725	Λιανικό εμπόριο ποτών σε ειδικευμένα καταστήματα	2.788	1.935	3.946	2.599	41,5	34,3	-30,6	-34,1
4726	Λιανικό εμπόριο προϊόντων καπνού σε ειδικευμένα καταστήματα	1.500	1.277	1.524 [◇]	1.544 [◇]	1,6 [◇]	20,9 [◇]	-14,9	1,3
4729	Λιανικό εμπόριο άλλων τροφίμων σε ειδικευμένα καταστήματα	10.609	11.520	12.717	11.465	19,9	-0,5	8,6	-9,8
4730	Λιανικό εμπόριο καυσίμων κίνησης σε ειδικευμένα καταστήματα	179.291	130.837	233.957	233.390	30,5	78,4	-27,0	-0,2
4741	Λιανικό εμπόριο ηλεκτρονικών υπολογιστών, περιφερειακών μονάδων υπολογιστών και λογισμικού σε ειδικευμένα καταστήματα	69.824	85.773	77.200	111.571	10,6	30,1	22,8	44,5
4742	Λιανικό εμπόριο τηλεπικοινωνιακού εξοπλισμού σε ειδικευμένα καταστήματα	35.306	29.918	***	***	***	***	-15,3	***
4743	Λιανικό εμπόριο εξοπλισμού ήχου και εικόνας σε ειδικευμένα καταστήματα	2.524	3.046	2.924	4.599	15,8	51,0	20,7	57,3
4751	Λιανικό εμπόριο κλωστοϋφαντουργικών προϊόντων σε ειδικευμένα καταστήματα	3.628	2.504	2.766 ^{◇◇}	3.012 ^{◇◇}	-23,8 ^{◇◇}	20,3 ^{◇◇}	-31,0	8,9
4752	Λιανικό εμπόριο σιδηρικών, χρωμάτων και τζαμιών σε ειδικευμένα καταστήματα	43.814	30.196	48.754	46.541	11,3	54,1	-31,1	-4,5
4753	Λιανικό εμπόριο χαλιών, κλιμιών και επενδύσεων δαπέδου και τοίχου σε ειδικευμένα καταστήματα	3.300	2.120	3.453	4.048	4,6	90,9	-35,8	17,2
4754	Λιανικό εμπόριο ηλεκτρικών οικιακών συσκευών σε ειδικευμένα καταστήματα	71.772	84.388	75.841	107.665	5,7	27,6	17,6	42,0
4759	Λιανικό εμπόριο επίπλων, φωτιστικών και άλλων ειδών οικιακής χρήσης σε ειδικευμένα καταστήματα	41.904	23.319	44.661	46.470	6,6	99,3	-44,4	4,1

Πίνακας 2: Κύκλος εργασιών για το σύνολο των επιχειρήσεων με υποχρέωση τήρησης διπλογραφικών βιβλίων, ανά τάξη οικονομικής δραστηριότητας του λιανικού εμπορίου (κλάδοι 45 και 47 της Στατιστικής Ταξινόμησης Οικονομικών Δραστηριοτήτων NACE Αναθ.2) (συνέχεια)

ΟΙΚΟΝΟΜΙΚΗ ΔΡΑΣΤΗΡΙΟΤΗΤΑ		ΚΥΚΛΟΣ ΕΡΓΑΣΙΩΝ (σε χιλ. ευρώ)				Ετήσια Μεταβολή (%) 2021/2020		Μηνιαία Μεταβολή Νοέμβριος / Οκτώβριος	
Κωδικός NACE Αναθ.2	Περιγραφή	Οκτώβριος 2020	Νοέμβριος 2020	Οκτώβριος 2021	Νοέμβριος 2021	Οκτώβριος	Νοέμβριος	2020	2021
4761	Λιανικό εμπόριο βιβλίων σε ειδικευμένα καταστήματα	5.941	4.436	5.666	6.152	-4,6	38,7	-25,3	8,6
4762	Λιανικό εμπόριο εφημερίδων και γραφικής ύλης σε ειδικευμένα καταστήματα	1.747	1.536	2.041	1.885	16,8	22,7	-12,1	-7,6
4763	Λιανικό εμπόριο εγγραφών μουσικής και εικόνας σε ειδικευμένα καταστήματα	60	10	67	76	11,7	660,0	-83,3	13,4
4764	Λιανικό εμπόριο αθλητικού εξοπλισμού σε ειδικευμένα καταστήματα	32.088	23.649	36.502	35.525	13,8	50,2	-26,3	-2,7
4765	Λιανικό εμπόριο παιχνιδιών κάθε είδους σε ειδικευμένα καταστήματα	65.441	47.701	66.399	88.603	1,5	85,7	-27,1	33,4
4771	Λιανικό εμπόριο ενδυμάτων σε ειδικευμένα καταστήματα	134.470	62.821	182.891	169.444	36,0	169,7	-53,3	-7,4
4772	Λιανικό εμπόριο υποδημάτων και δερμάτινων ειδών σε ειδικευμένα καταστήματα	15.374	8.874	21.100	21.496	37,2	142,2	-42,3	1,9
4773	Φαρμακευτικά είδη σε ειδικευμένα καταστήματα	30.773	32.864	***	***	***	***	6,8	***
4774	Λιανικό εμπόριο ιατρικών και ορθοπεδικών ειδών σε ειδικευμένα καταστήματα	2.813	2.969	3.449 [◇]	4.317 [◇]	22,6 [◇]	45,4 [◇]	5,5	25,2
4775	Λιανικό εμπόριο καλλυντικών και ειδών καλλωπισμού σε ειδικευμένα καταστήματα	60.869	30.244	66.734	58.043	9,6	91,9	-50,3	-13,0
4776	Λιανικό εμπόριο λουλουδιών, φυτών, σπόρων, λιπασμάτων, ζώων συντροφιάς και σχετικών ζωοτροφών σε ειδικευμένα καταστήματα	9.986	10.353	12.489	12.639	25,1	22,1	3,7	1,2
4777	Λιανικό εμπόριο ρολογιών και κοσμημάτων σε ειδικευμένα καταστήματα	13.717	7.861	15.067	14.534	9,8	84,9	-42,7	-3,5
4778	Άλλο λιανικό εμπόριο καινούργιων ειδών σε ειδικευμένα καταστήματα	11.636	7.702	13.309	14.326	14,4	86,0	-33,8	7,6
4779	Λιανικό εμπόριο μεταχειρισμένων ειδών σε καταστήματα	237	56	285	186	20,3	232,1	-76,4	-34,7
4781	Λιανικό εμπόριο τροφίμων, ποτών και καπνού σε υπαίθριους πάγκους και αγορές	*	*	*	*	*	*	*	*
4782	Λιανικό εμπόριο κλωστοϋφαντουργικών προϊόντων, ενδυμάτων και υποδημάτων σε υπαίθριους πάγκους και αγορές	*	*	*	*	*	*	*	*
4789	Λιανικό εμπόριο άλλων ειδών σε υπαίθριους πάγκους και αγορές	*	*	*	*	*	*	*	*
4791	Λιανικό εμπόριο από επιχειρήσεις πωλήσεων με αλληλογραφία ή μέσω διαδικτύου	34.791	43.533	***	***	***	***	25,1	***
4799	Άλλο λιανικό εμπόριο εκτός καταστημάτων, υπαίθριων πάγκων ή αγορών	1.264	1.363	1.519	2.062	20,2	51,3	7,8	35,7
Γενικό Σύνολο χωρίς τους κλάδους οχημάτων, τροφίμων και καυσίμων⁽²⁾		745.958	575.110	829.469	888.887	11,2	54,6	-22,9	7,2
Γενικό Σύνολο		2.637.005	2.345.310	2.810.527	2.862.536	6,6	22,1	-11,1	1,9

Σημειώσεις:

Στον πίνακα και στο γενικό σύνολο περιλαμβάνεται ο κύκλος εργασιών της τάξης «4531: Χονδρικό εμπόριο μερών και εξαρτημάτων μηχανοκίνητων οχημάτων», δεδομένου ότι αρκετές επιχειρήσεις που ταξινομούνται στην τάξη αυτή έχουν ως δευτερεύουσα δραστηριότητα το λιανικό εμπόριο και προκειμένου να παρουσιάζονται όλες οι τάξεις του κλάδου 45 «Χονδρικό και λιανικό εμπόριο: επισκευή μηχανοκίνητων οχημάτων και μοτοσυκλετών».

(*) Τα στοιχεία δεν δημοσιοποιούνται για λόγους στατιστικής εμπιστευτικότητας αναφορικά με την προστασία της ταυτότητας των ερευνώμενων επιχειρήσεων.

(**) Στα στοιχεία περιλαμβάνονται μη τυπικές συναλλαγές, ως εκ τούτου δε δημοσιεύονται γιατί δεν είναι συγκρίσιμα.

◇ Περιλαμβάνεται ο κύκλος εργασιών επιχειρήσεων που κατά τη διάρκεια του έτους 2020 υπέβαλαν στοιχεία στις φορολογικές αρχές σε τριμηνιαία βάση, ενώ το έτος 2021 υπέβαλαν στοιχεία σε μηνιαία βάση.

◇◇ Περιλαμβάνεται ο κύκλος εργασιών επιχειρήσεων που κατά τη διάρκεια του έτους 2020 υπέβαλαν στοιχεία στις φορολογικές αρχές σε μηνιαία βάση, ενώ το έτος 2021 υπέβαλαν στοιχεία σε τριμηνιαία βάση.

(2) Στο «Γενικό Σύνολο χωρίς τους κλάδους οχημάτων, τροφίμων και καυσίμων» δεν περιλαμβάνονται οι κλάδοι οικονομικής δραστηριότητας: 4511, 4519, 4520, 4531, 4532, 4540, 4711, 4721, 4722, 4723, 4724, 4725, 4729, 4730 και 4781.

Γράφημα 1. Κύκλος εργασιών (σε χιλ. ευρώ) για το σύνολο των επιχειρήσεων στις τάξεις οικονομικής δραστηριότητας του λιανικού εμπορίου (κλάδοι 45 και 47 της Στατιστικής Ταξινόμησης Οικονομικών Δραστηριοτήτων NACE Αναθ.2)

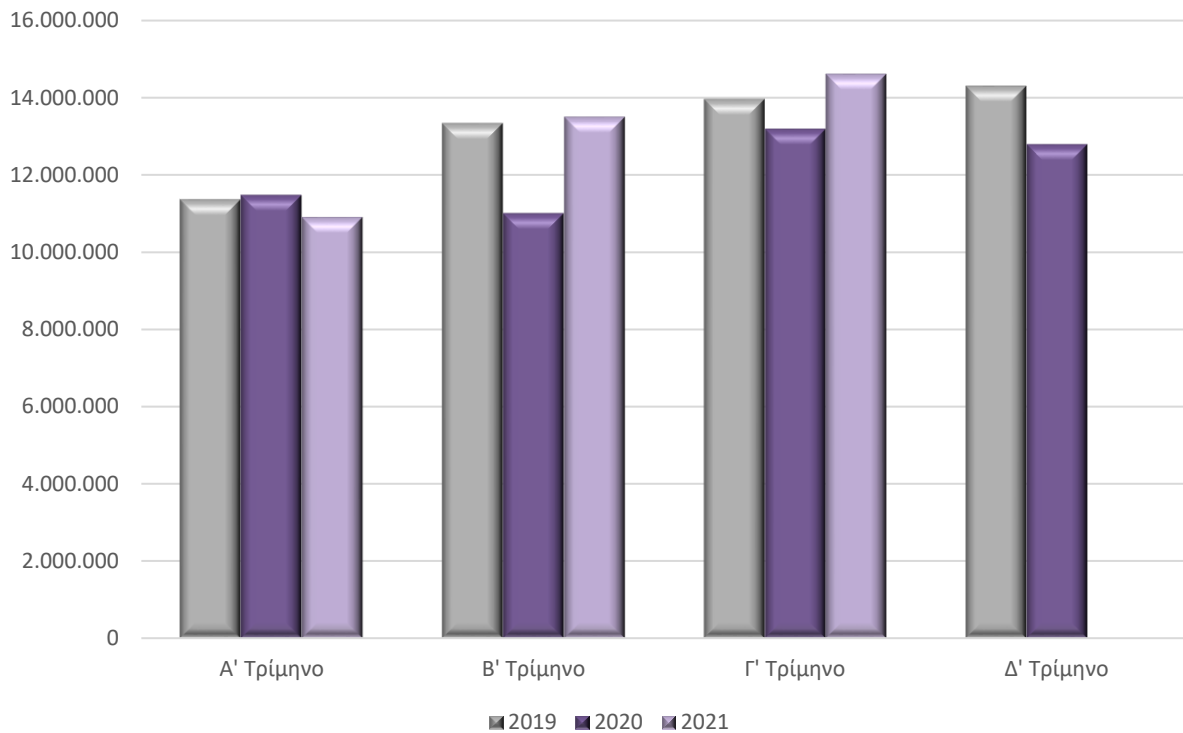

Γράφημα 2. Κύκλος εργασιών (σε χιλ. ευρώ) για το σύνολο των επιχειρήσεων με υποχρέωση τήρησης διπλογραφικών βιβλίων στις τάξεις οικονομικής δραστηριότητας του λιανικού εμπορίου (κλάδοι 45 και 47 της Στατιστικής Ταξινόμησης Οικονομικών Δραστηριοτήτων NACE Αναθ.2)

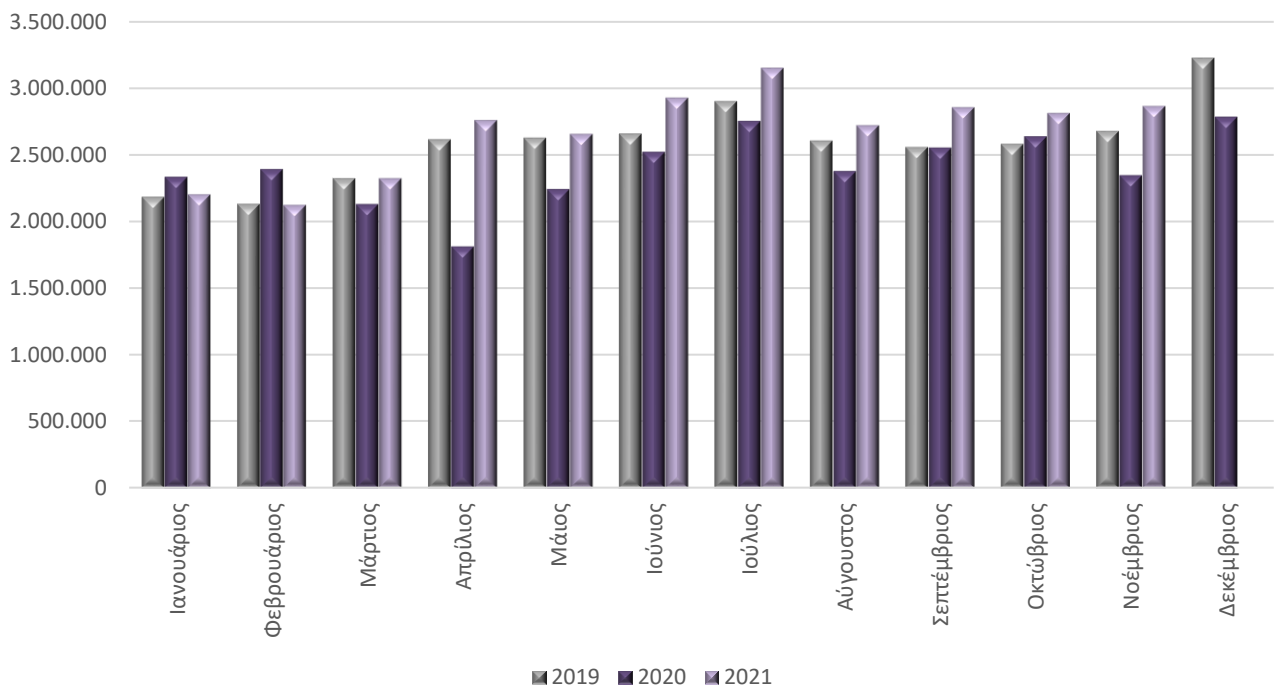

Γράφημα 3. Κύκλος εργασιών (σε χιλ. ευρώ) για το σύνολο των επιχειρήσεων στις τάξεις οικονομικής δραστηριότητας του λιανικού εμπορίου (κλάδοι 45 και 47 της Στατιστικής Ταξινόμησης Οικονομικών Δραστηριοτήτων NACE Αναθ.2), εκτός από τους κλάδους οχημάτων, τροφίμων και καυσίμων.

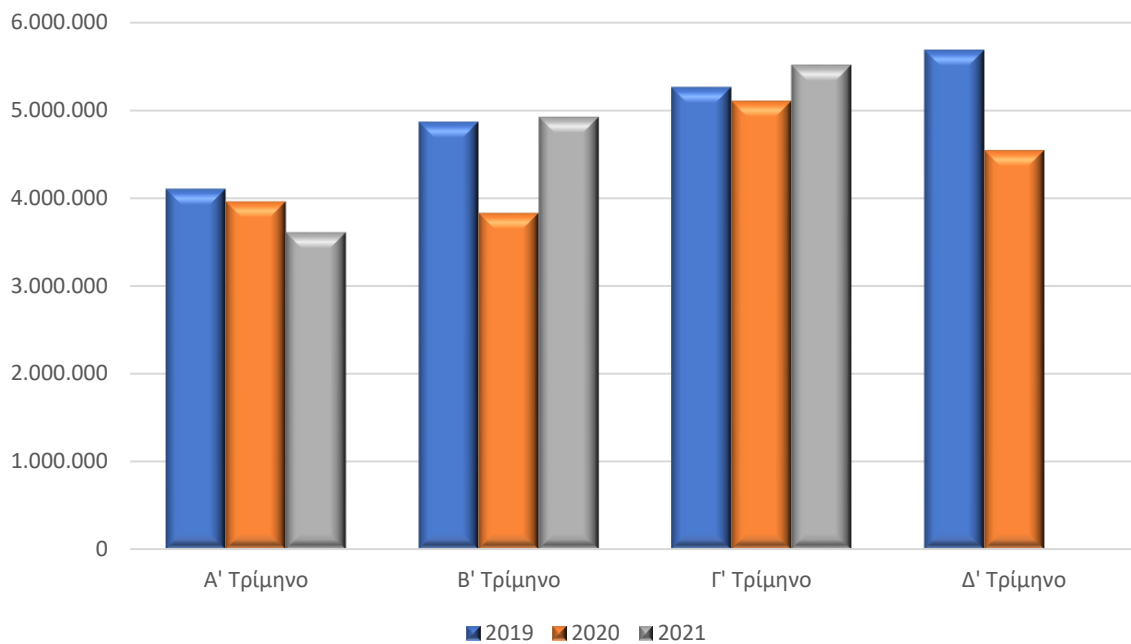

Γράφημα 4. Κύκλος εργασιών (σε χιλ. ευρώ) για το σύνολο των επιχειρήσεων με υποχρέωση τήρησης διπλογραφικών βιβλίων στις τάξεις οικονομικής δραστηριότητας του λιανικού εμπορίου (κλάδοι 45 και 47 της Στατιστικής Ταξινόμησης Οικονομικών Δραστηριοτήτων NACE Αναθ.2), εκτός από τους κλάδους οχημάτων, τροφίμων και καυσίμων.

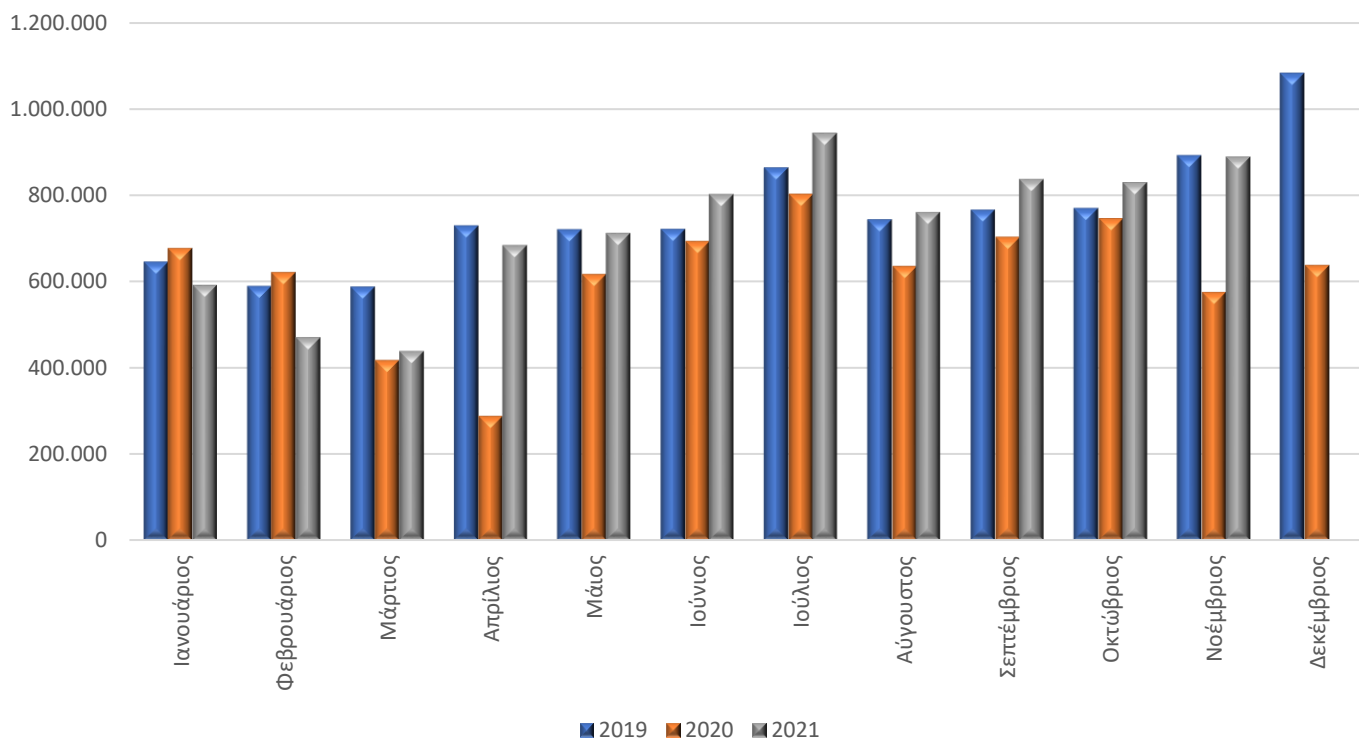

Γράφημα 5. Μεγαλύτερες μεταβολές (%) για το σύνολο των επιχειρήσεων στις τάξεις οικονομικής δραστηριότητας του λιανικού εμπορίου (κλάδοι 45 και 47 της Στατιστικής Ταξινόμησης Οικονομικών Δραστηριοτήτων NACE Αναθ.2)
Γ' Τρίμηνο 2021 / Γ' Τρίμηνο 2020

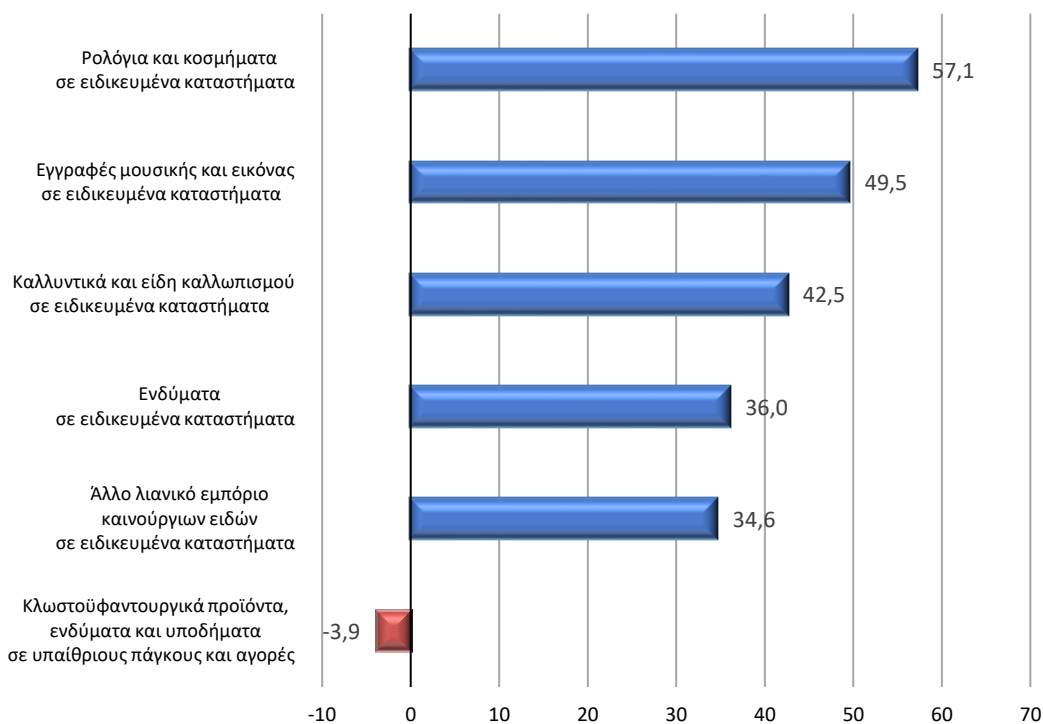

Γράφημα 6. Μεγαλύτερες μεταβολές (%) για το σύνολο των επιχειρήσεων στις τάξεις οικονομικής δραστηριότητας του λιανικού εμπορίου (κλάδοι 45 και 47 της Στατιστικής Ταξινόμησης Οικονομικών Δραστηριοτήτων NACE Αναθ.2)
Γ' Τρίμηνο 2021 / Β' Τρίμηνο 2021

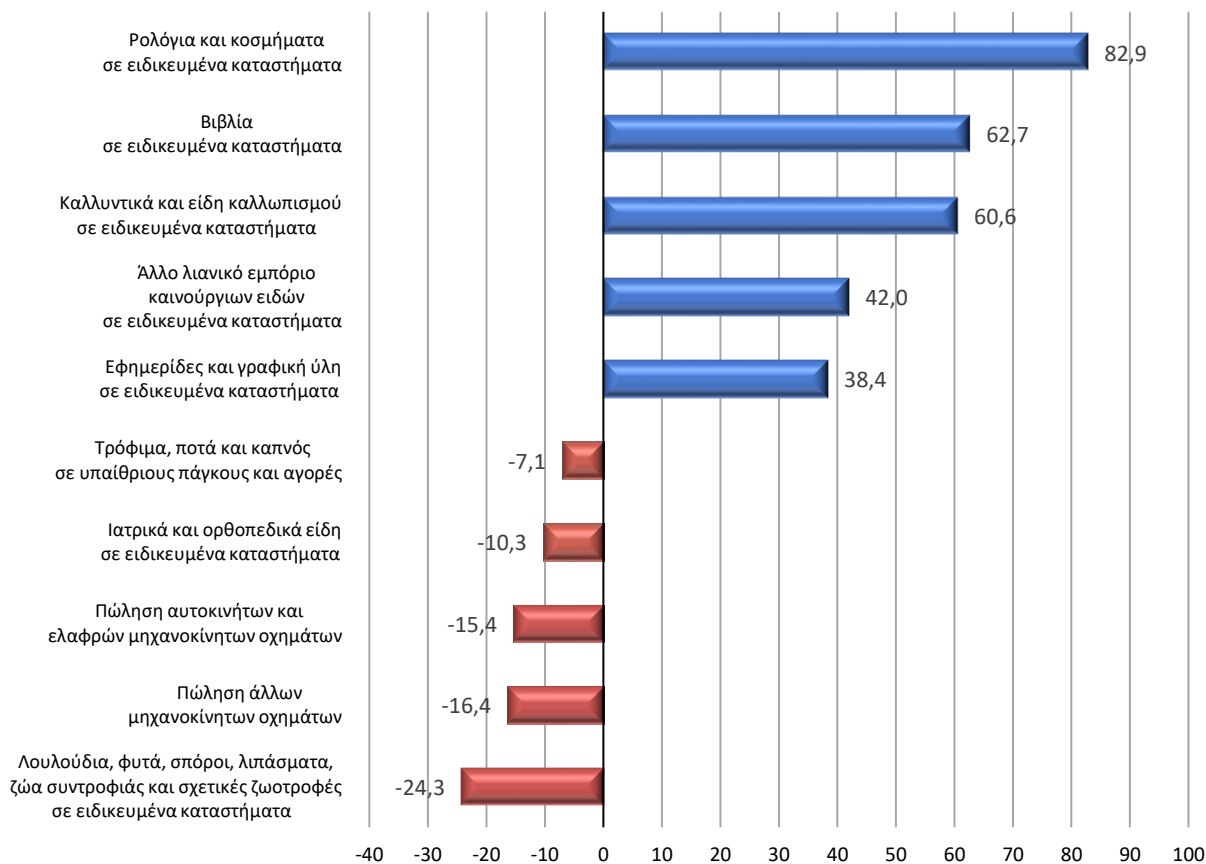

Γράφημα 7. Μεγαλύτερες μεταβολές (%) για το σύνολο των επιχειρήσεων με υποχρέωση τήρησης διπλογραφικών βιβλίων στις τάξεις οικονομικής δραστηριότητας του λιανικού εμπορίου (κλάδοι 45 και 47 της Στατιστικής Ταξινόμησης Οικονομικών Δραστηριοτήτων NACE Αναθ.2) **Νοέμβριος 2021 / Νοέμβριος 2020**

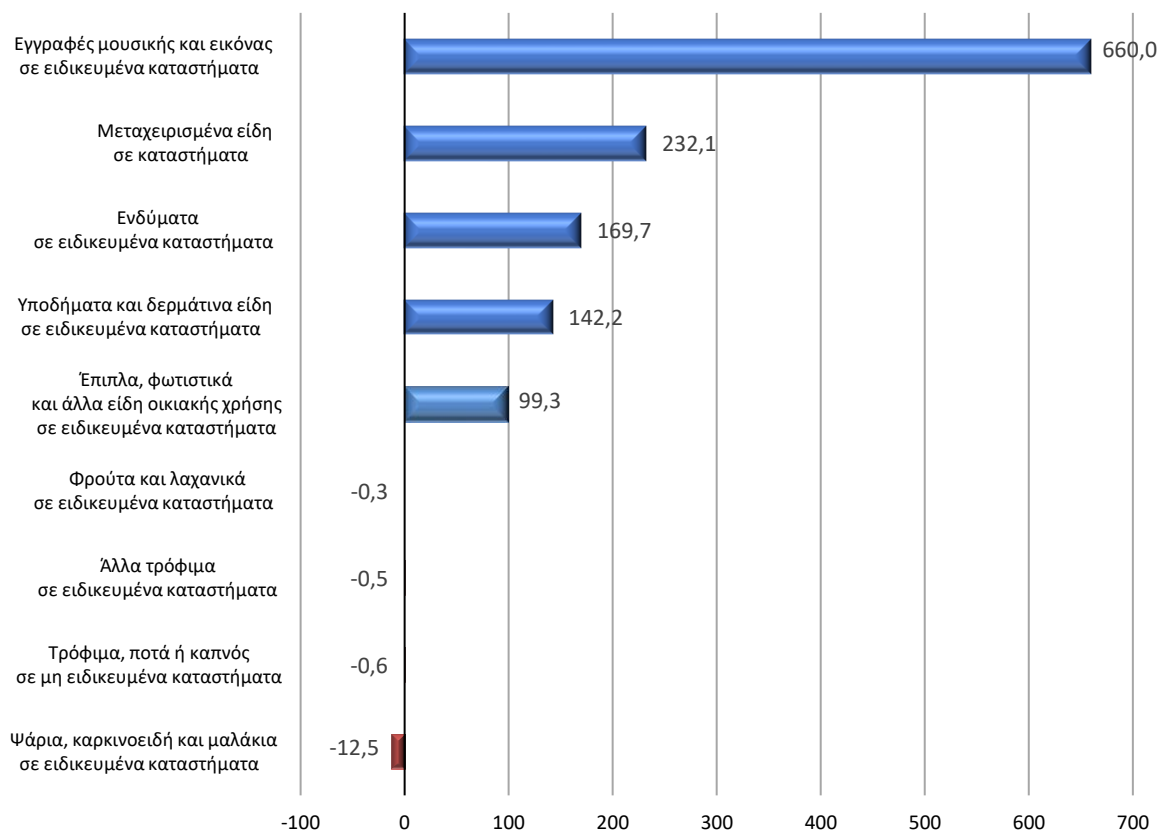

Γράφημα 8. Μεγαλύτερες μεταβολές (%) για το σύνολο των επιχειρήσεων με υποχρέωση τήρησης διπλογραφικών βιβλίων στις τάξεις οικονομικής δραστηριότητας του λιανικού εμπορίου (κλάδοι 45 και 47 της Στατιστικής Ταξινόμησης Οικονομικών Δραστηριοτήτων NACE Αναθ.2) **Νοέμβριος 2021 / Οκτώβριος 2021**

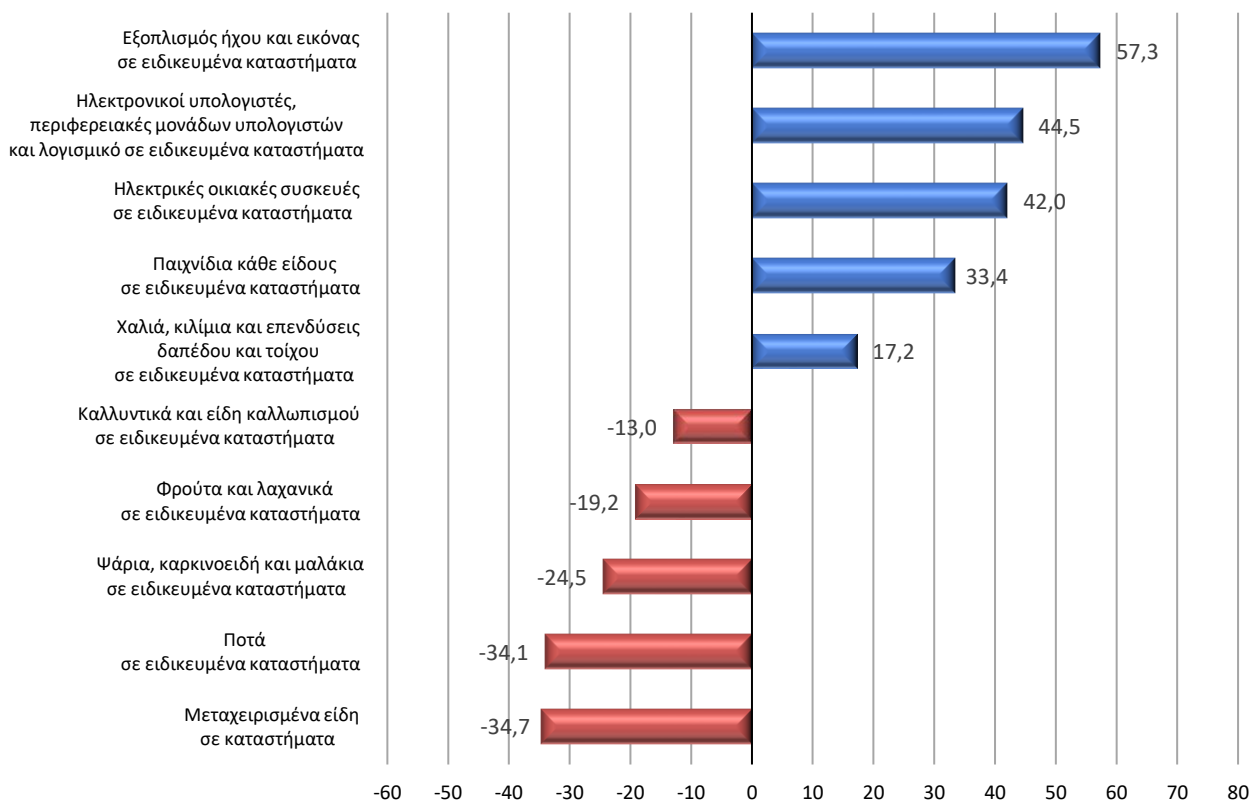

Γενικά Τα στατιστικά στοιχεία που παρουσιάζονται στο παρόν Δελτίο Τύπου έχουν καταρτισθεί βάσει της σύνδεσης και επεξεργασίας δεδομένων από τις ακόλουθες πηγές:

- Το οριστικό Στατιστικό Μητρώο Επιχειρήσεων της ΕΛΣΤΑΤ, έτους αναφοράς 2018.
- Διοικητικά αρχεία συναλλαγών (φορολογικά, κλπ), ετών αναφοράς 2019, 2020 και 2021.

Ειδικότερα, χρησιμοποιήθηκαν τα εξής στοιχεία ανά πηγή:

- Οι ενεργές επιχειρήσεις και ο κλάδος οικονομικής δραστηριότητας από το οριστικό Στατιστικό Μητρώο Επιχειρήσεων έτους 2018.
- Στοιχεία εσόδων από διοικητικά αρχεία συναλλαγών των ετών 2019, 2020 και 2021.

Στατιστικές ταξινομήσεις Για τις οικονομικές δραστηριότητες, χρησιμοποιείται η ευρωπαϊκή στατιστική ταξινόμηση οικονομικών δραστηριοτήτων [NACE Αναθ. 2](#). Επίσης, στο αρχείο «Επεξηγηματικές σημειώσεις», το οποίο είναι διαθέσιμο στην ενότητα «[Ταξινόμηση οικονομικών δραστηριοτήτων](#)» της ιστοσελίδας της ΕΛΣΤΑΤ καταγράφονται αναλυτικά οι δραστηριότητες που περιλαμβάνονται σε κάθε τετραψήφιο κλάδο της NACE Αναθ. 2.

Περίοδος αναφοράς Νοέμβριος 2021.

Στατιστική μονάδα Η στατιστική μονάδα που χρησιμοποιείται είναι η νομική μονάδα (διακριτά ΑΦΜ).

Συγκρισιμότητα Τα στατιστικά στοιχεία που δημοσιεύονται είναι συγκρίσιμα με τα στοιχεία του οριστικού Στατιστικού Μητρώου Επιχειρήσεων της ΕΛΣΤΑΤ, έτους αναφοράς 2018 (σχετικός σύνδεσμος από την ιστοσελίδα της ΕΛΣΤΑΤ, όπου παρέχονται πίνακες και η μεθοδολογία κατάρτισης [Στατιστικό Μητρώο Επιχειρήσεων](#)).

Παραπομπές Αναλυτικοί πίνακες είναι διαθέσιμοι στην ιστοσελίδα της ΕΛΣΤΑΤ (www.statistics.gr), στον ακόλουθο σύνδεσμο: <https://www.statistics.gr/el/statistics/-/publication/SBR04/->