



ΔΕΛΤΙΟ ΤΥΠΟΥ
ΔΗΜΟΓΡΑΦΙΚΑ ΓΕΓΟΝΟΤΑ ΕΠΙΧΕΙΡΗΣΕΩΝ
ΕΓΓΡΑΦΕΣ ΝΕΩΝ ΕΠΙΧΕΙΡΗΣΕΩΝ ΚΑΙ ΠΤΩΧΕΥΣΕΙΣ ΕΠΙΧΕΙΡΗΣΕΩΝ
Δ' τρίμηνο 2021
Ετήσια στοιχεία 2021

Η Ελληνική Στατιστική Αρχή (ΕΛΣΤΑΤ) με το παρόν Δελτίο Τύπου ανακοινώνει στοιχεία για τη δημογραφία των επιχειρήσεων στην Ελλάδα και ειδικότερα για τις Εγγραφές Νέων Επιχειρήσεων (ενάρξεις λειτουργίας επιχειρήσεων) και τις Πτωχεύσεις Επιχειρήσεων, για το **Δ' τρίμηνο 2021**.

Οι στατιστικές δημογραφίας των επιχειρήσεων αποτελούν, σε ευρωπαϊκό και διεθνές επίπεδο, ένα από τα ταχύτερα αναπτυσσόμενα στατιστικά πεδία και συγκεντρώνουν το ενδιαφέρον των ασκούντων πολιτική, των θεσμικών χρηστών και της κοινωνίας γενικότερα, καθώς έχουν ευρεία χρησιμότητα μέσω των πληροφοριών που παρέχουν.

Συγκεκριμένα, η παρακολούθηση των εγγραφών νέων επιχειρήσεων και των πτωχεύσεων, σε τριμηνιαία βάση, παρέχει επίκαιρες πληροφορίες για την εξέλιξη της επιχειρηματικής δραστηριότητας και συνεπακόλουθα του οικονομικού κλίματος – προσδοκιών, οι οποίες είναι ιδιαίτερα σημαντικές, ειδικότερα στην τρέχουσα συγκυρία της πανδημίας της νόσου του κορωνοϊού (Covid-19).

Ειδικότερα, η ΕΛΣΤΑΤ ανακοινώνει:

- Ετήσια στοιχεία για τις εγγραφές νέων επιχειρήσεων, ανά τομέα οικονομικής δραστηριότητας της Στατιστικής Ταξινόμησης των Οικονομικών Δραστηριοτήτων (NACE Αναθ. 2) και ετήσια στοιχεία για τις πτωχεύσεις επιχειρήσεων για τα έτη 2020 και 2021.
- Τριμηνιαία στοιχεία για τις εγγραφές νέων επιχειρήσεων, ανά τομέα οικονομικής δραστηριότητας της Στατιστικής Ταξινόμησης των Οικονομικών Δραστηριοτήτων (NACE Αναθ. 2), για το Γ' και Δ' τρίμηνο 2020 και 2021.
- Τριμηνιαία στοιχεία για τις εγγραφές νέων επιχειρήσεων, ανά τομέα οικονομικής δραστηριότητας της Στατιστικής Ταξινόμησης των Οικονομικών Δραστηριοτήτων (NACE Αναθ. 2) και ανά Μεγάλη Γεωγραφική Περιοχή (NUTS 1) / κατηγορία Νομικής Μορφής της επιχείρησης, για το Δ' τρίμηνο 2021.
- Διαγραμματική απεικόνιση των εγγραφών νέων επιχειρήσεων, ανά εβδομάδα, για το Α', Β', Γ' και Δ' τρίμηνο των ετών 2020 και 2021.
- Τριμηνιαία στοιχεία για τις πτωχεύσεις επιχειρήσεων, για το Δ' τρίμηνο των ετών 2020 και 2021.

Πληροφορίες για μεθοδολογικά θέματα:

Διεύθυνση Στατιστικών Επιχειρήσεων
Τμήμα Μητρώων και Μεγάλων Επιχειρήσεων
Προϊσταμένη του Τμήματος: Αδαμαντία Γεωργοστάθη
Τηλ.: 213 135 2043
E-mail: a.georgostathi@statistics.gr

Πληροφορίες για παροχή δεδομένων:

Τηλ.: 213 135 2022, 2308, 2310
E-mail: data.dissem@statistics.gr

Μεταβολή του πλήθους των νέων εγγραφών επιχειρήσεων (ενάρξεων λειτουργίας επιχειρήσεων) και των πτωχεύσεων

Ετήσια στοιχεία 2020, 2021 (Πίνακας 1)

- Οι εγγραφές νέων επιχειρήσεων (ενάρξεις λειτουργίας επιχειρήσεων), για το σύνολο των τομέων της οικονομίας, το **2021** ανήλθαν σε 109.961, παρουσιάζοντας αύξηση 35,3% σε σχέση με το 2020 που είχαν ανέλθει σε 81.290.

Για τους τομείς οικονομικής δραστηριότητας με τη μεγαλύτερη συνεισφορά στον συνολικό κύκλο εργασιών, σύμφωνα με τα στοιχεία του Στατιστικού Μητρώου Επιχειρήσεων έτους αναφοράς 2018, η μεγαλύτερη αύξηση στο πλήθος των εγγραφών νέων επιχειρήσεων, 2021 σε σχέση με το 2020, καταγράφηκε στον τομέα «Ενημέρωση και επικοινωνία» (40,4%) και στον τομέα «Μεταφορά και Αποθήκευση» (40,3%), ενώ μείωση καταγράφηκε στον τομέα «Παροχή Ηλεκτρικού Ρεύματος, Φυσικού Αερίου, Ατμού και Κλιματισμού» (5,1%).

- Οι πτωχεύσεις επιχειρήσεων, για το σύνολο των τομέων της οικονομίας το **2021** ανήλθαν σε 15 έναντι 19 το 2020.

Τριμηνιαία στοιχεία (Πίνακας 1α)

- Οι εγγραφές νέων επιχειρήσεων (ενάρξεις λειτουργίας επιχειρήσεων), για το σύνολο των τομέων της οικονομίας, το **Δ' τρίμηνο 2021** ανήλθαν σε 34.508, παρουσιάζοντας αύξηση 56,1% σε σχέση με το Δ' τρίμηνο 2020 που είχαν ανέλθει σε 22.113 και αύξηση 52,4% σε σχέση με το Γ' τρίμηνο 2021 που είχαν ανέλθει σε 22.642.

Για τους τομείς οικονομικής δραστηριότητας με τη μεγαλύτερη συνεισφορά στον συνολικό κύκλο εργασιών, σύμφωνα με τα στοιχεία του Στατιστικού Μητρώου Επιχειρήσεων έτους αναφοράς 2018, η μεγαλύτερη αύξηση στο πλήθος των εγγραφών νέων επιχειρήσεων, το Δ' τρίμηνο 2021 σε σχέση με το Δ' τρίμηνο 2020, καταγράφηκε στον τομέα «Μεταφορά και Αποθήκευση» (64,6%) και στον τομέα «Δραστηριότητες Υπηρεσιών Παροχής Καταλύματος και Υπηρεσιών Εστίασης» (40,2%), ενώ η αντίστοιχη μεγαλύτερη μείωση καταγράφηκε στον τομέα «Παροχή Ηλεκτρικού Ρεύματος, Φυσικού Αερίου, Ατμού και Κλιματισμού» (25,8%) και στον τομέα «Κατασκευές» (1,2%).

- Οι πτωχεύσεις επιχειρήσεων, για το σύνολο των τομέων της οικονομίας τόσο το **Δ' τρίμηνο 2021** όσο και το Δ' τρίμηνο 2020 ανήλθαν σε 3.

Τομείς Οικονομικής Δραστηριότητας, ανά Μεγάλη Γεωγραφική Περιοχή της Ελλάδας, στους οποίους παρατηρείται το μεγαλύτερο πλήθος εγγραφών νέων επιχειρήσεων (ενάρξεων λειτουργίας επιχειρήσεων), Δ' τρίμηνο 2021 (Πίνακας 2)

Οι τομείς οικονομικής δραστηριότητας, στους οποίους καταγράφηκε το μεγαλύτερο πλήθος εγγραφών νέων επιχειρήσεων, ανά Μεγάλη Γεωγραφική Περιοχή της Ελλάδας, είναι:

- **Βόρεια Ελλάδα:** «Γεωργία, Δασοκομία και Αλιεία»⁽¹⁾, με 3.737 εγγραφές σε σύνολο 8.787.
- **Κεντρική Ελλάδα:** «Γεωργία, Δασοκομία και Αλιεία»⁽¹⁾, με 6.143 εγγραφές σε σύνολο 10.266.
- **Αττική:** «Επαγγελματικές, Επιστημονικές και Τεχνικές Δραστηριότητες», με 1.953 εγγραφές σε σύνολο 10.408.
- **Νησιά Αιγαίου - Κρήτη:** «Γεωργία, Δασοκομία και Αλιεία»⁽¹⁾, με 2.959 εγγραφές σε σύνολο 5.047.

¹ Σημειώνεται ότι στα στοιχεία που καταγράφονται για τον τομέα οικονομικής δραστηριότητας Γεωργία, Δασοκομία και Αλιεία περιλαμβάνονται οι αγρότες που εντάσσονται στο ειδικό καθεστώς (ΦΠΑ), δηλαδή οι αγρότες που εγγράφονται στο φορολογικό μητρώο αγροτών, έχοντας σωρευτικά λάβει επιδότηση κατώτερη των 5.000 ευρώ κατά το προηγούμενο φορολογικό έτος και έχοντας πραγματοποιήσει κατά το προηγούμενο φορολογικό έτος πωλήσεις αγροτικών προϊόντων ίδιας παραγωγής και παροχές αγροτικών υπηρεσιών κατώτερης των 15.000 ευρώ προς οποιοδήποτε πρόσωπο.

Τομείς Οικονομικής Δραστηριότητας, ανά κατηγορία Νομικής Μορφής επιχείρησης, στους οποίους παρατηρείται το μεγαλύτερο πλήθος εγγραφών νέων επιχειρήσεων (ενάρξεων λειτουργίας επιχειρήσεων), Δ' τρίμηνο 2021 (Πίνακας 3)

Οι τομείς οικονομικής δραστηριότητας, στους οποίους καταγράφηκε το μεγαλύτερο πλήθος εγγραφών νέων επιχειρήσεων, ανά κατηγορία Νομικής Μορφής επιχείρησης, είναι:

- **Ατομικές Επιχειρήσεις:** «Γεωργία, Δασοκομία και Αλιεία»⁽¹⁾, με 13.280 εγγραφές σε σύνολο 26.558.
- **Προσωπικές Επιχειρήσεις:** «Χονδρικό και Λιανικό Εμπόριο, Επισκευή Μηχανοκίνητων Οχημάτων και Μοτοσυκλετών», με 662 εγγραφές σε σύνολο 2.672.
- **Κεφαλαιουχικές Επιχειρήσεις:** «Διαχείριση Ακίνητης Περιουσίας», με 86 εγγραφές σε σύνολο 445.
- **Λοιπές Νομικές Μορφές:** «Παροχή Ηλεκτρικού Ρεύματος, Φυσικού Αερίου, Ατμού και Κλιματισμού», με 836 εγγραφές σε σύνολο 4.833.

⁽¹⁾ Σημείωση σελίδας 2

Πίνακας 1: Πλήθος εγγραφών νέων επιχειρήσεων, ανά Τομέα Οικονομικής Δραστηριότητας (NACE Αναθ.2), 2020 και 2021

ΟΙΚΟΝΟΜΙΚΗ ΔΡΑΣΤΗΡΙΟΤΗΤΑ		ΕΓΓΡΑΦΕΣ ΝΕΩΝ ΕΠΙΧΕΙΡΗΣΕΩΝ		Ετήσια μεταβολή (%) 2021/2020
Κωδικός NACE Αναθ. 2	Περιγραφή	2020	2021	
Γενικό Σύνολο		81.290	109.961	35,3
A	Γεωργία, Δασοκομία και Αλιεία ⁽¹⁾ εκ των οποίων Αγρότες Ειδικού Σκοπού	13.393	30.423	127,2
B	Ορυχεία και Λατομεία	*	19	*
Γ	Μεταποίηση	2.896	3.025	4,5
Δ	Παροχή Ηλεκτρικού Ρεύματος, Φυσικού Αερίου, Ατμού και Κλιματισμού	3.089	2.933	-5,1
E	Παροχή Νερού, Επεξεργασία Λυμάτων, Διαχείριση Αποβλήτων και Δραστηριότητες Εξυγίανσης	*	*	*
ΣΤ	Κατασκευές	5.656	6.843	21,0
Z	Χονδρικό και Λιανικό Εμπόριο, Επισκευή Μηχανοκίνητων Οχημάτων και Μοτοσυκλετών	12.524	14.391	14,9
H	Μεταφορά και Αποθήκευση	2.745	3.852	40,3
Θ	Δραστηριότητες Υπηρεσιών Παροχής Καταλύματος και Υπηρεσιών Εστίασης	7.326	7.662	4,6
I	Ενημέρωση και Επικοινωνία	2.782	3.907	40,4
K	Χρηματοπιστωτικές και Ασφαλιστικές Δραστηριότητες	1.402	1.689	20,5
Λ	Διαχείριση Ακίνητης Περιουσίας	2.398	4.205	75,4
M	Επαγγελματικές, Επιστημονικές και Τεχνικές Δραστηριότητες	12.281	14.488	18,0
N	Διοικητικές και Υποστηρικτικές Δραστηριότητες	2.559	2.897	13,2
Ξ	Δημόσια Διοίκηση και Άμυνα, Υποχρεωτική Κοινωνική Ασφάλιση	170	*	*
O	Εκπαίδευση	2.203	2.407	9,3
Π	Δραστηριότητες Σχετικές με την Ανθρώπινη Υγεία και την Κοινωνική Μέρμνα	4.061	4.718	16,2
P	Τέχνες, Διασκέδαση και Ψυχαγωγία	1.870	2.116	13,2
Σ	Άλλες Δραστηριότητες Παροχής Υπηρεσιών	2.989	3.151	5,4
Ω	Άγνωστη Δραστηριότητα	805	929	15,4

* Τα στοιχεία δεν δημοσιοποιούνται για λόγους στατιστικής εμπιστευτικότητας αναφορικά με την προστασία της ταυτότητας των επιχειρήσεων.

⁽¹⁾ Σημείωση σελίδας 2

Πίνακας 1α: Πλήθος εγγραφών νέων επιχειρήσεων, ανά Τομέα Οικονομικής Δραστηριότητας (NACE Αναθ.2), Γ' και Δ' τρίμηνο 2020 και 2021

ΟΙΚΟΝΟΜΙΚΗ ΔΡΑΣΤΗΡΙΟΤΗΤΑ		ΣΤΑΤΙΣΤΙΚΟ ΜΗΤΡΩΟ ΕΠΙΧΕΙΡΗΣΕΩΝ (ΣΜΕ) ΕΤΟΥΣ ΑΝΑΦΟΡΑΣ 2018		Εγγραφές νέων επιχειρήσεων Δ' τρίμηνο 2021 / Πλήθος επιχειρήσεων ΣΜΕ 2018 (%)	ΕΓΓΡΑΦΕΣ ΝΕΩΝ ΕΠΙΧΕΙΡΗΣΕΩΝ				Ετήσια μεταβολή (%) 2021/2020		Τριμηνιαία μεταβολή (%) Δ' Τρίμηνο / Γ' Τρίμηνο	
Κωδικός NACE Αναθ. 2	Περιγραφή	Πλήθος επιχειρήσεων	Κύκλος εργασιών (σε χιλ. ευρώ)		Γ' τρίμηνο 2020	Δ' τρίμηνο 2020	Γ' τρίμηνο 2021	Δ' τρίμηνο 2021	Γ' τρίμηνο	Δ' τρίμηνο	2020	2021
Γενικό Σύνολο		1.419.855	300.785.219	2,4	20.725	22.113	22.642	34.508	9,2	56,1	6,7	52,4
A	Γεωργία, Δασοκομία και Αλιεία ⁽¹⁾ εκ των οποίων Αγρότες Ειδικού Σκοπού	549.362	7.979.918	2,4	2.960	4.367	5.976	13.353	101,9	205,8	47,5	123,4
B	Ορυχεία και Λατομεία	601	818.022	*	4	*	*	*	*	*	*	*
Γ	Μεταποίηση	56.971	60.079.613	1,6	745	717	580	900	-22,1	25,5	-3,8	55,2
Δ	Παροχή Ηλεκτρικού Ρεύματος, Φυσικού Αερίου, Ατμού και Κλιματισμού	7.446	15.218.076	12,8	831	1.281	807	951	-2,9	-25,8	54,2	17,8
E	Παροχή Νερού, Επεξεργασία Λυμάτων, Διαχείριση Αποβλήτων και Δραστηριότητες Εξυγίανσης	1.940	1.589.009	2,9	35	*	*	56	*	*	*	*
ΣΤ	Κατασκευές	58.771	10.501.404	2,6	1.394	1.558	1.253	1.540	-10,1	-1,2	11,8	22,9
Z	Χονδρικό και Λιανικό Εμπόριο, Επισκευή Μηχανοκίνητων Οχημάτων και Μοτοσυκλετών	227.461	119.120.916	1,7	3.318	3.068	2.899	3.812	-12,6	24,3	-7,5	31,5
H	Μεταφορά και Αποθήκευση	60.059	16.407.258	1,8	775	649	871	1.068	12,4	64,6	-16,3	22,6
Θ	Δραστηριότητες Υπηρεσιών Παροχής Καταλύματος και Υπηρεσιών Εστίασης	106.819	12.861.226	1,8	1.902	1.367	1.606	1.916	-15,6	40,2	-28,1	19,3
I	Ενημέρωση και Επικοινωνία	16.372	10.780.423	6,3	755	825	801	1.031	6,1	25,0	9,3	28,7
K	Χρηματοπιστωτικές και Ασφαλιστικές Δραστηριότητες	16.856	16.714.150	2,9	321	452	430	493	34,0	9,1	40,8	14,7
Λ	Διαχείριση Ακίνητης Περιουσίας	9.153	1.808.453	10,4	525	928	702	952	33,7	2,6	76,8	35,6
M	Επαγγελματικές, Επιστημονικές και Τεχνικές Δραστηριότητες	134.286	9.338.828	2,8	3.124	3.214	2.956	3.695	-5,4	15,0	2,9	25,0
N	Διοικητικές και Υποστηρικτικές Δραστηριότητες	20.284	6.913.180	3,8	616	577	542	767	-12,0	32,9	-6,3	41,5
Ξ	Δημόσια Διοίκηση και Άμυνα, Υποχρεωτική Κοινωνική Ασφάλιση	1.033	435.792	*	41	46	33	*	-19,5	*	12,2	*
O	Εκπαίδευση	20.901	1.094.627	3,8	711	747	681	803	-4,2	7,5	5,1	17,9
Π	Δραστηριότητες Σχετικές με την Ανθρώπινη Υγεία και την Κοινωνική Μέριμνα	58.066	4.082.316	2,2	1.136	1.068	1.140	1.299	0,4	21,6	-6,0	13,9
P	Τέχνες, Διασκέδαση και Ψυχαγωγία	21.138	3.744.983	2,8	591	449	478	591	-19,1	31,6	-24,0	23,6
Σ	Άλλες Δραστηριότητες Παροχής Υπηρεσιών	38.736	1.282.250	2,6	771	580	655	1.020	-15,0	75,9	-24,8	55,7
Ω	Άγνωστη Δραστηριότητα	13.600	14.775	1,6	170	197	207	213	21,8	8,1	15,9	2,9

* Τα στοιχεία δεν δημοσιοποιούνται για λόγους στατιστικής εμπιστευτικότητας αναφορικά με την προστασία της ταυτότητας των επιχειρήσεων.

⁽¹⁾ Σημείωση σελίδας 2

Πίνακας 2: Πλήθος εγγραφών νέων επιχειρήσεων ανά Τομέα Οικονομικής Δραστηριότητας (NACE Αναθ. 2) και ανά Μεγάλη Γεωγραφική Περιοχή, Δ' τρίμηνο 2021

ΟΙΚΟΝΟΜΙΚΗ ΔΡΑΣΤΗΡΙΟΤΗΤΑ		Γενικό Σύνολο	ΜΕΓΑΛΗ ΓΕΩΓΡΑΦΙΚΗ ΠΕΡΙΟΧΗ			
Κωδικός NACE Αναθ. 2	Περιγραφή		Βόρεια Ελλάδα	Κεντρική Ελλάδα	Αττική	Νησιά Αιγαίου - Κρήτη
Γενικό Σύνολο		34.508	8.787	10.266	10.408	5.047
A	Γεωργία, Δασοκομία και Αλιεία ⁽¹⁾ εκ των οποίων Αγρότες Ειδικού Σκοπού	13.353 12.413	3.737 3.434	6.143 5.705	514 434	2.959 2.840
B	Ορυχεία και Λατομεία	*	*	*	*	*
Γ	Μεταποίηση	900	253	196	366	85
Δ	Παροχή Ηλεκτρικού Ρεύματος, Φυσικού Αερίου, Ατμού και Κλιματισμού	951	462	272	160	57
Ε	Παροχή Νερού, Επεξεργασία Λυμάτων, Διαχείριση Αποβλήτων και Δραστηριότητες Εξυγίανσης	56	18	11	16	11
ΣΤ	Κατασκευές	1.540	328	383	568	261
Z	Χονδρικό και Λιανικό Εμπόριο, Επισκευή Μηχανοκίνητων Οχημάτων και Μοτοσυκλετών	3.812	1.036	772	1.686	318
Η	Μεταφορά και Αποθήκευση	1.068	222	179	573	94
Θ	Δραστηριότητες Υπηρεσιών Παροχής Καταλύματος και Υπηρεσιών Εστίασης	1.916	483	470	690	273
Ι	Ενημέρωση και Επικοινωνία	1.031	190	135	636	70
Κ	Χρηματοπιστωτικές και Ασφαλιστικές Δραστηριότητες	493	71	96	301	25
Λ	Διαχείριση Ακίνητης Περιουσίας	952	121	133	617	81
Μ	Επαγγελματικές, Επιστημονικές και Τεχνικές Δραστηριότητες	3.695	826	586	1.953	330
Ν	Διοικητικές και Υποστηρικτικές Δραστηριότητες	767	115	168	352	132
Ξ	Δημόσια Διοίκηση και Άμυνα, Υποχρεωτική Κοινωνική Ασφάλιση	*	*	*	*	*
Ο	Εκπαίδευση	803	206	173	356	68
Π	Δραστηριότητες Σχετικές με την Ανθρώπινη Υγεία και την Κοινωνική Μέριμνα	1.299	320	215	647	117
Ρ	Τέχνες, Διασκέδαση και Ψυχαγωγία	591	110	105	332	44
Σ	Άλλες Δραστηριότητες Παροχής Υπηρεσιών	1.020	257	202	452	109
Ω	Άγνωστη Δραστηριότητα	213	24	21	162	6

* Τα στοιχεία δεν δημοσιοποιούνται, για λόγους στατιστικής εμπιστευτικότητας αναφορικά με την προστασία της ταυτότητας των επιχειρήσεων.

⁽¹⁾ Σημείωση σελίδας 2

Πίνακας 3: Πλήθος εγγραφών νέων επιχειρήσεων, ανά Τομέα Οικονομικής Δραστηριότητας (NACE Αναθ. 2) και ανά κατηγορία Νομικής Μορφής, Δ' τρίμηνο 2021

ΟΙΚΟΝΟΜΙΚΗ ΔΡΑΣΤΗΡΙΟΤΗΤΑ		Γενικό Σύνολο	ΚΑΤΗΓΟΡΙΑ ΝΟΜΙΚΗΣ ΜΟΡΦΗΣ			
Κωδικός NACE Αναθ. 2	Περιγραφή		Ατομικές Επιχειρήσεις	Προσωπικές Επιχειρήσεις (Ομόρρυθμες Εταιρείες (ΟΕ), Ετερόρρυθμες Εταιρείες (ΕΕ))	Κεφαλαιουχικές Επιχειρήσεις (Εταιρείες Περιορισμένης Ευθύνης (ΕΠΕ), Ανώνυμες Εταιρείες (ΑΕ))	Λοιπές Νομικές Μορφές (Ιδιωτικές Κεφαλαιουχικές Εταιρείες (ΙΚΕ), Κοινοπραξίες κ.α.)
Γενικό Σύνολο		34.508	26.558	2.672	445	4.833
A	Γεωργία, Δασοκομία και Αλιεία ⁽¹⁾ εκ των οποίων Αγρότες Ειδικού Σκοπού	13.353 12.413	13.280 12.413	23 -	7 -	43 -
B	Ορυχεία και Λατομεία	*	*	-	-	*
Γ	Μεταποίηση	900	591	152	23	134
Δ	Παροχή Ηλεκτρικού Ρεύματος, Φυσικού Αερίου, Ατμού και Κλιματισμού	951	50	52	13	836
E	Παροχή Νερού, Επεξεργασία Λυμάτων, Διαχείριση Αποβλήτων και Δραστηριότητες Εξυγίανσης	56	30	9	3	14
ΣΤ	Κατασκευές	1.540	821	296	66	357
Z	Χονδρικό και Λιανικό Εμπόριο, Επισκευή Μηχανοκίνητων Οχημάτων και Μοτοσυκλετών	3.812	2.440	662	56	654
H	Μεταφορά και Αποθήκευση	1.068	796	89	13	170
Θ	Δραστηριότητες Υπηρεσιών Παροχής Καταλύματος και Υπηρεσιών Εστίασης	1.916	1.083	441	42	350
I	Ενημέρωση και Επικοινωνία	1.031	694	132	21	184
K	Χρηματοπιστωτικές και Ασφαλιστικές Δραστηριότητες	493	185	45	36	227
Λ	Διαχείριση Ακίνητης Περιουσίας	952	142	96	86	628
M	Επαγγελματικές, Επιστημονικές και Τεχνικές Δραστηριότητες	3.695	2.967	264	55	409
N	Διοικητικές και Υποστηρικτικές Δραστηριότητες	767	465	88	7	207
Ξ	Δημόσια Διοίκηση και Άμυνα, Υποχρεωτική Κοινωνική Ασφάλιση	*	*	*	7	*
O	Εκπαίδευση	803	736	*	*	34
Π	Δραστηριότητες Σχετικές με την Ανθρώπινη Υγεία και την Κοινωνική Μέριμνα	1.299	1.094	119	7	79
P	Τέχνες, Διασκέδαση και Ψυχαγωγία	591	415	67	-	109
Σ	Άλλες Δραστηριότητες Παροχής Υπηρεσιών	1.020	737	*	*	178
Ω	Άγνωστη Δραστηριότητα	213	-	-	-	213

* Τα στοιχεία δεν δημοσιοποιούνται, για λόγους στατιστικής εμπιστευτικότητας αναφορικά με την προστασία της ταυτότητας των επιχειρήσεων.

«-» Δεν υπάρχουν εγγραφές νέων επιχειρήσεων.

⁽¹⁾ Σημείωση σελίδας 2

Γράφημα 1. Συνολικός αριθμός εγγραφών νέων επιχειρήσεων, ανά εβδομάδα, Α΄, Β΄, Γ΄ και Δ΄ τρίμηνο 2020 και 2021

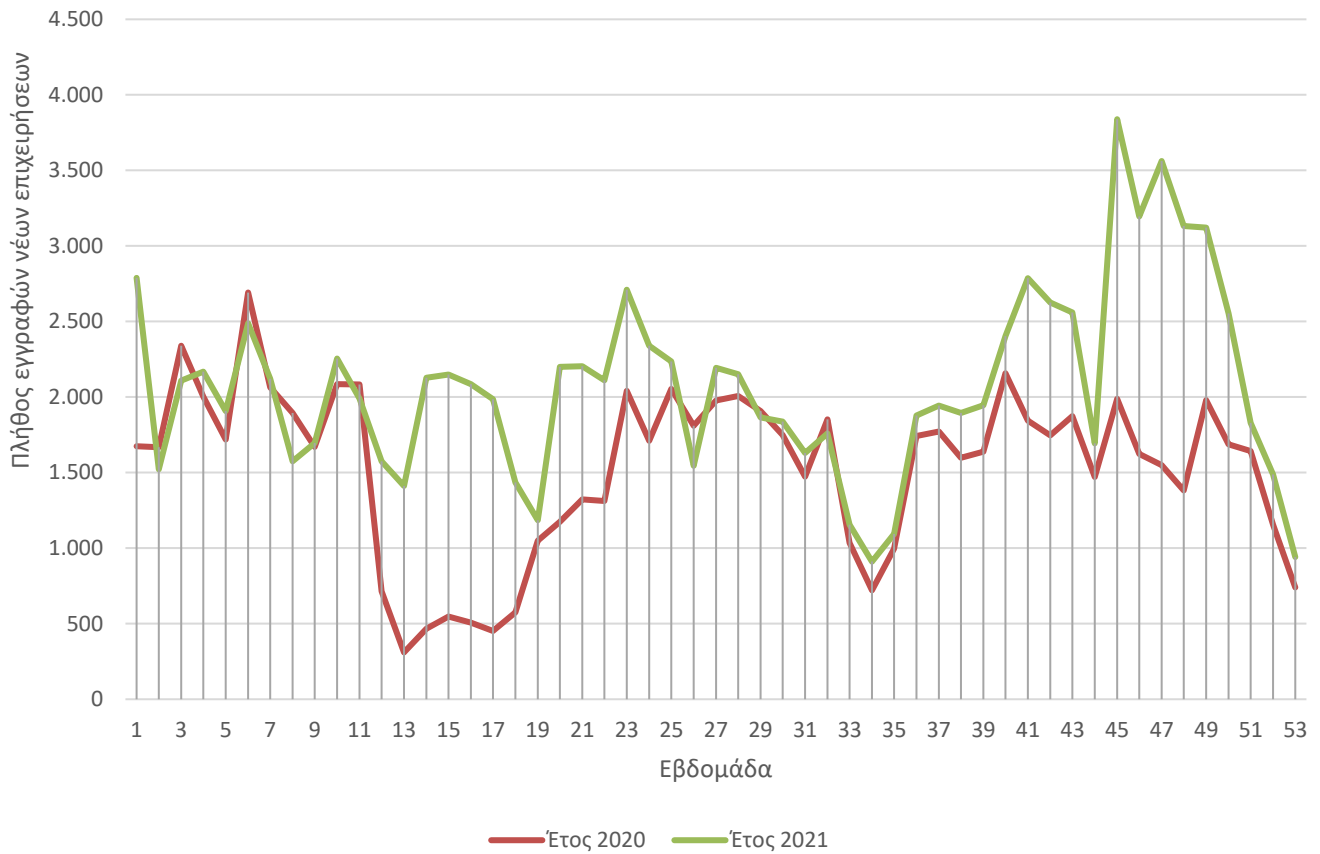

Σημείωση:

Πληροφορίες για τον προσδιορισμό της εβδομάδας δίνονται στην ενότητα «[Μεθοδολογικές Σημειώσεις](#)», σελ. 9.

Γράφημα 2. Συνολικός αριθμός εγγραφών νέων επιχειρήσεων, ανά Μεγάλη Γεωγραφική Περιοχή, Α', Β', Γ' και Δ' τρίμηνο 2021

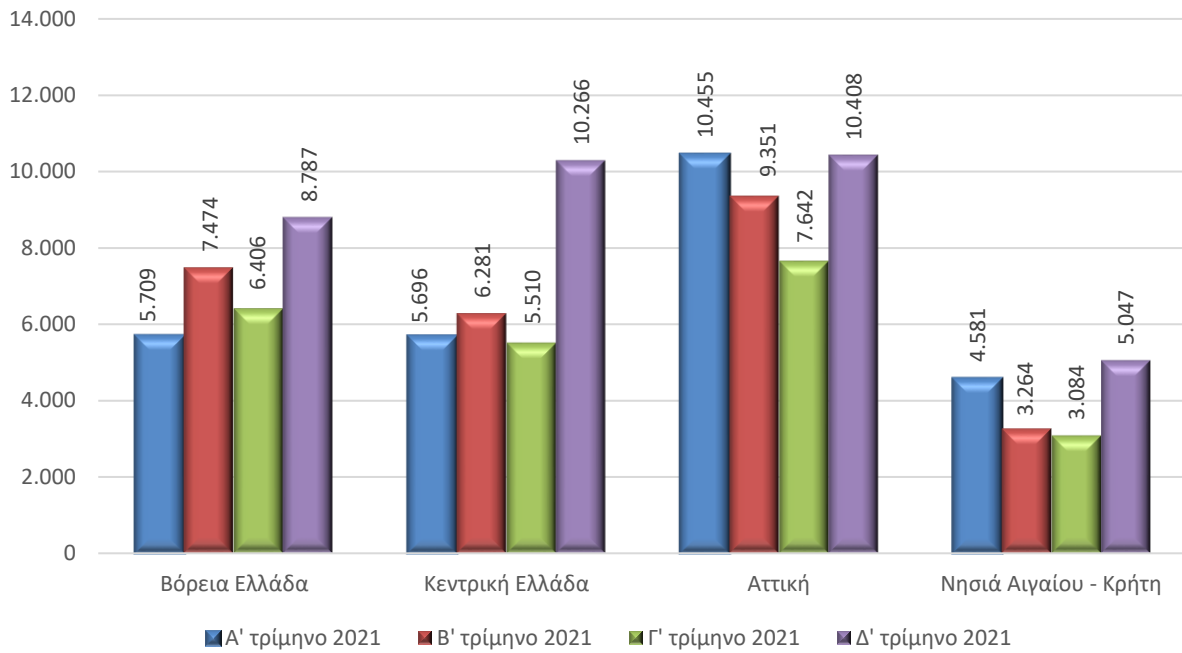

Γράφημα 3. Ποσοστιαία κατανομή των εγγραφών νέων επιχειρήσεων, ανά κατηγορία Νομικής Μορφής, Γ' και Δ' τρίμηνο 2021

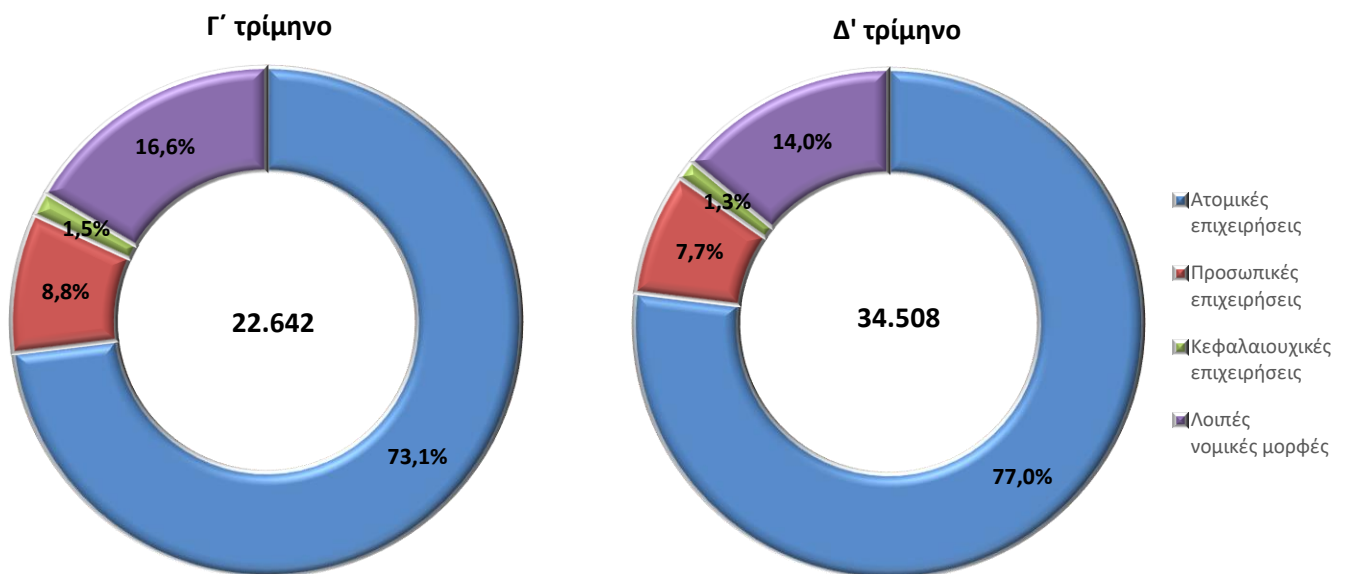

Γενικά Η κατάρτιση των στατιστικών στοιχείων γίνεται σύμφωνα με τον νέο Ευρωπαϊκό Κανονισμό για τις Στατιστικές Επιχειρήσεων που έχει τεθεί σε εφαρμογή από την 1^η Ιανουαρίου 2021 ([Κανονισμός \(ΕΕ\) 2019/2152 του Ευρωπαϊκού Κοινοβουλίου και του Συμβουλίου της 27^{ης} Νοεμβρίου 2019](#)) και αποτελεί μία από τις βασικές αλλαγές που εισάγονται με τον Κανονισμό αυτόν για νέες και υψηλής συχνότητας επίσημες στατιστικές επιχειρήσεων σε ευρωπαϊκό επίπεδο.

Τα στατιστικά στοιχεία που παρουσιάζονται στο παρόν Δελτίο Τύπου αφορούν στη δημογραφία των επιχειρήσεων και συγκεκριμένα στις εγγραφές νέων επιχειρήσεων και στις πτωχεύσεις επιχειρήσεων, που ορίζονται ως εξής:

Εγγραφές νέων επιχειρήσεων: ο αριθμός των εγγεγραμμένων νομικών μονάδων στο μητρώο ανά πάσα στιγμή κατά τη διάρκεια του τριμήνου αναφοράς, σύμφωνα με την αντίστοιχη ισχύουσα διοικητική ή νομική διαδικασία.

Πτωχεύσεις: ο αριθμός των νομικών μονάδων που έχουν κινήσει τη διαδικασία κήρυξης σε πτώχευση, με την έκδοση απόφασης δικαστηρίου, ανά πάσα στιγμή κατά τη διάρκεια του τριμήνου αναφοράς (η οποία συχνά είναι προσωρινή και δεν συνεπάγεται πάντα οριστική παύση δραστηριότητας).

Σκοπός Σκοπός των βραχυπρόθεσμων στατιστικών για τις επιχειρήσεις είναι η παροχή επίκαιρων και σε υψηλή συχνότητα πληροφοριών για την εξέλιξη της επιχειρηματικής δραστηριότητας και συνεπακόλουθα του οικονομικού κλίματος - προσδοκιών.

Νομικό πλαίσιο Οι βραχυπρόθεσμες στατιστικές για τις επιχειρήσεις καταρτίζονται στη βάση του [Κανονισμού \(ΕΕ\) 2019/2152 του Ευρωπαϊκού Κοινοβουλίου και του Συμβουλίου της 27^{ης} Νοεμβρίου 2019](#), σχετικά με τις ευρωπαϊκές στατιστικές για τις επιχειρήσεις και του [Εκτελεστικού Κανονισμού \(ΕΕ\) 2020/1197 της Επιτροπής της 30^{ής} Ιουλίου 2020](#), για τη θέσπιση τεχνικών προδιαγραφών και ρυθμίσεων, σύμφωνα με τον Κανονισμό (ΕΕ) 2019/2152.

Μεθοδολογία κατάρτισης Τα στατιστικά στοιχεία έχουν καταρτισθεί κατόπιν επεξεργασίας τριμηνιαίων δεδομένων από διοικητικά μητρώα επιχειρήσεων. Συγκεκριμένα, έχουν χρησιμοποιηθεί πληροφορίες σχετικά με την ημερομηνία εγγραφής στο μητρώο των νομικών μονάδων (ΑΦΜ), την οικονομική δραστηριότητα, τον γεωγραφικό κωδικό, τη νομική μορφή και την κατάσταση λειτουργίας της επιχείρησης.

Στατιστικές ταξινομήσεις Για τις οικονομικές δραστηριότητες, χρησιμοποιείται η Ευρωπαϊκή Στατιστική Ταξινόμηση Οικονομικών Δραστηριοτήτων ([NACE Αναθ. 2](#)).

Η γεωγραφική ταξινόμηση βασίζεται στην ευρωπαϊκή Ονοματολογία των Εδαφικών Στατιστικών Μονάδων (NUTS).

Χάρτης των 4 Μεγάλων Γεωγραφικών Περιοχών (NUTS 1) της Ελλάδας



**Προσδιορισμός
εβδομάδων**

Οι εβδομάδες, για το Α', Β', Γ' και Δ' τρίμηνο 2020 και 2021, ορίζονται ως εξής:

ΕΒΔΟΜΑΔΑ	2020	2021
1 ^η	01/01/2020 - 05/01/2020	01/01/2021 - 03/01/2021
2 ^η	06/01/2020 - 12/01/2020	04/01/2021 - 10/01/2021
3 ^η	13/01/2020 - 19/01/2020	11/01/2021 - 17/01/2021
4 ^η	20/01/2020 - 26/01/2020	18/01/2021 - 24/01/2021
5 ^η	27/01/2020 - 02/02/2020	25/01/2021 - 31/01/2021
6 ^η	03/02/2020 - 09/02/2020	01/02/2021 - 07/02/2021
7 ^η	10/02/2020 - 16/02/2020	08/02/2021 - 14/02/2021
8 ^η	17/02/2020 - 23/02/2020	15/02/2021 - 21/02/2021
9 ^η	24/02/2020 - 01/03/2020	22/02/2021 - 28/02/2021
10 ^η	02/03/2020 - 08/03/2020	01/03/2021 - 07/03/2021
11 ^η	09/03/2020 - 15/03/2020	08/03/2021 - 14/03/2021
12 ^η	16/03/2020 - 22/03/2020	15/03/2021 - 21/03/2021
13 ^η	23/03/2020 - 29/03/2020	22/03/2021 - 28/03/2021
14 ^η	30/03/2020 - 05/04/2020	29/03/2021 - 04/04/2021
15 ^η	06/04/2020 - 12/04/2020	05/04/2021 - 11/04/2021
16 ^η	13/04/2020 - 19/04/2020	12/04/2021 - 18/04/2021
17 ^η	20/04/2020 - 26/04/2020	19/04/2021 - 25/04/2021
18 ^η	27/04/2020 - 03/05/2020	26/04/2021 - 02/05/2021
19 ^η	04/05/2020 - 10/05/2020	03/05/2021 - 09/05/2021
20 ^η	11/05/2020 - 17/05/2020	10/05/2021 - 16/05/2021
21 ^η	18/05/2020 - 24/05/2020	17/05/2021 - 23/05/2021
22 ^η	25/05/2020 - 31/05/2020	24/05/2021 - 30/05/2021
23 ^η	01/06/2020 - 07/06/2020	31/05/2021 - 06/06/2021
24 ^η	08/06/2020 - 14/06/2020	07/06/2021 - 13/06/2021
25 ^η	15/06/2020 - 21/06/2020	14/06/2021 - 20/06/2021
26 ^η	22/06/2020 - 28/06/2020	21/06/2021 - 27/06/2021
27 ^η	29/06/2020 - 05/07/2020	28/06/2021 - 04/07/2021
28 ^η	06/07/2020 - 12/07/2020	05/07/2021 - 11/07/2021
29 ^η	13/07/2020 - 19/07/2020	12/07/2021 - 18/07/2021
30 ^η	20/07/2020 - 26/07/2020	19/07/2021 - 25/07/2021
31 ^η	27/07/2020 - 02/08/2020	26/07/2021 - 01/08/2021
32 ^η	03/08/2020 - 09/08/2020	02/08/2021 - 08/08/2021
33 ^η	10/08/2020 - 16/08/2020	09/08/2021 - 15/08/2021
34 ^η	17/08/2020 - 23/08/2020	16/08/2021 - 22/08/2021
35 ^η	24/08/2020 - 30/08/2020	23/08/2021 - 29/08/2021
36 ^η	31/08/2020 - 06/09/2020	30/08/2021 - 05/09/2021
37 ^η	07/09/2020 - 13/09/2020	06/09/2021 - 12/09/2021
38 ^η	14/09/2020 - 20/09/2020	13/09/2021 - 19/09/2021
39 ^η	21/09/2020 - 27/09/2020	20/09/2021 - 26/09/2021
40 ^η	28/09/2020 - 04/10/2020	27/09/2021 - 03/10/2021
41 ^η	05/10/2020 - 11/10/2020	04/10/2021 - 10/10/2021
42 ^η	12/10/2020 - 18/10/2020	11/10/2021 - 17/10/2021
43 ^η	19/10/2020 - 25/10/2020	18/10/2021 - 24/10/2021
44 ^η	26/10/2020 - 01/11/2020	25/10/2021 - 31/10/2021
45 ^η	02/11/2020 - 08/11/2020	01/11/2021 - 07/11/2021
46 ^η	09/11/2020 - 15/11/2020	08/11/2021 - 14/11/2021
47 ^η	16/11/2020 - 22/11/2020	15/11/2021 - 21/11/2021
48 ^η	23/11/2020 - 29/11/2020	22/11/2021 - 28/11/2021
49 ^η	30/11/2020 - 06/12/2020	29/11/2021 - 05/12/2021
50 ^η	07/12/2020 - 13/12/2020	06/12/2021 - 12/12/2021
51 ^η	14/12/2020 - 20/12/2020	13/12/2021 - 19/12/2021
52 ^η	21/12/2020 - 27/12/2020	20/12/2021 - 26/12/2021
53 ^η	28/12/2020 - 31/12/2021	27/12/2021 - 31/12/2022

**Περίοδος
αναφοράς**

Δ' τρίμηνο 2021

Στατιστική μονάδα

Η στατιστική μονάδα που χρησιμοποιείται είναι η νομική μονάδα (διακριτά ΑΦΜ).

Παραπομπές

Αναλυτικοί πίνακες είναι διαθέσιμοι στην ιστοσελίδα της ΕΛΣΤΑΤ (www.statistics.gr), στον ακόλουθο σύνδεσμο:
<https://www.statistics.gr/el/statistics/-/publication/SBR05/>