



ΔΕΛΤΙΟ ΤΥΠΟΥ

ΚΙΝΗΣΗ ΜΟΥΣΕΙΩΝ ΚΑΙ ΑΡΧΑΙΟΛΟΓΙΚΩΝ ΧΩΡΩΝ ΟΚΤΩΒΡΙΟΣ 2021

Η Ελληνική Στατιστική Αρχή (ΕΛΣΤΑΤ) ανακοινώνει τα αποτελέσματα της Έρευνας Κίνησης Μουσείων και Αρχαιολογικών Χώρων για τον μήνα Οκτώβριο 2021. Συγκεκριμένα:

- Κατά το μήνα Οκτώβριο του 2021 σε σχέση με τον αντίστοιχο μήνα του 2020, καταγράφεται αύξηση των επισκεπτών των Μουσείων κατά 188,8%, των επισκεπτών ελεύθερης εισόδου κατά 163,3% και των αντίστοιχων εισπράξεων κατά 220,7% (Πίνακας 1).
- Στους Αρχαιολογικούς χώρους, κατά το μήνα Οκτώβριο 2021 σε σύγκριση με τον αντίστοιχο μήνα του 2020 καταγράφεται αύξηση των επισκεπτών κατά 145,5%, των επισκεπτών ελεύθερης εισόδου κατά 114,2% και των εισπράξεων κατά 175,1% (Πίνακας 1).
- Κατά το δεκάμηνο Ιανουαρίου - Οκτωβρίου 2021 παρατηρείται αύξηση σε σχέση με την αντίστοιχη περίοδο του έτους 2020 κατά 59,5% στους επισκέπτες των Μουσείων, κατά 24,9% στους επισκέπτες ελεύθερης εισόδου, ενώ αύξηση κατά 137,4% παρατηρείται στις αντίστοιχες εισπράξεις, δεδομένης της αναστολής λειτουργίας των Μουσείων από τις 14 Μαρτίου 2020 έως τις 16 Ιουνίου 2020 και σταδιακά από την 1^η Νοεμβρίου 2020 έως τις 13 Μαΐου 2021, σε εφαρμογή των μέτρων που ελήφθησαν για την αντιμετώπιση της πανδημίας της νόσου του κορωνοϊού (Covid-19) (Πίνακας 2).
- Στους Αρχαιολογικούς χώρους, κατά το δεκάμηνο Ιανουαρίου - Οκτωβρίου 2021, παρατηρείται αύξηση σε σχέση με την αντίστοιχη περίοδο του έτους 2020 κατά 82,0% στους επισκέπτες, κατά 33,2% στους επισκέπτες ελεύθερης εισόδου και κατά 145,2% στις αντίστοιχες εισπράξεις, δεδομένης της αναστολής λειτουργίας των Αρχαιολογικών χώρων από τις 14 Μαρτίου έως και τις 17 Μαΐου 2020 και εκ νέου από τις 7 Νοεμβρίου του 2020 έως τις 21 Μαρτίου 2021 σε εφαρμογή των μέτρων που ελήφθησαν για την αντιμετώπιση της πανδημίας της νόσου του κορωνοϊού (Covid-19) (Πίνακας 2).

Γράφημα 1: Κίνηση Μουσείων και Αρχαιολογικών Χώρων (Ιανουάριος 2016 – Οκτώβριος 2021)

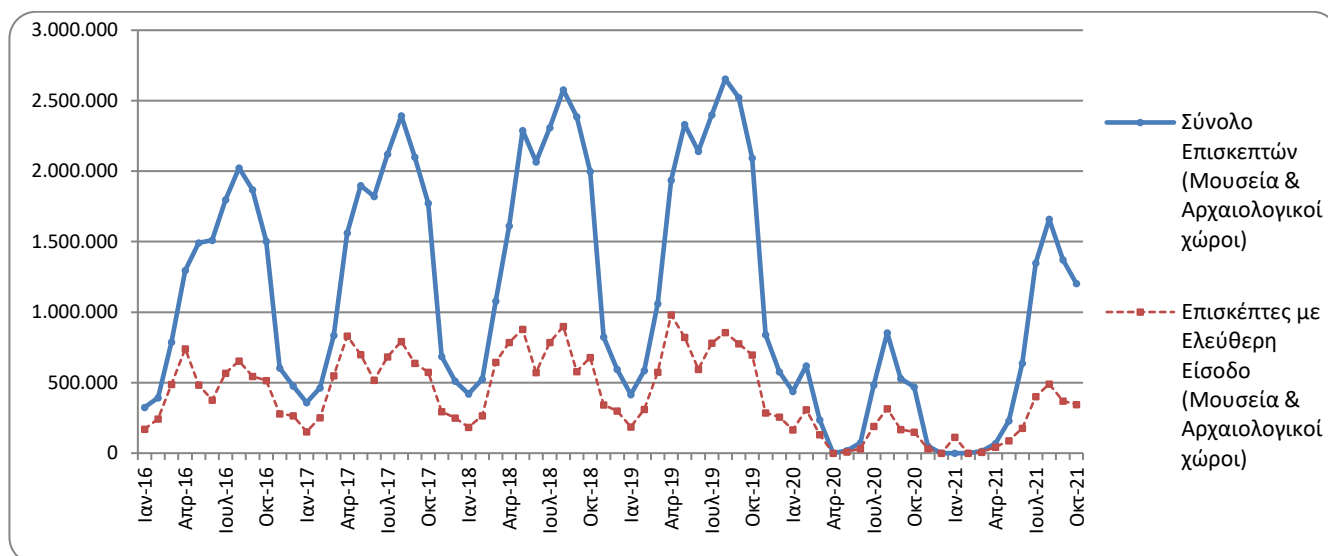

Πληροφορίες για μεθοδολογικά θέματα:

Διεύθυνση Τομεακών Στατιστικών
Τμήμα Στατιστικών Τουρισμού και Πολιτισμού
Η Προϊσταμένη του Τμήματος: Ασημίνα Κατρή
Τηλ: 213 135 2168
e-mail: a.katri@statistics.gr

Πληροφορίες για παροχή δεδομένων:

Τηλ.: 213 135 2022, 2308, 2310
e-mail: data.dissem@statistics.gr

**ΠΙΝΑΚΑΣ 1: ΕΠΙΣΚΕΠΤΕΣ ΜΟΥΣΕΙΩΝ ΚΑΙ ΑΡΧΑΙΟΛΟΓΙΚΩΝ ΧΩΡΩΝ – ΕΙΣΠΡΑΞΕΙΣ
(ΟΚΤΩΒΡΙΟΣ 2020 ΚΑΙ ΟΚΤΩΒΡΙΟΣ 2021)**

I. ΑΡΙΘΜΟΣ ΕΠΙΣΚΕΠΤΩΝ			
Μουσεία - Αρχαιολογικοί Χώροι	2020 ⁽²⁾	2021 ⁽²⁾	Μεταβολή 2021/2020
Γενικό σύνολο επισκεπτών (Α+Β)	469.971	1.203.105	156,0%
A. Μουσεία (Γ+Ε)	114.027	329.255	188,8%
Μουσείο Ακρόπολης	29.371	86.972	196,1%
Εθνικό Αρχαιολογικό	10.328	30.488	195,2%
Αρχαίας Ολυμπίας	2.021	6.430	218,2%
Παλάτι Ιπποτών (Ρόδου)	11.805	25.552	116,5%
Ηρακλείου (Κρήτης)	7.130	22.515	215,8%
Λευκού Πύργου	5.820	11.508	97,7%
Δελφών	4.048	9.524	135,3%
Λοιπών μουσείων	43.504	136.266	213,2%
B. Αρχαιολογικοί χώροι (Δ+Ζ)	355.944	873.850	145,5%
Επιδαύρου ⁽¹⁾	18.266	28.536	56,2%
Ακροπόλεως Μυκηνών και Θησαυρού Ατρέα	9.251	26.554	187,0%
Ακροπόλεως Αθηνών	67.024	187.214	179,3%
Σουνίου	13.564	23.940	76,5%
Ακροπόλεως Λίνδου	26.164	65.555	150,6%
Βασιλικοί Τάφοι Βεργίνας	3.818	9.298	143,5%
Αρχαίας Ολυμπίας	7.353	25.638	248,7%
Κνωσού (Κρήτης)	27.494	81.858	197,7%
Φαιστού (Κρήτης)	4.746	9.433	98,8%
Αρχαίας Κορίνθου ⁽¹⁾	4.099	12.000	192,8%
Μυστρά ⁽¹⁾	6.006	13.259	120,8%
Δελφών	9.909	24.904	151,3%
Λοιπών αρχαιολογικών χώρων	158.250	365.661	131,1%
II. ΑΡΙΘΜΟΣ ΕΠΙΣΚΕΠΤΩΝ ΜΕ ΕΙΣΙΤΗΡΙΟ			
	2020 ⁽²⁾	2021 ⁽²⁾	Μεταβολή 2021/2020
Σύνολο Επισκεπτών Με Εισιτήριο (Γ+Δ)	318.938	858.299	169,1%
Γ. Μουσεία	70.601	214.910	204,4%
Δ. Αρχαιολογικοί χώροι	248.337	643.389	159,1%
III. ΑΡΙΘΜΟΣ ΕΠΙΣΚΕΠΤΩΝ ΕΛΕΥΘΕΡΗΣ ΕΙΣΟΔΟΥ			
	2020 ⁽²⁾	2021 ⁽²⁾	Μεταβολή 2021/2020
Σύνολο Επισκεπτών Ελεύθερης Εισόδου (Ε+Ζ)	151.033	344.806	128,3%
Ε. Μουσεία	43.426	114.345	163,3%
Ζ. Αρχαιολογικοί χώροι	107.607	230.461	114,2%
IV. ΕΙΣΠΡΑΞΕΙΣ (σε ευρώ)			
	2020 ⁽²⁾	2021 ⁽²⁾	Μεταβολή 2021/2020
Σύνολο Εισπράξεων (Η+Θ)	3.386.307	9.572.952	182,7%
Η. Μουσεία	566.389	1.816.584	220,7%
Θ. Αρχαιολογικοί χώροι	2.819.918	7.756.368	175,1%

⁽¹⁾ Ισχύει ενιαίο εισιτήριο για το μουσείο και τον αρχαιολογικό χώρο.

⁽²⁾ Η λειτουργία των Μουσείων αναστάλη σταδιακά από τις 14 Μαρτίου 2020 έως τις 16 Ιουνίου 2020 και σταδιακά από την 1^η Νοεμβρίου 2020 έως τις 13 Μαΐου 2021. Αντίστοιχα, η λειτουργία των Αρχαιολογικών Χώρων, αναστάλη από τις 14 Μαρτίου 2020 έως και τις 17 Μαΐου 2020 και από τις 7 Νοεμβρίου 2020 έως τις 21 Μαρτίου 2021, σε εφαρμογή των μέτρων που ελήφθησαν για την αντιμετώπιση της πανδημίας της νόσου του κορωνοϊού (COVID-19).

Στα παρακάτω διαγράμματα παρουσιάζεται η πορεία των εισπράξεων Μουσείων και Αρχαιολογικών χώρων (γράφημα 2) καθώς και η επισκεψιμότητα ανά Αρχαιολογικό χώρο (γράφημα 3).

Γράφημα 2: Εισπράξεις Μουσείων και Αρχαιολογικών χώρων (Ιανουάριος 2016 – Οκτώβριος 2021)
(σε χιλιάδες ευρώ)

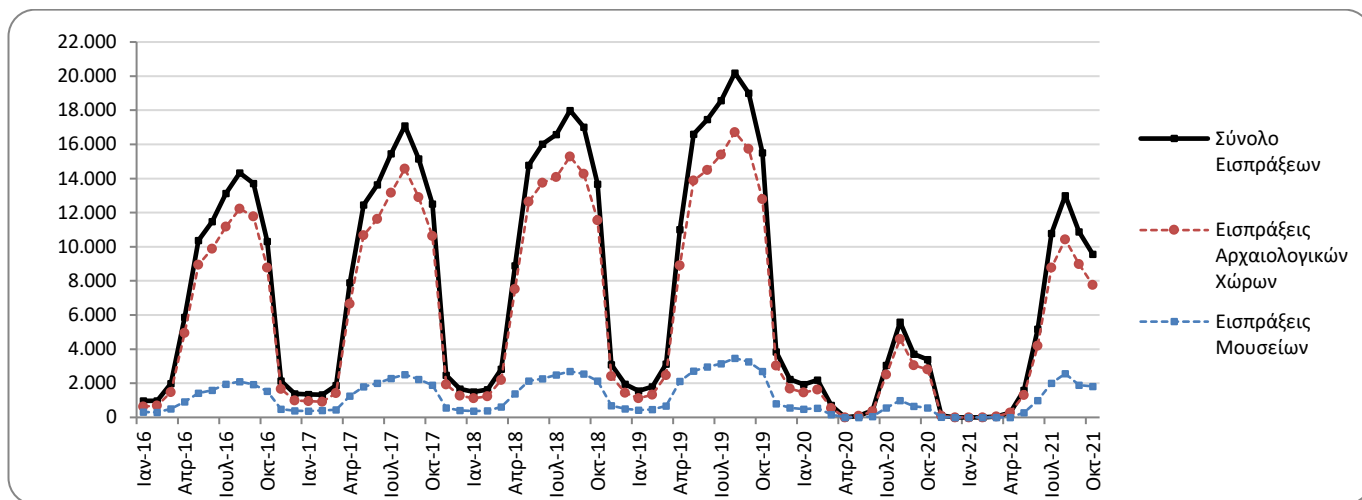

Γράφημα 3: Επισκεψιμότητα Μουσείων, Οκτώβριος 2021

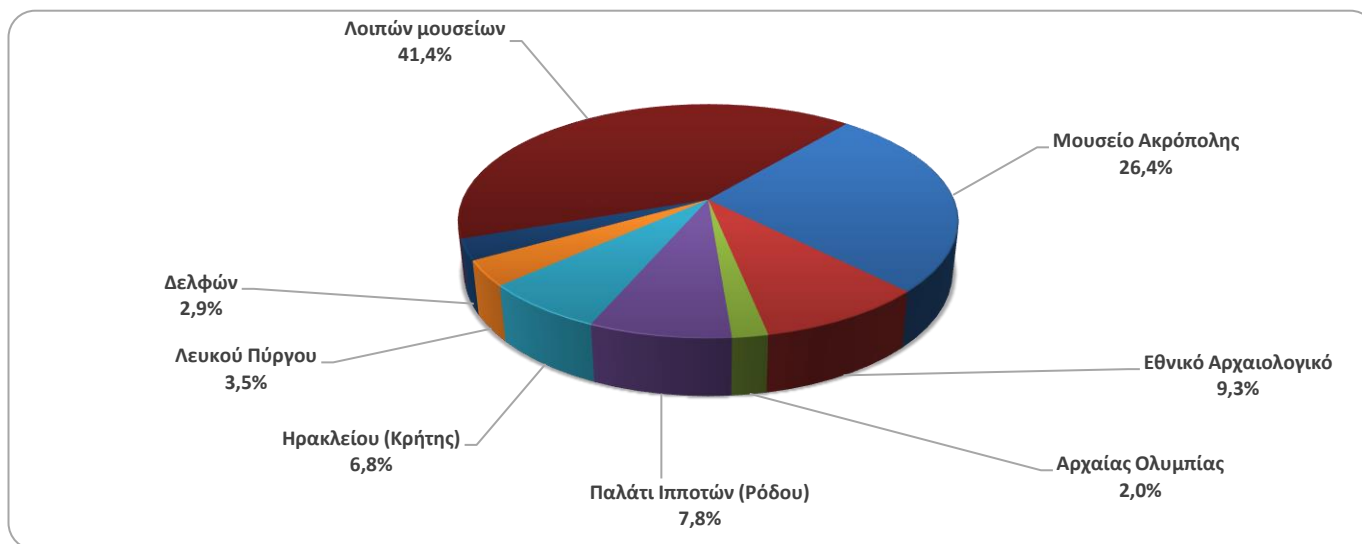

Γράφημα 4: Επισκεψιμότητα Αρχαιολογικών χώρων, Οκτώβριος 2021

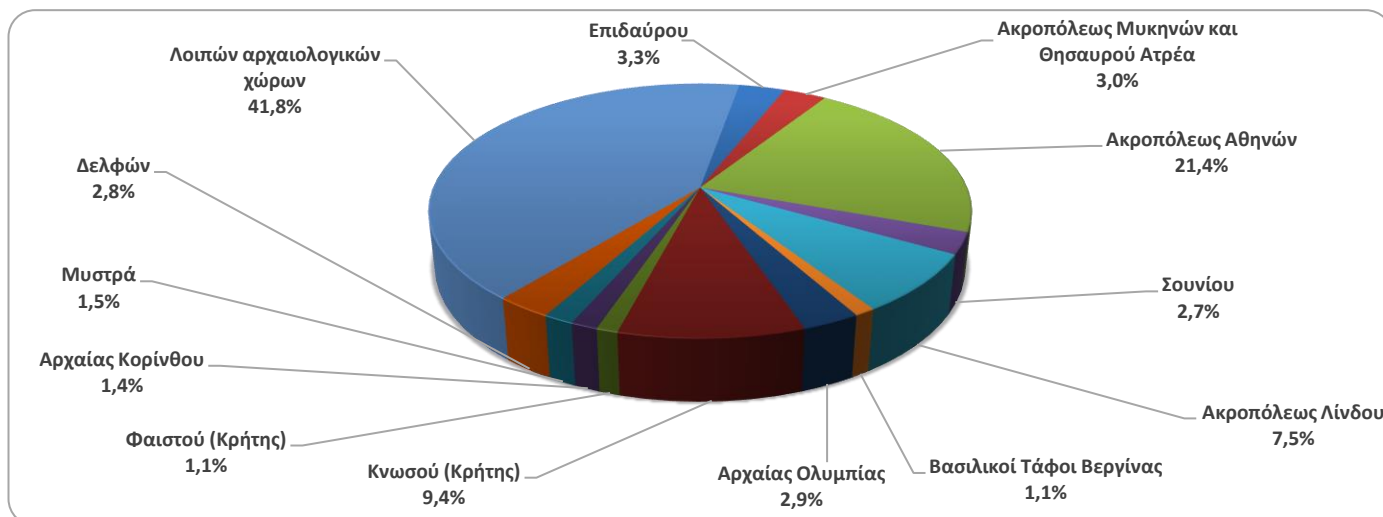

**ΠΙΝΑΚΑΣ 2: ΕΠΙΣΚΕΠΤΕΣ ΜΟΥΣΕΙΩΝ ΚΑΙ ΑΡΧΑΙΟΛΟΓΙΚΩΝ ΧΩΡΩΝ - ΕΙΣΠΡΑΞΕΙΣ
(2019, 2020, ΙΑΝΟΥΑΡΙΟΣ-ΟΚΤΩΒΡΙΟΣ 2020, 2021)**

I. ΑΡΙΘΜΟΣ ΕΠΙΣΚΕΠΤΩΝ					
Μουσεία - Αρχαιολογικοί Χώροι	2019	2020 ⁽²⁾	ΙΑΝΟΥΑΡΙΟΣ-ΟΚΤΩΒΡΙΟΣ		Μεταβολή 2021/2020
			2020 ⁽²⁾	2021 ⁽²⁾	
Γενικό σύνολο επισκεπτών (Α+Β)	19.559.278	3.772.828	3.723.589	6.531.628	75,4%
A. Μουσεία (Γ+Ε)	5.895.927	1.100.904	1.090.832	1.739.815	59,5%
Μουσείο Ακρόπολης	1.755.435	325.969	323.387	456.491	41,2%
Εθνικό Αρχαιολογικό	608.876	98.175	97.324	154.551	58,8%
Αρχαίας Ολυμπίας	159.348	21.956	21.415	30.057	40,4%
Παλάτι Ιπποτών (Ρόδου)	263.958	54.572	53.734	134.642	150,6%
Ηρακλείου (Κρήτης)	660.533	63.027	62.142	118.578	90,8%
Λευκού Πύργου	251.760	62.007	62.007	63.159	1,9%
Δελφών	275.993	41.984	41.412	47.342	14,3%
Λοιπών μουσείων	1.920.024	433.214	429.411	734.995	71,2%
B. Αρχαιολογικοί χώροι (Δ+Ζ)	13.663.351	2.671.924	2.632.757	4.791.813	82,0%
Επιδαύρου ⁽¹⁾	535.751	103.532	102.425	164.617	60,7%
Ακροπόλεως Μυκηνών και Θησαυρού Ατρέα	502.619	78.839	77.714	137.506	76,9%
Ακροπόλεως Αθηνών	3.593.586	620.132	608.191	1.027.798	69,0%
Σουνίου	337.544	100.319	98.596	146.954	49,0%
Ακροπόλεως Λίνδου	525.757	156.462	155.006	342.032	120,7%
Βασιλικοί Τάφοι Βεργίνας	223.151	37.586	37.281	48.484	30,1%
Αρχαίας Ολυμπίας	457.710	64.759	63.789	132.013	107,0%
Κνωσού (Κρήτης)	949.192	175.927	173.599	425.265	145,0%
Φαιστού (Κρήτης)	121.796	31.885	31.640	46.400	46,6%
Αρχαίας Κορίνθου ⁽¹⁾	214.023	31.981	31.329	51.313	63,8%
Μυστρά ⁽¹⁾	147.713	36.352	35.375	72.498	104,9%
Δελφών	405.348	75.983	74.579	125.129	67,8%
Λοιπών αρχαιολογικών χώρων	5.649.161	1.158.167	1.143.233	2.071.804	81,2%
II. ΕΙΣΠΡΑΞΕΙΣ (σε ευρώ)					
	2019	2020 ⁽²⁾	ΙΑΝΟΥΑΡΙΟΣ-ΟΚΤΩΒΡΙΟΣ		Μεταβολή 2021/2020
			2020 ⁽²⁾	2021 ⁽²⁾	
Σύνολο Επισκεπτών Με Εισιτήριο (Γ+Δ)	12.434.987	2.268.397	2.250.464	4.610.130	104,9%
Γ. Μουσεία	3.345.997	605.426	601.173	1.128.395	87,7%
Δ. Αρχαιολογικοί χώροι	9.088.990	1.662.971	1.649.291	3.481.735	111,1%
III. ΑΡΙΘΜΟΣ ΕΠΙΣΚΕΠΤΩΝ ΕΛΕΥΘΕΡΗΣ ΕΙΣΟΔΟΥ					
	2019	2020 ⁽²⁾	ΙΑΝΟΥΑΡΙΟΣ-ΟΚΤΩΒΡΙΟΣ		Μεταβολή 2021/2020
			2020 ⁽²⁾	2021 ⁽²⁾	
Σύνολο Επισκεπτών Ελεύθερης Εισόδου (Ε+Ζ)	7.124.291	1.504.431	1.473.125	1.921.498	30,4%
Ε. Μουσεία	2.549.930	495.478	489.659	611.420	24,9%
Ζ. Αρχαιολογικοί χώροι	4.574.361	1.008.953	983.466	1.310.078	33,2%
IV. ΕΙΣΠΡΑΞΕΙΣ (σε ευρώ)					
	2019	2020 ⁽²⁾	ΙΑΝΟΥΑΡΙΟΣ-ΟΚΤΩΒΡΙΟΣ		Μεταβολή 2021/2020
			2020 ⁽²⁾	2021 ⁽²⁾	
Σύνολο Εισπράξεων (Η+Θ)	130.938.846	21.176.036	21.067.214	51.345.131	143,7%
Η. Μουσεία ⁽³⁾	23.343.026	4.047.401	4.026.168	9.560.019	137,4%
Θ. Αρχαιολογικοί χώροι	107.595.820	17.128.635	17.041.046	41.785.112	145,2%

⁽¹⁾ Ισχύει ενιαίο εισιτήριο για το μουσείο και τον αρχαιολογικό χώρο.

⁽²⁾ Η λειτουργία των Μουσείων αναστάλη σταδιακά από τις 14 Μαρτίου 2020 έως τις 16 Ιουνίου 2020 και σταδιακά από την 1^η Νοεμβρίου 2020 έως τις 13 Μαΐου 2021. Αντίστοιχα, η λειτουργία των Αρχαιολογικών Χώρων, αναστάλη από τις 14 Μαρτίου 2020 έως και τις 17 Μαΐου 2020 και από τις 7 Νοεμβρίου 2020 έως τις 21 Μαρτίου 2021, σε εφαρμογή των μέτρων που ελήφθησαν για την αντιμετώπιση της πανδημίας της νόσου του κορωνοϊού (COVID-19).

⁽³⁾ Αναθεωρημένα στοιχεία 2020 λόγω διαβίβασης συμπληρωματικών στοιχείων από διοικητικές πηγές.

ΕΠΕΞΗΓΗΜΑΤΙΚΕΣ ΣΗΜΕΙΩΣΕΙΣ

Έρευνα Κίνησης Μουσείων και Αρχαιολογικών χώρων	<p>Η έρευνα Κίνησης Μουσείων και Αρχαιολογικών Χώρων παρουσιάζει αποτελέσματα από το έτος 1970. Με την έρευνα αυτή συγκεντρώνονται στοιχεία από τον Οργανισμό Διαχείρισης και Ανάπτυξης Πολιτιστικών Χώρων (Ο.Δ.Α.Π.), εποπτευόμενο φορέα από το Υπουργείο Πολιτισμού και Αθλητισμού, σχετικά με τον αριθμό των επισκεπτών και των εισπράξεων από τα διατεθέντα εισιτήρια στα Μουσεία αρχαιολογικού και ιστορικού ενδιαφέροντος και στους Αρχαιολογικούς χώρους.</p> <p>Για το Νέο Μουσείο Ακρόπολης διατίθενται στοιχεία επισκεπτών και εισπράξεων από τον μήνα Δεκέμβριο του 2009.</p>
Νομικό πλαίσιο	<p>Η παρούσα έρευνα, η οποία διεξάγεται από το έτος 1970, είναι συνεχής και παράγει μηνιαία στοιχεία και κατ' επέκταση ετήσια, στη βάση της ΚΥΑ 15189/Β379/73.</p>
Περίοδος Αναφοράς	<p>1/10/2021 έως 31/10/2021</p>
Μεθοδολογία και ορισμοί	<p>Η έρευνα διενεργείται σε μηνιαία βάση και τα στοιχεία συγκεντρώνονται κυρίως από τον Οργανισμό Διαχείρισης και Ανάπτυξης Πολιτιστικών Χώρων (Ο.Δ.Α.Π.), εποπτευόμενο φορέα από το Υπουργείο Πολιτισμού και Αθλητισμού. Τα στοιχεία που συγκεντρώνονται αφορούν τον αριθμό των επισκεπτών και των αντίστοιχων εισπράξεων από τα διατεθέντα εισιτήρια στα Μουσεία αρχαιολογικού και ιστορικού ενδιαφέροντος και τους Αρχαιολογικούς χώρους της χώρας. Στοιχεία παρουσιάζονται κατά μήνα και στο τέλος του έτους συνολικά για όλο το έτος.</p> <p>Αριθμός ενιαίων εισιτηρίων:</p> <p>Από τον Απρίλιο 1999, εκτός του καθιερωμένου εισιτηρίου, άρχισε να καταβάλλεται ενιαίο εισιτήριο σε ορισμένα μουσεία και αρχαιολογικούς χώρους. Το σύνολο των εισιτηρίων αυτών για τον μήνα Οκτώβριο του 2021 ανέρχεται σε 69.486</p>
Παραπομπές	<p>Περισσότερες πληροφορίες σχετικά με την Έρευνα Κίνησης Μουσείων και Αρχαιολογικών χώρων και παλαιότερες χρονολογικές σειρές διατίθενται στην ιστοσελίδα της Υπηρεσίας στο: http://www.statistics.gr/el/statistics/-/publication/SCI21/</p>