



ΔΕΛΤΙΟ ΤΥΠΟΥ

ΕΡΕΥΝΕΣ ΔΕΥΤΕΡΟΒΑΘΜΙΑΣ ΓΕΝΙΚΗΣ ΚΑΙ ΕΠΑΓΓΕΛΜΑΤΙΚΗΣ ΕΚΠΑΙΔΕΥΣΗΣ ΛΗΞΗΣ ΣΧΟΛΙΚΟΥ ΕΤΟΥΣ 2020/2021

Η Ελληνική Στατιστική Αρχή (ΕΛΣΤΑΤ) ανακοινώνει τα στοιχεία που αφορούν στις στατιστικές Δευτεροβάθμιας Γενικής Εκπαίδευσης και Δευτεροβάθμιας Επαγγελματικής Εκπαίδευσης του σχολικού έτους 2020/2021. Στο παρόν δελτίο τύπου, αρχικά, παρουσιάζονται τα στοιχεία που αφορούν στα Γυμνάσια και Λύκεια, στη συνέχεια, παρουσιάζονται τα Εκκλησιαστικά Γυμνάσια, τα Ενιαία Εκκλησιαστικά Λύκεια και τα Σχολεία Δεύτερης Ευκαιρίας ως κλάδοι της Δευτεροβάθμιας Γενικής Εκπαίδευσης. Τέλος, παρουσιάζονται τα στοιχεία που αφορούν στα Επαγγελματικά Λύκεια και στις Επαγγελματικές Σχολές.

ΓΕΝΙΚΗ ΔΕΥΤΕΡΟΒΑΘΜΙΑ ΕΚΠΑΙΔΕΥΣΗ

Από τα στοιχεία των ερευνών Δευτεροβάθμιας Εκπαίδευσης, που αφορούν στα Γυμνάσια και στα Λύκεια, παρατηρούνται τα ακόλουθα:

- Οι **σχολικές μονάδες** κατά το σχολικό έτος 2020/2021, σε σχέση με το 2019/2020, αυξήθηκαν στα Γυμνάσια από 1.818 σε 1.825 και στα Λύκεια από 1.347 σε 1.355 (πίνακες 2 και 4 αντίστοιχα).
- Το **διδασκτικό προσωπικό** κατά το σχολικό έτος 2020/2021, σε σχέση με το 2019/2020, αυξήθηκε από 39.524 σε 41.067 άτομα στα Γυμνάσια και από 23.914 σε 24.353 άτομα στα Λύκεια (πίνακες 2 και 4 αντίστοιχα).
- Οι **εγγεγραμμένοι μαθητές** κατά το σχολικό έτος 2020/2021, σε σχέση με το 2019/2020, παρουσίασαν αύξηση από 320.822 σε 328.582 στα Γυμνάσια και μείωση από 233.627 σε 230.295 στα Λύκεια (πίνακες 3 και 5 αντίστοιχα).
- Οι **αποφοιτήσαντες μαθητές** κατά το σχολικό έτος 2020/2021, σε σχέση με το 2019/2020, παρουσίασαν αύξηση από 101.607 σε 104.767 στα Γυμνάσια και μείωση από 76.998 σε 74.032 στα Λύκεια (πίνακες 3 και 5 αντίστοιχα).
- Η **αναλογία του διδασκτικού προσωπικού προς τους μαθητές** στα Γυμνάσια για το σχολικό έτος 2020/2021 είναι 1 εκπαιδευτικός προς 8,0 μαθητές έναντι 1 εκπαιδευτικού προς 8,1 μαθητές στο σχολικό έτος 2019/2020, ενώ για τα Λύκεια για το σχολικό έτος 2020/2021 είναι 1 εκπαιδευτικός προς 9,5 μαθητές έναντι 1 εκπαιδευτικού προς 9,8 μαθητές στο σχολικό έτος 2019/2020 (πίνακες 2, 3, 4 και 5).
- Η **περιφέρεια Αττικής** συγκέντρωσε το 34,8% του σχολικού πληθυσμού των Γυμνασίων και το 37,4% του σχολικού πληθυσμού των Λυκείων της Ελλάδας (γραφήματα 2 και 3 αντίστοιχα).

Πληροφορίες για μεθοδολογικά θέματα:

Δ/νση Τομεακών Στατιστικών
Τμήμα Στατιστικών Εκπαίδευσης & Αθλητισμού
Η Προϊσταμένη του Τμήματος: Δ. Αγγελοπούλου
Τηλ.: 213 135 2134
e-mail : d.angelopoulou@statistics.gr

Πληροφορίες για παροχή δεδομένων:

Τηλ. 213 135 2022, 213 135 2310
e-mail: data.dissem@statistics.gr

Στον πίνακα 1 και το γράφημα 1 απεικονίζεται η εξέλιξη του σχολικού πληθυσμού γυμνασίων και λυκείων τη δεκαετία 2011/12 – 2020/21.

Πίνακας 1
Εξέλιξη Σχολικού Πληθυσμού της Δευτεροβάθμιας Εκπαίδευσης 2011/12 - 2020/21

Σχολικό έτος	Αριθμός Μαθητών ¹	
	Γυμνάσια	Λύκεια
2011/2012	324.402	247.717
2012/2013	319.950	245.892
2013/2014	310.389	241.905
2014/2015	315.702	239.055
2015/2016	311.236	240.852
2016/2017	313.130	244.386
2017/2018	312.604	245.811
2018/2019	317.622	238.968
2019/2020	320.822	233.627
2020/2021	328.582	230.295

Γράφημα 1
Εξέλιξη Σχολικού Πληθυσμού της Δευτεροβάθμιας Εκπαίδευσης 2011/12 - 2020/21

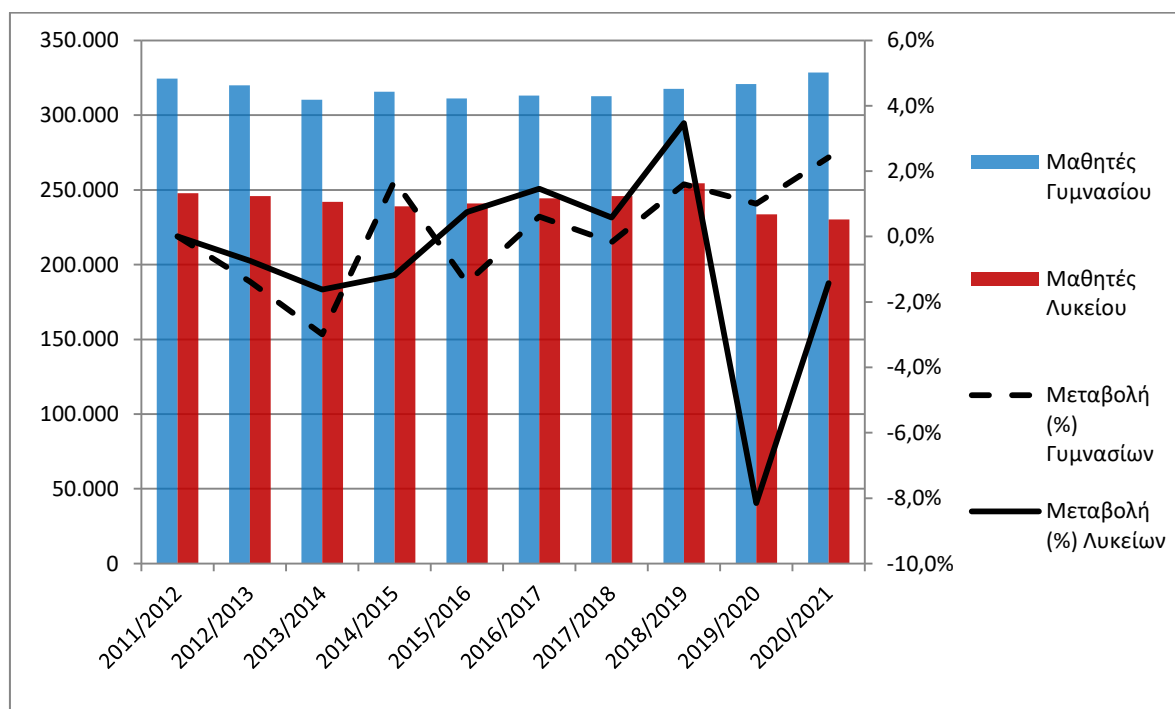

¹ Δεν περιλαμβάνεται η Εκκλησιαστική Δευτεροβάθμια Εκπαίδευση και τα Σχολεία Δεύτερης Ευκαιρίας.

Α. ΓΥΜΝΑΣΙΑ

Στους πίνακες 2 και 3 παρουσιάζονται στοιχεία που αφορούν τον αριθμό των Γυμνασίων, του διδακτικού προσωπικού, των εγγεγραμμένων μαθητών και των αποφοίτων (εκτός των Εκκλησιαστικών Γυμνασίων και των Σχολείων Δεύτερης Ευκαιρίας).

Πίνακας 2. Πλήθος σχολικών μονάδων και διδακτικό προσωπικό² (Γυμνάσια)

Κατά Είδος Σχολικής Μονάδας						
Σχολικές Μονάδες	Πλήθος σχολικών μονάδων			Διδακτικό προσωπικό		
	2019/20	2020/21	Μεταβολή (%)	2019/20	2020/21	Μεταβολή (%)
Δημόσιες	1.724	1.727	0,2	37.196	38.559	3,7
Ιδιωτικές	94	98	4,3	2.328	2.508	7,7
ΣΥΝΟΛΟ	1.818	1.825	0,4	39.524	41.067	3,9
Κατά Περιφέρεια						
Περιφέρεια	Πλήθος σχολικών μονάδων			Διδακτικό προσωπικό		
	2019/20	2020/21	Μεταβολή (%)	2019/20	2020/21	Μεταβολή (%)
Ανατολική Μακεδονία και Θράκη	98	100	2,0	2.171	2.226	2,5
Κεντρική Μακεδονία	291	292	0,3	6.450	6.650	3,1
Δυτική Μακεδονία	69	69	0,0	1.143	1.127	-1,4
Θεσσαλία	125	126	0,8	2.906	3.002	3,3
Ήπειρος	81	81	0,0	1.391	1.406	1,1
Ιόνιοι Νήσοι	50	50	0,0	1.096	1.110	1,3
Δυτική Ελλάδα	143	143	0,0	2.590	2.639	1,9
Στερεά Ελλάδα	119	119	0,0	1.995	2.073	3,9
Πελοπόννησος	110	110	0,0	2.047	2.131	4,1
Αττική	485	486	0,2	12.401	13.063	5,3
Βόρειο Αιγαίο	54	54	0,0	1.026	1.076	4,9
Νότιο Αιγαίο	84	85	1,2	1.708	1.775	3,9
Κρήτη	109	110	0,9	2.600	2.789	7,3
ΣΥΝΟΛΟ	1.818	1.825	0,4	39.524	41.067	3,9

² Στο διδακτικό προσωπικό περιλαμβάνονται και οι «απόντες».

Απόντες θεωρούνται όσοι ανήκουν οργανικά στο σχολείο, αλλά απουσιάζουν για διάστημα μεγαλύτερο των 20 εργάσιμων ημερών (λόγω ασθένειας, τοκετού, μετεκπαίδευσης κλπ.) και έχει ζητηθεί η αντικατάστασή τους, καθώς και οι αποσπασμένοι στο [Υπουργείο Παιδείας και Θρησκευμάτων](#), σε Διεύθυνση Δευτεροβάθμιας Εκπαίδευσης ή αλλού.

Πίνακας 3. Εγγεγραμμένοι και αποφοιτήσαντες μαθητές κατά είδος σχολικής μονάδας και περιφέρεια (Γυμνάσια)

Κατά Είδος Σχολικής Μονάδας						
Σχολικές Μονάδες	Σύνολο εγγεγραμμένων			Σύνολο αποφοιτησάντων		
	2019/20	2020/21	Μεταβολή (%)	2019/20	2020/21	Μεταβολή (%)
Δημόσιες	304.995	311.111	2,0	96.693	99.329	2,7
Ιδιωτικές	15.827	17.471	10,4	4.914	5.438	10,7
ΣΥΝΟΛΟ	320.822	328.582	2,4	101.607	104.767	3,1

Περιφέρεια	Σύνολο εγγεγραμμένων			Σύνολο αποφοιτησάντων		
	2019/20	2020/21	Μεταβολή (%)	2019/20	2020/21	Μεταβολή (%)
Ανατολική Μακεδονία και Θράκη	17.542	17.730	1,1	5.463	5.512	0,9
Κεντρική Μακεδονία	56.612	58.496	3,3	17.757	18.817	6,0
Δυτική Μακεδονία	7.775	7.706	-0,9	2.558	2.533	-1,0
Θεσσαλία	21.617	22.108	2,3	6.871	7.003	1,9
Ήπειρος	9.208	9.409	2,2	2.919	3.104	6,3
Ιόνιοι Νήσοι	6.674	6.918	3,7	2.127	2.217	4,2
Δυτική Ελλάδα	19.640	19.931	1,5	6.316	6.311	-0,1
Στερεά Ελλάδα	14.912	15.232	2,1	4.753	4.957	4,3
Πελοπόννησος	16.312	16.331	0,1	5.193	5.232	0,8
Αττική	111.541	114.492	2,6	35.388	36.339	2,7
Βόρειο Αιγαίο	5.482	5.644	3,0	1.719	1.721	0,1
Νότιο Αιγαίο	11.377	11.618	2,1	3.684	3.766	2,2
Κρήτη	22.130	22.967	3,8	6.859	7.255	5,8
ΣΥΝΟΛΟ	320.822	328.582	2,4	101.607	104.767	3,1

Γράφημα 2. Ποσοστιαία κατανομή των εγγεγραμμένων μαθητών στα γυμνάσια κατά περιφέρεια, 2020/2021

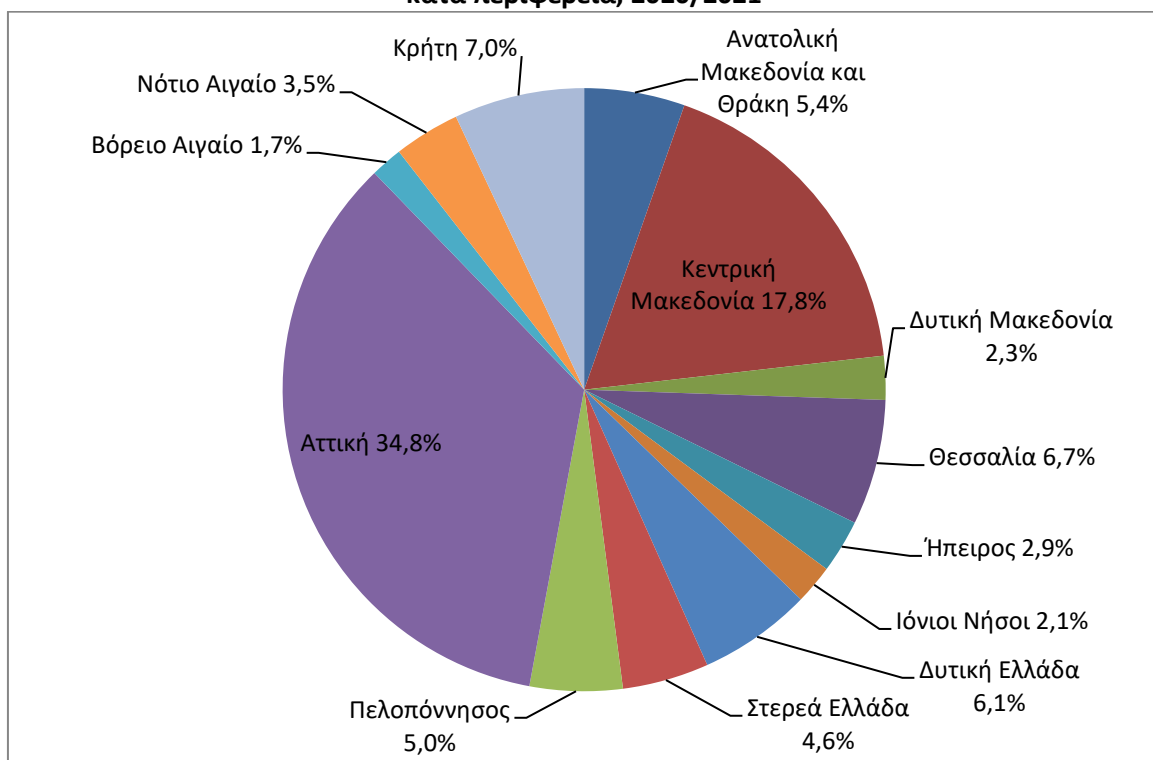

Β. ΛΥΚΕΙΑ

Στους πίνακες 4 και 5 παρουσιάζονται στοιχεία που αφορούν στον αριθμό των Λυκείων, του διδακτικού προσωπικού, των εγγεγραμμένων μαθητών και των αποφοίτων (εκτός των Εκκλησιαστικών Λυκείων).

Πίνακας 4. Πλήθος σχολικών μονάδων και διδακτικό προσωπικό³ (Λύκεια)

Κατά Είδος Σχολικής Μονάδας						
Σχολικές Μονάδες	Πλήθος σχολικών μονάδων			Διδακτικό προσωπικό		
	2019/20	2020/21	Μεταβολή (%)	2019/20	2020/21	Μεταβολή (%)
Δημόσιες	1.261	1.262	0,1	22.058	22.216	0,7
Ιδιωτικές	86	93	8,1	1.856	2.137	15,1
ΣΥΝΟΛΟ	1.347	1.355	0,6	23.914	24.353	1,8
Περιφέρειες	Πλήθος σχολικών μονάδων			Διδακτικό προσωπικό		
	2019/20	2020/21	Μεταβολή (%)	2019/20	2020/21	Μεταβολή (%)
Ανατολική Μακεδονία και Θράκη	64	64	0,0	1.082	1.087	0,5
Κεντρική Μακεδονία	209	211	1,0	3.965	3.994	0,7
Δυτική Μακεδονία	36	37	2,8	630	610	-3,2
Θεσσαλία	97	97	0,0	1.513	1.472	-2,7
Ήπειρος	51	51	0,0	828	821	-0,8
Ιόνιοι Νήσοι	36	36	0,0	486	501	3,1
Δυτική Ελλάδα	99	99	0,0	1.536	1.535	-0,1
Στερεά Ελλάδα	92	92	0,0	1.094	1.090	-0,4
Πελοπόννησος	90	91	1,1	1.266	1.312	3,6
Αττική	385	389	1,0	8.823	9.225	4,6
Βόρειο Αιγαίο	42	42	0,0	510	494	-3,1
Νότιο Αιγαίο	67	67	0,0	673	675	0,3
Κρήτη	79	79	0,0	1.508	1.537	1,9
ΣΥΝΟΛΟ	1.347	1.355	0,6	23.914	24.353	1,8

³ Στο διδακτικό προσωπικό περιλαμβάνονται και οι «απόντες». Απόντες θεωρούνται όσοι ανήκουν οργανικά στο σχολείο, αλλά απουσιάζουν για διάστημα μεγαλύτερο των 20 εργάσιμων ημερών (λόγω ασθένειας, τοκετού, μετεκπαίδευσης κλπ.) και έχει ζητηθεί η αντικατάστασή τους, καθώς και οι αποσπασμένοι στο [Υπουργείο Παιδείας και Θρησκευμάτων](#), σε Διεύθυνση Δευτεροβάθμιας Εκπαίδευσης ή αλλού.

Πίνακας 5. Εγγεγραμμένοι και αποφοιτήσαντες μαθητές κατά είδος σχολικής μονάδας και περιφέρεια (Λύκεια)

Κατά Είδος Σχολικής Μονάδας						
Σχολικές Μονάδες	Σύνολο εγγεγραμμένων			Σύνολο αποφοιτησάντων		
	2019/20	2020/21	Μεταβολή (%)	2019/20	2020/21	Μεταβολή (%)
Δημόσιες	219.560	215.182	-2,0	72.386	69.240	-4,3
Ιδιωτικές	14.067	15.113	7,4	4.612	4.792	3,9
ΣΥΝΟΛΟ	233.627	230.295	-1,4	76.998	74.032	-3,9

Περιφέρεια	Σύνολο εγγεγραμμένων			Σύνολο αποφοιτησάντων		
	2019/20	2020/21	Μεταβολή (%)	2019/20	2020/21	Μεταβολή (%)
Ανατολική Μακεδονία και Θράκη	11.393	11.023	-3,2	3.756	3.582	-4,6
Κεντρική Μακεδονία	40.138	39.250	-2,2	13.502	12.687	-6,0
Δυτική Μακεδονία	5.667	5.403	-4,7	1.866	1.786	-4,3
Θεσσαλία	15.178	14.633	-3,6	5.118	4.678	-8,6
Ήπειρος	6.811	6.649	-2,4	2.199	1.964	-10,7
Ιόνιοι Νήσοι	4.959	5.003	0,9	1.574	1.587	0,8
Δυτική Ελλάδα	14.415	14.119	-2,1	4.814	4.549	-5,5
Στερεά Ελλάδα	11.252	11.043	-1,9	3.619	3.659	1,1
Πελοπόννησος	11.905	11.905	0,0	3.887	3.803	-2,2
Αττική	86.284	86.175	-0,1	28.325	27.733	-2,1
Βόρειο Αιγαίο	3.802	3.670	-3,5	1.311	1.148	-12,4
Νότιο Αιγαίο	7.344	7.214	-1,8	2.344	2.317	-1,2
Κρήτη	14.479	14.208	-1,9	4.683	4.539	-3,1
ΣΥΝΟΛΟ	233.627	230.295	-1,4	76.998	74.032	-3,9

Γράφημα 3. Ποσοστιαία κατανομή των εγγεγραμμένων μαθητών στα λύκεια κατά περιφέρεια, 2020/2021

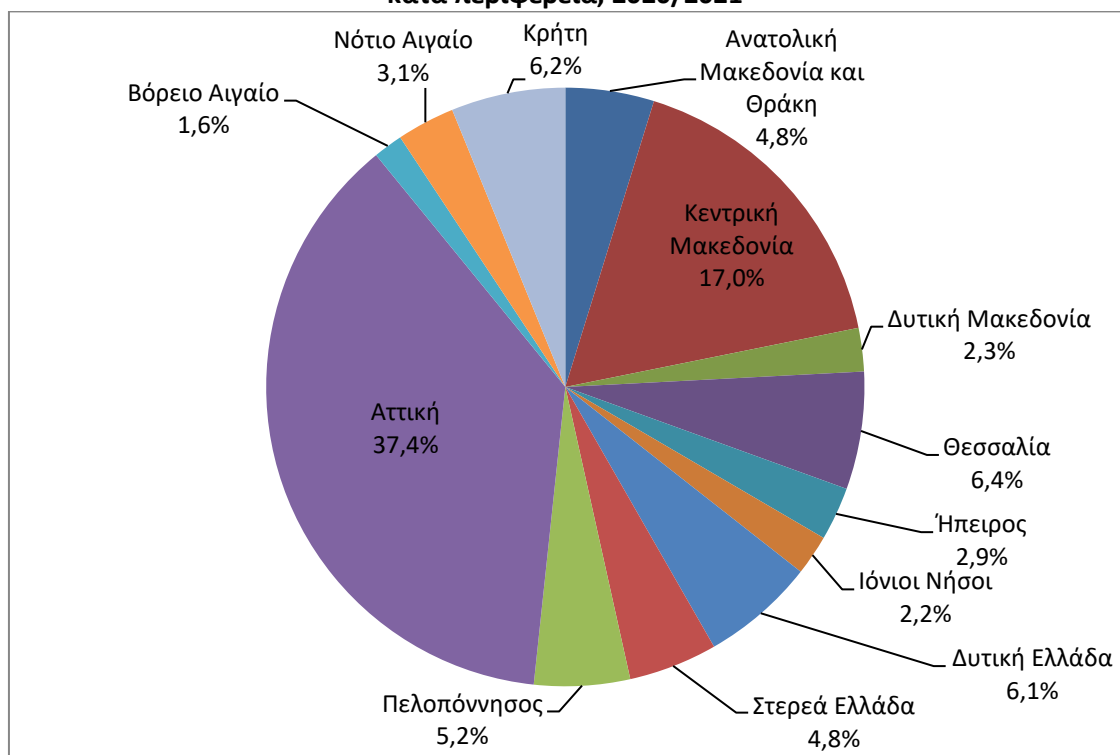

ΕΚΚΛΗΣΙΑΣΤΙΚΗ ΔΕΥΤΕΡΟΒΑΘΜΙΑ ΕΚΠΑΙΔΕΥΣΗ (ΓΥΜΝΑΣΙΑ ΚΑΙ ΕΝΙΑΙΑ ΛΥΚΕΙΑ)

Τα Εκκλησιαστικά Γυμνάσια και τα Ενιαία Εκκλησιαστικά Λύκεια αποτελούν κλάδο της Δευτεροβάθμιας Γενικής Εκπαίδευσης. Παρακάτω, παρουσιάζονται τα στοιχεία του εν λόγω κλάδου:

- Οι **σχολικές μονάδες** στην Εκκλησιαστική Δευτεροβάθμια Εκπαίδευση παρέμειναν αμετάβλητες μεταξύ των σχολικών ετών 2019/2020 και 2020/2021 (πίνακες 6 και 7).
- Το **διδασκτικό προσωπικό** στα Εκκλησιαστικά Γυμνάσια και Ενιαία Εκκλησιαστικά Λύκεια αυξήθηκε κατά 2,4% μεταξύ των σχολικών ετών 2019/2020 και 2020/2021 (πίνακας 8).
- Οι **εγγεγραμμένοι μαθητές** κατά το σχολικό έτος 2020/2021, σε σχέση με το 2019/2020, παρουσίασαν αύξηση κατά 3,4% στα Εκκλησιαστικά Γυμνάσια και κατά 1,9% στα Ενιαία Εκκλησιαστικά Λύκεια (πίνακες 6 και 7 αντίστοιχα).
- Οι **αποφοιτήσαντες μαθητές** κατά το σχολικό έτος 2020/2021, σε σχέση με το 2019/2020, παρουσίασαν αύξηση κατά 12,7% στα Εκκλησιαστικά Γυμνάσια και μείωση κατά 15,5% στα Ενιαία Εκκλησιαστικά Λύκεια (πίνακες 6 και 7 αντίστοιχα).

Πίνακας 6. Εκκλησιαστικά Γυμνάσια

Εγγεγραμμένοι/αποφοιτήσαντες μαθητές και πλήθος σχολικών μονάδων			
	Σχολικό Έτος		Μεταβολή (%)
	2019/20	2020/21	
Σύνολο εγγεγραμμένων	236	244	3,4
Σύνολο αποφοιτησάντων	79	89	12,7
Σύνολο Σχολικών Μονάδων ⁴	7	7	0,0

Πίνακας 7. Ενιαία Εκκλησιαστικά Λύκεια

Εγγεγραμμένοι/αποφοιτήσαντες μαθητές και πλήθος σχολικών μονάδων			
	Σχολικό Έτος		Μεταβολή (%)
	2019/20	2020/21	
Σύνολο εγγεγραμμένων	473	482	1,9
Σύνολο αποφοιτησάντων	174	147	-15,5
Σύνολο Σχολικών Μονάδων ⁵	10	10	0,0

Πίνακας 8. Διδασκτικό προσωπικό Εκκλησιαστικών Γυμνασίων και Λυκείων

Διδασκτικό προσωπικό			
	Σχολικό Έτος		Μεταβολή (%)
	2019/20	2020/21	
Σύνολο διδασκτικού προσωπικού	164	168	2,4

⁴ Στο σύνολο των γυμνασίων λειτουργούν και λυκειακές τάξεις.

⁵ Περιλαμβάνονται και οι σχολικές μονάδες των γυμνασίων, οι οποίες διαθέτουν και λυκειακές τάξεις.

ΣΧΟΛΕΙΑ ΔΕΥΤΕΡΗΣ ΕΥΚΑΙΡΙΑΣ (ΣΔΕ)

Τα Σχολεία Δεύτερης Ευκαιρίας (ΣΔΕ) είναι γυμνάσια ενηλίκων και ανήκουν στη Δευτεροβάθμια Γενική Εκπαίδευση. Από τα στοιχεία που αφορούν στα ΣΔΕ, κατά το σχολικό έτος 2020/2021 σε σχέση με το σχολικό έτος 2019/2020 παρατηρούνται τα ακόλουθα:

- Οι **σχολικές μονάδες** στα Σχολεία Δεύτερης Ευκαιρίας παρέμειναν αμετάβλητες στο σύνολο τους μεταξύ των σχολικών ετών 2019/2020 και 2020/2021 (πίνακας 9).
- Το **διδασκτικό προσωπικό**, κατά το σχολικό έτος 2020/2021, σε σχέση με το 2019/2020, στα Σχολεία Δεύτερης Ευκαιρίας αυξήθηκε κατά 4,7% (πίνακας 10).
- Οι **εγγεγραμμένοι μαθητές**, κατά το σχολικό έτος 2020/2021, σε σχέση με το 2019/2020, στα Σχολεία Δεύτερης Ευκαιρίας παρουσίασαν μείωση κατά 6,5% (πίνακας 11).
- Οι **αλλοδαποί μαθητές** κατά το σχολικό έτος 2020/2021, σε σχέση με το 2019/2020, αυξήθηκαν κατά 11,0% (πίνακας 12).
- Οι **μαθητές που έλαβαν απολυτήριο**, κατά το σχολικό έτος 2020/2021, σε σχέση με το 2019/2020, στα Σχολεία Δεύτερης Ευκαιρίας παρουσίασαν μείωση κατά 4,7% (πίνακας 13).

Πίνακας 9. Αριθμός σχολικών μονάδων των Σχολείων Δεύτερης Ευκαιρίας, ανά είδος

Λειτουργία σχολικών μονάδων	Σχολικές μονάδες			Εκ των οποίων:					
				Έδρα			Παράρτημα		
	2019/20	2020/21	Μεταβολή %	2019/20	2020/21	Μεταβολή %	2019/20	2020/21	Μεταβολή %
ΣΥΝΟΛΟ	99	99	0,0	75	75	0,0	24	24	0,0
Ημερήσιες	10	13	30,0	9	11	22,2	1	2	100,0
Απογευματινές	89	86	-3,4	66	64	-3,0	23	22	-4,3

Πίνακας 10. Αριθμός διδακτικού προσωπικού των Σχολείων Δεύτερης Ευκαιρίας, ανά ιδιότητα και φύλο

Ιδιότητα	Σύνολο Ελλάδος			Άρρενες			Θήλειες		
	2019/20	2020/21	Μεταβολή %	2019/20	2020/21	Μεταβολή %	2019/20	2020/21	Μεταβολή %
ΣΥΝΟΛΟ	1.093	1.144	4,7	449	456	1,6	644	688	6,8
Διευθυντές	76	76	0,0	52	47	-9,6	24	29	20,8
Υποδιευθυντές	67	61	-9,0	40	37	-7,5	27	24	-11,1
Αποσπασμένοι	261	182	-30,3	109	82	-24,8	152	100	-34,2
Ωρομίσθιοι	689	825	19,7	248	290	16,9	441	535	21,3

Πίνακας 11. Αριθμός μαθητών των Σχολείων Δεύτερης Ευκαιρίας κατά φύλο και κύκλο

Κύκλος	Σύνολο Ελλάδος			Άρρενες			Θήλεις		
	2019/20	2020/21	Μεταβολή %	2019/20	2020/21	Μεταβολή %	2019/20	2020/21	Μεταβολή %
ΣΥΝΟΛΟ	6.625	6.194	-6,5	3.716	3.497	-5,9	2.909	2.697	-7,3
Κύκλος Α	3.463	3.162	-8,7	1.980	1.813	-8,4	1.483	1.349	-9,0
Κύκλος Β	3.162	3.032	-4,1	1.736	1.684	-3,0	1.426	1.348	-5,5

Πίνακας 12. Αριθμός αλλοδαπών μαθητών των Σχολείων Δεύτερης Ευκαιρίας κατά φύλο

Περιφέρεια	Σύνολο Ελλάδος			Άρρενες			Θήλεις		
	2019/20	2020/21	Μεταβολή %	2019/20	2020/21	Μεταβολή %	2019/20	2020/21	Μεταβολή %
ΣΥΝΟΛΟ	1.168	1.296	11,0	829	907	9,4	339	389	14,7
Χωρών Ευρωπαϊκής Ένωσης	145	153	5,5	102	109	6,9	43	44	2,3
Χωρών εκτός Ευρωπαϊκής Ένωσης	1.021	1.138	11,5	727	798	9,8	294	340	15,6
Άγνωστης υπηκοότητας	2	5	150,0	0	0	-	2	5	150,0

Πίνακας 13. Μαθητές των Σχολείων Δεύτερης Ευκαιρίας του Β' κύκλου που έλαβαν απολυτήριο

Περιφέρειες	Σύνολο Ελλάδος			Άρρενες			Θήλεις		
	2019/20	2020/21	Μεταβολή %	2019/20	2020/21	Μεταβολή %	2019/20	2020/21	Μεταβολή %
Σύνολο Χώρας	2.610	2.487	-4,7	1.411	1.328	-5,9	1.199	1.159	-3,3
Ανατολική Μακεδονία και Θράκη	255	176	-31,0	117	85	-27,4	138	91	-34,1
Κεντρική Μακεδονία	506	536	5,9	272	286	5,1	234	250	6,8
Δυτική Μακεδονία	93	75	-19,4	58	40	-31,0	35	35	0,0
Ήπειρος	117	108	-7,7	69	46	-33,3	48	62	29,2
Θεσσαλία	156	178	14,1	97	99	2,1	59	79	33,9
Στερεά Ελλάδα	235	247	5,1	144	172	19,4	91	75	-17,6
Ιόνιοι Νήσοι	33	37	12,1	23	21	-8,7	10	16	60,0
Δυτική Ελλάδα	260	216	-16,9	131	116	-11,5	129	100	-22,5
Πελοπόννησος	102	101	-1,0	50	60	20,0	52	41	-21,2
Αττική	399	365	-8,5	184	172	-6,5	215	193	-10,2
Βόρειο Αιγαίο	175	146	-16,6	108	66	-38,9	67	80	19,4
Νότιο Αιγαίο	81	79	-2,5	39	30	-23,1	42	49	16,7
Κρήτη	198	223	12,6	119	135	13,4	79	88	11,4

ΕΠΑΓΓΕΛΜΑΤΙΚΗ ΔΕΥΤΕΡΟΒΑΘΜΙΑ ΕΚΠΑΙΔΕΥΣΗ

Από τα στοιχεία των ερευνών Δευτεροβάθμιας Εκπαίδευσης, που αφορούν στα Επαγγελματικά Λύκεια (ΕΠΑΛ) και στις Επαγγελματικές Σχολές (ΕΠΑΣ), παρατηρούνται τα ακόλουθα:

- Οι **σχολικές μονάδες** κατά το σχολικό έτος 2020/2021 σε σχέση με το 2019/2020, παρουσίασαν αύξηση από 459 σε 467 (πίνακας 15).
- Το **διδασκτικό προσωπικό** κατά το σχολικό έτος 2020/2021 σε σχέση με το 2019/2020, παρουσίασε αύξηση από 13.574 σε 13.991 (πίνακας 15).
- Οι **εγγεγραμμένοι μαθητές** κατά το σχολικό έτος 2020/2021 σε σχέση με το 2019/2020, παρουσίασαν αύξηση από 109.625 σε 116.571 (πίνακας 16).
- Οι **αποφοιτήσαντες μαθητές** κατά το σχολικό έτος 2020/2021 σε σχέση με το 2019/2020, παρουσίασαν αύξηση από 28.669 σε 35.270 (πίνακας 16).
- Η **αναλογία του διδακτικού προσωπικού προς τους μαθητές** για το σχολικό έτος 2020/2021 ήταν 1 εκπαιδευτικός για 8,3 μαθητές, ενώ για το σχολικό έτος 2019/2020 η αντίστοιχη αναλογία ήταν 1 προς 8,1 (πίνακες 15 και 16).
- Η **περιφέρεια Αττικής** για το σχολικό έτος 2020/2021 συγκέντρωσε το 26,5% του σχολικού πληθυσμού των ΕΠΑΛ και των ΕΠΑΣ της Χώρας (γράφημα 7).

Στον πίνακα 14 και το γράφημα 4 απεικονίζεται η εξέλιξη του σχολικού πληθυσμού της Δευτεροβάθμιας Επαγγελματικής Εκπαίδευσης τη δεκαετία 2011/2012 – 2020/2021.

Πίνακας 14
Εξέλιξη Σχολικού Πληθυσμού της Δευτεροβάθμιας Επαγγελματικής Εκπαίδευσης
2011/12 - 2020/21

Σχολικό έτος	Αριθμός Εγγεγραμμένων Μαθητών
2011/2012	121.008
2012/2013	123.989
2013/2014	109.917
2014/2015	101.761
2015/2016	98.772
2016/2017	98.568
2017/2018	97.452
2018/2019	103.440
2019/2020	109.625
2020/2021	116.571

Γράφημα 4
Εξέλιξη Σχολικού Πληθυσμού της Δευτεροβάθμιας Επαγγελματικής Εκπαίδευσης
2011/12 - 2020/21

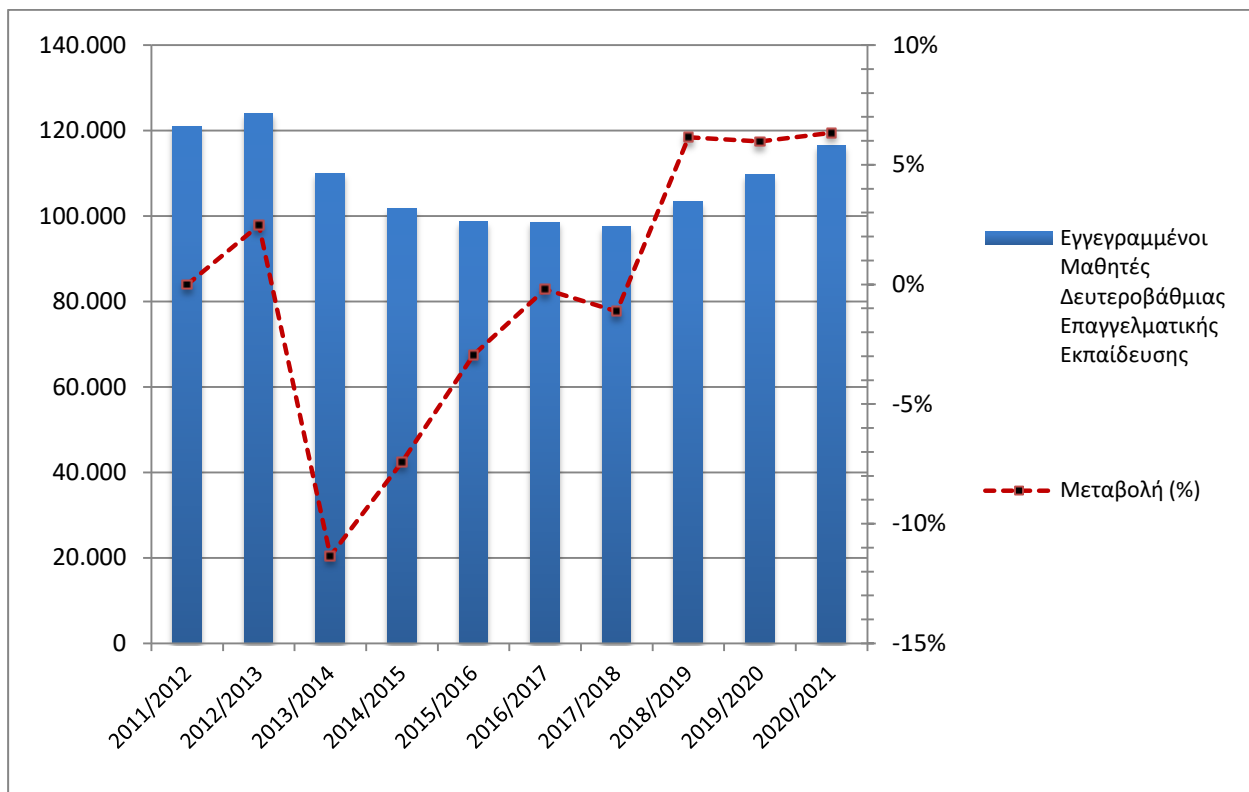

Στον πίνακα 15 παρουσιάζονται τα στοιχεία που αφορούν στον αριθμό των σχολικών μονάδων και του διδακτικού προσωπικού για τα σχολικά έτη 2019/2020 και 2020/2021.

Πίνακας 15. Πλήθος σχολικών μονάδων και διδακτικό προσωπικό⁶

<i>Κατά Είδος Σχολικής Μονάδας</i>						
Σχολικές Μονάδες	Πλήθος σχολικών μονάδων			Διδακτικό προσωπικό		
	2019/20	2020/21	Μεταβολή (%)	2019/20	2020/21	Μεταβολή (%)
ΕΠΑ.Λ Υπουργείου Παιδείας και Θρησκευμάτων	403	411	2,0	12.074	12.528	3,8
ΕΠΑ.Σ Υπουργείου Εργασίας και Κοινωνικών Υποθέσεων	50	50	0,0	1.437	1.400	-2,6
ΕΠΑ.Σ Υπουργείου Αγροτικής Ανάπτυξης και Τροφίμων	6	6	0,0	63	63	0,0
ΣΥΝΟΛΟ	459	467	1,7	13.574	13.991	3,1
<i>Κατά Περιφέρεια</i>						
Περιφέρεια	Πλήθος σχολικών μονάδων			Διδακτικό προσωπικό		
	2019/20	2020/21	Μεταβολή (%)	2019/20	2020/21	Μεταβολή (%)
Ανατολική Μακεδονία και Θράκη	30	31	3,3	889	926	4,2
Κεντρική Μακεδονία	71	71	0,0	2.550	2.616	2,6
Δυτική Μακεδονία	19	21	10,5	589	616	4,6
Θεσσαλία	37	39	5,4	1.121	1.187	5,9
Ήπειρος	19	19	0,0	502	535	6,6
Ιόνιοι Νήσοι	11	11	0,0	255	265	3,9
Δυτική Ελλάδα	34	34	0,0	840	881	4,9
Στερεά Ελλάδα	24	24	0,0	617	629	1,9
Πελοπόννησος	31	32	3,2	649	673	3,7
Αττική	107	107	0,0	3.347	3.379	1,0
Βόρειο Αιγαίο	20	21	5,0	481	510	6,0
Νότιο Αιγαίο	26	27	3,8	672	678	0,9
Κρήτη	30	30	0,0	1.062	1.096	3,2
ΣΥΝΟΛΟ	459	467	1,7	13.574	13.991	3,1

⁶ Στο διδακτικό προσωπικό περιλαμβάνονται και οι «απόντες». Απόντες θεωρούνται όσοι ανήκουν οργανικά στο σχολείο, αλλά απουσιάζουν για διάστημα μεγαλύτερο των 20 εργάσιμων ημερών (λόγω ασθένειας, τοκετού, μετεκπαίδευσης κλπ.) και έχει ζητηθεί η αντικατάστασή τους, καθώς και οι αποσπασμένοι στο [Υπουργείο Παιδείας και Θρησκευμάτων](#), σε Διεύθυνση Δευτεροβάθμιας Εκπαίδευσης ή αλλού.

Γράφημα 5. Κατανομή σχολικών μονάδων κατά περιφέρεια, σχολικό έτος 2020/21

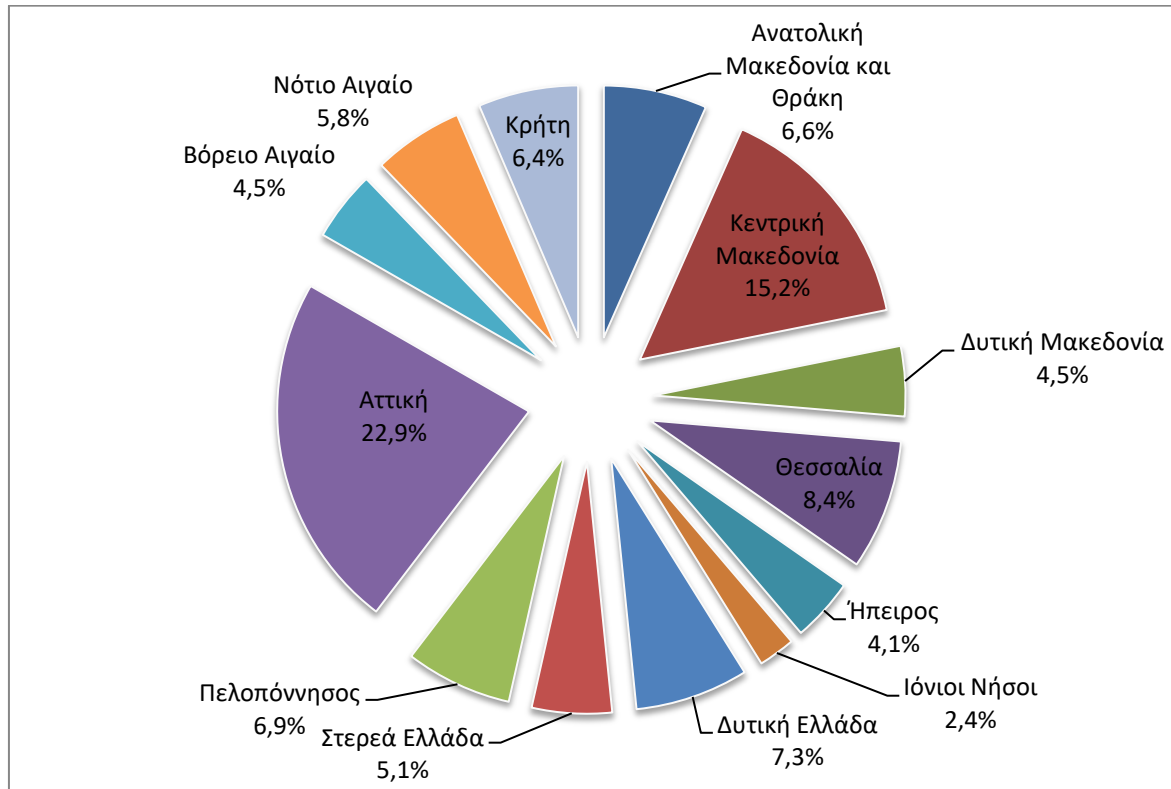

Γράφημα 6. Κατανομή διδακτικού προσωπικού κατά περιφέρεια, σχολικό έτος 2020/21

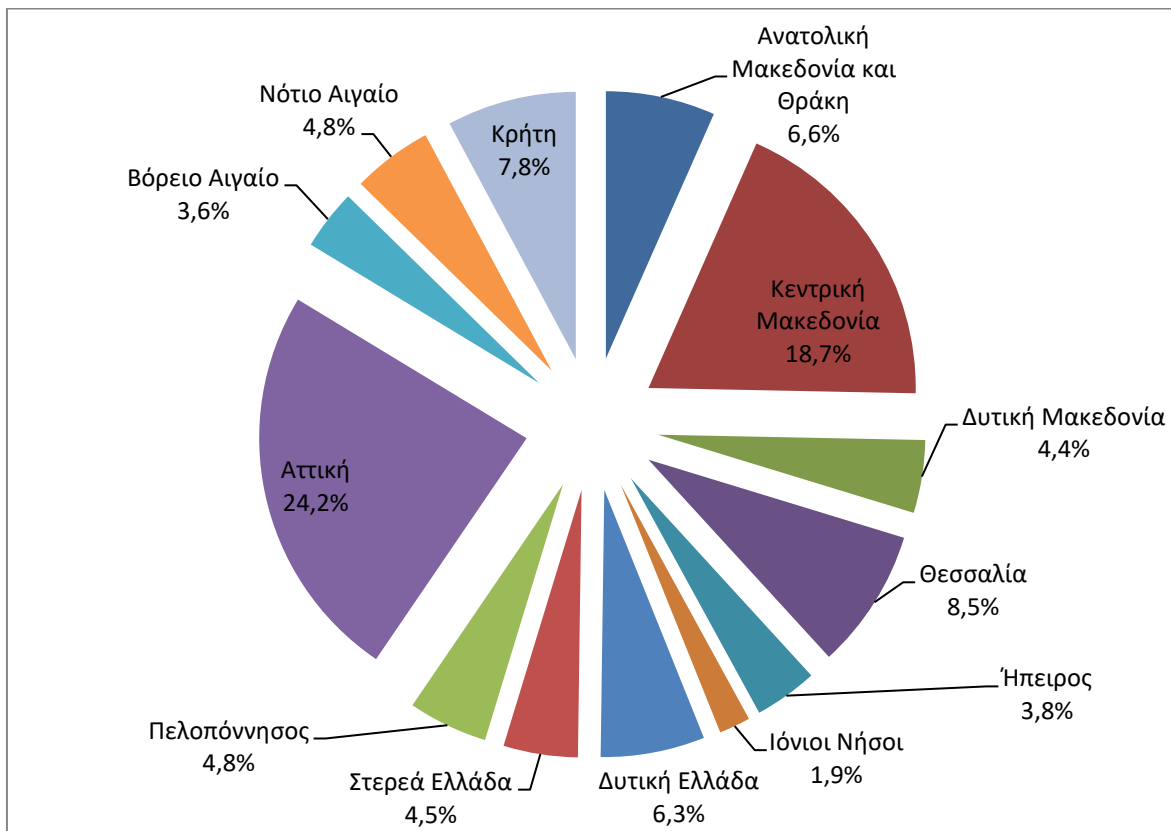

Στον πίνακα 16 απεικονίζονται τα στοιχεία που αφορούν στους εγγεγραμμένους και αποφοιτήσαντες μαθητές για τα σχολικά έτη 2019/2020 και 2020/2021.

Πίνακας 16. Εγγεγραμμένοι και αποφοιτήσαντες μαθητές κατά είδος σχολικής μονάδας και περιφέρεια

<i>Κατά Είδος Σχολικής Μονάδας</i>						
Σχολικές Μονάδες	Σύνολο εγγεγραμμένων			Σύνολο αποφοιτησάντων*		
	2019/20	2020/21	Μεταβολή (%)	2019/20	2020/21	Μεταβολή (%)
ΕΠΑ.Λ Υπουργείου Παιδείας και Θρησκευμάτων	101.601	108.408	6,7	25.460	32.175	26,4
ΕΠΑ.Σ Υπουργείου Εργασίας και Κοινωνικών Υποθέσεων	7.804	7.951	1,9	3.069	2.935	-4,4
ΕΠΑ.Σ Υπουργείου Αγροτικής Ανάπτυξης και Τροφίμων	220	212	-3,6	140	160	14,3
ΣΥΝΟΛΟ	109.625	116.571	6,3	28.669	35.270	23,0
<i>Κατά Περιφέρεια</i>						
Περιφέρεια	Σύνολο εγγεγραμμένων			Σύνολο αποφοιτησάντων*		
	2019/20	2020/21	Μεταβολή (%)	2019/20	2020/21	Μεταβολή (%)
Ανατολική Μακεδονία και Θράκη	6.945	7.505	8,1	1.833	2.353	28,4
Κεντρική Μακεδονία	22.789	24.254	6,4	6.090	7.379	21,2
Δυτική Μακεδονία	5.021	5.449	8,5	1.389	1.735	24,9
Θεσσαλία	8.183	8.916	9,0	2.246	2.689	19,7
Ήπειρος	3.711	4.096	10,4	895	1.290	44,1
Ιόνιοι Νήσοι	1.643	1.834	11,6	404	472	16,8
Δυτική Ελλάδα	6.630	6.963	5,0	1.880	2.188	16,4
Στερεά Ελλάδα	4.300	4.643	8,0	1.153	1.312	13,8
Πελοπόννησος	4.417	4.724	7,0	1.250	1.455	16,4
Αττική	29.932	30.896	3,2	7.390	9.122	23,4
Βόρειο Αιγαίο	3.117	3.300	5,9	790	1.038	31,4
Νότιο Αιγαίο	4.129	4.505	9,1	1.141	1.353	18,6
Κρήτη	8.808	9.486	7,7	2.208	2.884	30,6
ΣΥΝΟΛΟ	109.625	116.571	6,3	28.669	35.270	23,0

*Σύμφωνα με τον ν. 4763/2020 η φοίτηση στα Εσπερινά Επαγγελματικά Λύκεια μειώθηκε από τέσσερα σε τρία έτη.

Γράφημα 7. Σύνολο εγγεγραμμένων κατά περιφέρεια, σχολικό έτος 2020/21

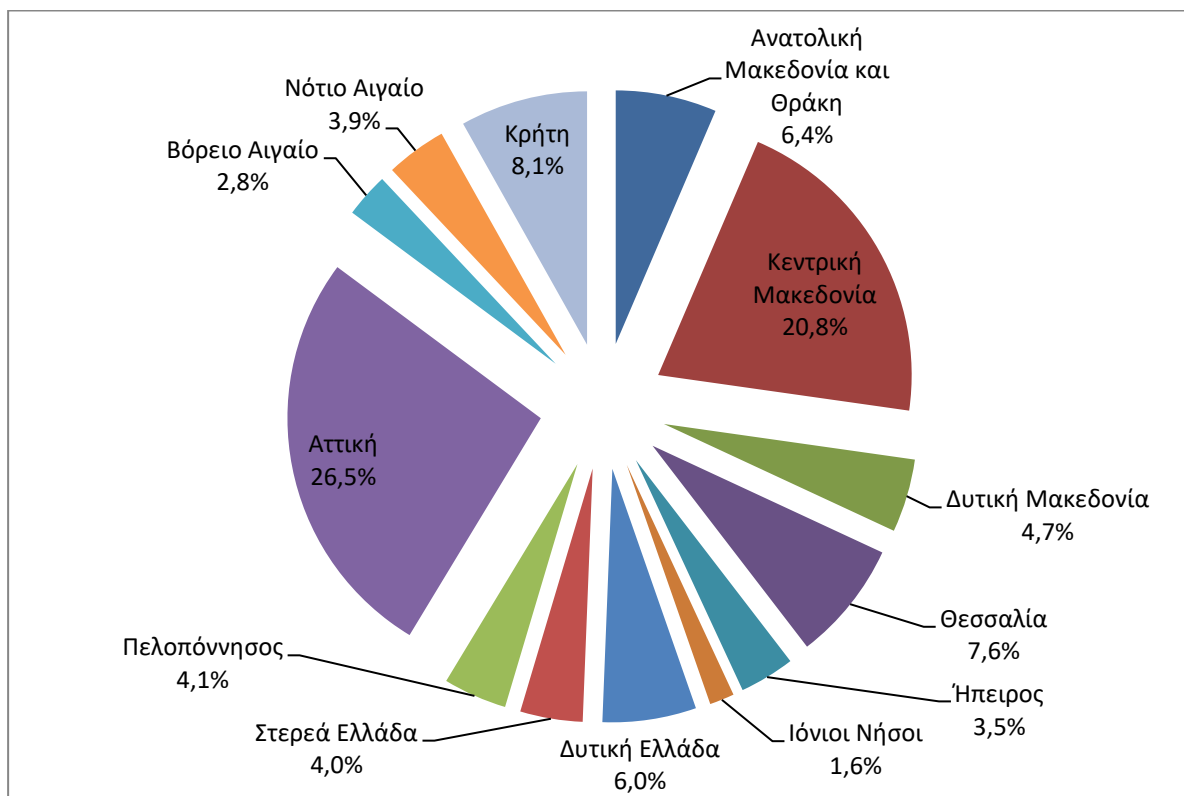

Γράφημα 8. Σύνολο αποφοίτων κατά περιφέρεια, σχολικό έτος 2020/21

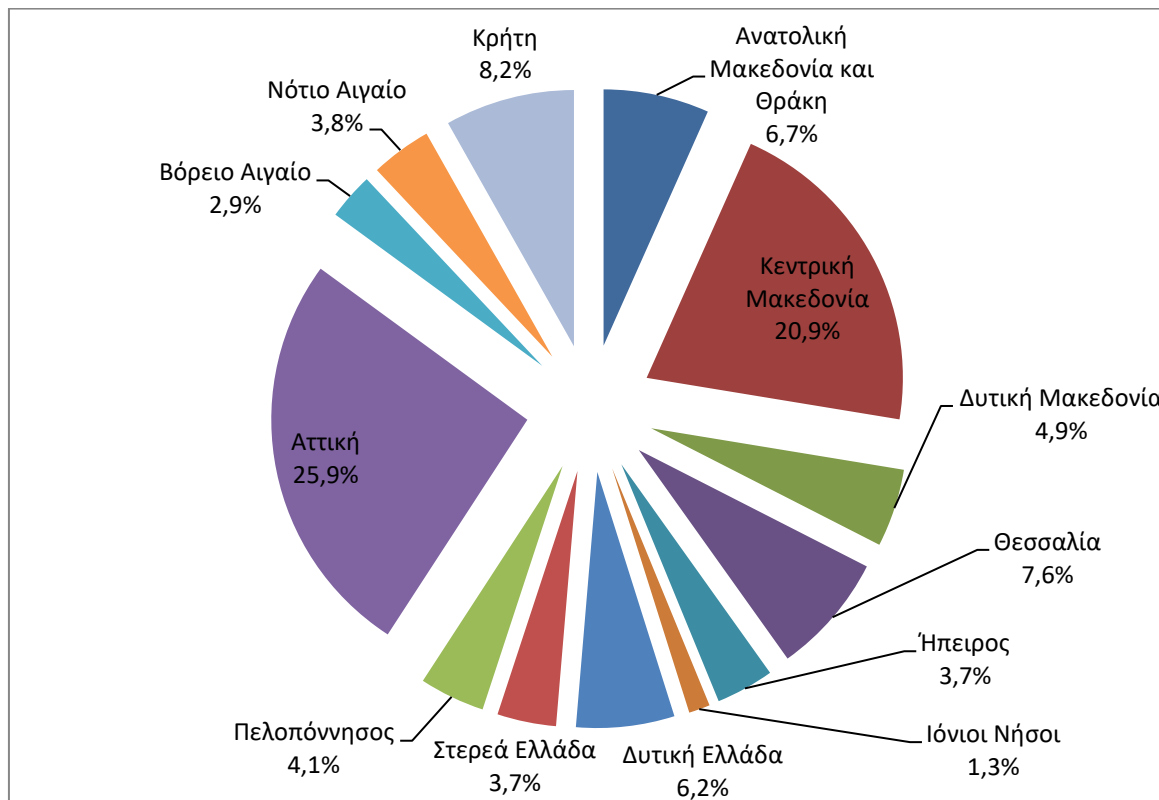

ΕΠΕΞΗΓΗΜΑΤΙΚΕΣ ΣΗΜΕΙΩΣΕΙΣ

Έρευνες Γενικής και Επαγγελματικής Δευτεροβάθμιας Εκπαίδευσης Οι Έρευνες στη Γενική και Επαγγελματική Δευτεροβάθμια Εκπαίδευση αποσκοπούν στην κατάρτιση στατιστικών σε ετήσια βάση, αναφορικά με τον αριθμό των σχολικών μονάδων, καθώς και τον αριθμό του διδακτικού προσωπικού στα Γυμνάσια, Γενικά και Επαγγελματικά Λύκεια, Επαγγελματικές Σχολές, Εκκλησιαστικά Γυμνάσια και Λύκεια και στα Σχολεία Δεύτερης Ευκαιρίας. Οι εν λόγω έρευνες διενεργούνται σε ετήσια βάση σε όλα τα Κράτη-Μέλη της Ευρωπαϊκής Ένωσης, με κοινά πρότυπα και μεθόδους.

Ειδικότερα, η έρευνα στη Δευτεροβάθμια Επαγγελματική Εκπαίδευση περιλαμβάνει:

- Τα Επαγγελματικά Λύκεια (ΕΠΑΛ)
- Τις Επαγγελματικές Σχολές (ΕΠΑΣ)

Τα ΕΠΑΛ και οι ΕΠΑΣ είναι αρμοδιότητας του Υπουργείου Παιδείας και Θρησκευμάτων (ΥΠ.ΠΑΙ.Θ.), του Υπουργείου Αγροτικής Ανάπτυξης και Τροφίμων και του Υπουργείου Εργασίας και Κοινωνικών Υποθέσεων (ΟΑΕΔ). Από το σχολικό έτος 2014/2015, οι δημόσιες ΕΠΑΣ του ΥΠ.ΠΑΙ.Θ. καταργήθηκαν, ενώ εξακολουθούν να λειτουργούν ιδιωτικές ΕΠΑΣ υπό την εποπτεία του ΥΠ.ΠΑΙ.Θ.

Νομικό πλαίσιο Κανονισμός 452/2008 του Ευρωπαϊκού Κοινοβουλίου και του Συμβουλίου και Εφαρμοστικός Κανονισμός 912/2013 της Επιτροπής.

Μονάδα αναφοράς Μονάδα αναφοράς είναι η σχολική μονάδα εκπαίδευσης.

Κάλυψη Σύνολο Χώρας.

Γεωγραφική Ταξινόμηση Η γεωγραφική ταξινόμηση βασίζεται στην Ονοματολογία των Εδαφικών Στατιστικών Μονάδων (NUTS).

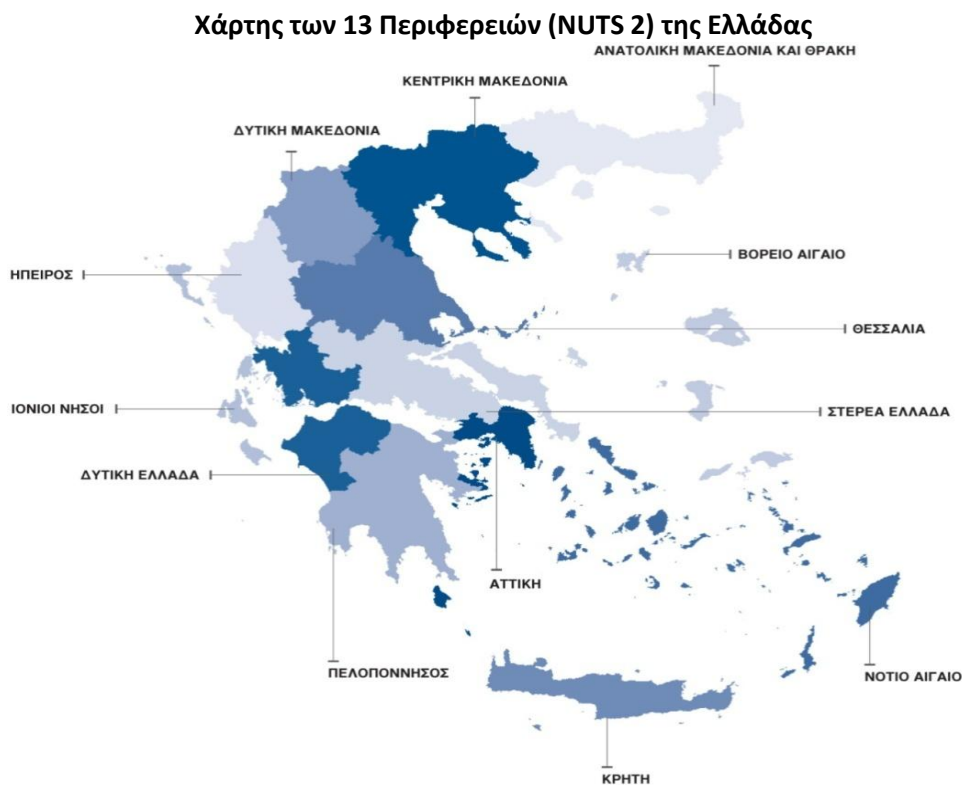

Διάθεση αποτελεσμάτων	Τα στοιχεία δημοσιεύονται σε ετήσια βάση στον ιστότοπο της ΕΛΣΤΑΤ.
Περίοδος αναφοράς	Τα στοιχεία των ερευνών αναφέρονται στη λήξη του σχολικού έτους 2020/2021.
Μεθοδολογία και κάλυψη	<p>Οι έρευνες Δευτεροβάθμιας Εκπαίδευσης περιλαμβάνουν τις σχολικές μονάδες όλης της Χώρας και διενεργούνται σε ετήσια βάση. Μέχρι και το σχολικό έτος 2013/2014, η συλλογή των στοιχείων γινόταν μέσω ερωτηματολογίων που συμπλήρωναν οι σχολικές μονάδες. Από το σχολικό έτος 2014/2015, η συλλογή των στοιχείων πραγματοποιείται με δύο τρόπους:</p> <ul style="list-style-type: none"> - Για τις δημόσιες σχολικές μονάδες, η συλλογή γίνεται με άντληση στοιχείων από την πλατφόρμα MySchool του Υπουργείου Παιδείας και Θρησκευμάτων, η οποία ενημερώνεται συνεχώς. - Για τις δημόσιες σχολικές μονάδες εκτός ΥΠ.ΠΑΙ.Θ. και για τις ιδιωτικές σχολικές μονάδες, η συλλογή των στοιχείων πραγματοποιείται με τη συμπλήρωση έντυπων ερωτηματολογίων. <p>Η συλλογή των στοιχείων στα Σχολεία Δεύτερης Ευκαιρίας πραγματοποιήθηκε με την αποστολή έντυπων ερωτηματολογίων.</p>
Παραπομπές	<p>Περισσότερες πληροφορίες, όπως πίνακες αποτελεσμάτων, δείγματα δελτίων - ερωτηματολογίων κλπ., σχετικά με τις Έρευνες Δευτεροβάθμιας Εκπαίδευσης, μπορούν να αναζητηθούν στην ιστοσελίδα της Ελληνικής Στατιστικής Αρχής (ΕΛΣΤΑΤ) www.statistics.gr στους Συνδέσμους «Στατιστικές» / Πληθυσμός και Κοινωνικές Συνθήκες / Εκπαίδευση / Δευτεροβάθμια Εκπαίδευση/ Γυμνάσια (έναρξη-λήξη) ή Γενικά Λύκεια (έναρξη-λήξη) και «Στατιστικές» / Πληθυσμός και Κοινωνικές Συνθήκες / Εκπαίδευση / Δευτεροβάθμια Επαγγελματική Εκπαίδευση (έναρξη-λήξη).</p>