



ΚΙΝΗΣΗ ΜΟΥΣΕΙΩΝ ΚΑΙ ΑΡΧΑΙΟΛΟΓΙΚΩΝ ΧΩΡΩΝ ΜΑΡΤΙΟΣ 2023

Η Ελληνική Στατιστική Αρχή (ΕΛΣΤΑΤ) ανακοινώνει τα αποτελέσματα της Έρευνας Κίνησης Μουσείων και Αρχαιολογικών Χώρων για τον μήνα Μάρτιο 2023. Συγκεκριμένα:

- Κατά το μήνα Μάρτιο του 2023 σε σύγκριση με τον αντίστοιχο μήνα του 2022, καταγράφεται αύξηση των επισκεπτών μουσείων κατά 81,0%, των επισκεπτών ελεύθερης εισόδου κατά 96,4% και των αντίστοιχων εισπράξεων κατά 130,2% (Πίνακας 1).
- Στους αρχαιολογικούς χώρους, κατά το μήνα Μάρτιο 2023 σε σύγκριση με τον αντίστοιχο μήνα του 2022, καταγράφεται αύξηση των επισκεπτών κατά 83,5%, των επισκεπτών ελεύθερης εισόδου κατά 112,9% και των εισπράξεων κατά 81,6% (Πίνακας 1).
- Κατά το τρίμηνο Ιανουαρίου – Μαρτίου 2023 παρατηρείται αύξηση, σε σχέση με την αντίστοιχη περίοδο του 2022, κατά 95,9% στους επισκέπτες των Μουσείων, κατά 108,9% στους επισκέπτες ελεύθερης εισόδου και κατά 144,8% στις αντίστοιχες εισπράξεις (Πίνακας 2).
- Στους Αρχαιολογικούς χώρους, κατά το τρίμηνο Ιανουαρίου - Μαρτίου 2023, παρατηρείται αύξηση σε σχέση με την αντίστοιχη περίοδο του έτους 2022 κατά 83,8% στους επισκέπτες, κατά 81,5% στους επισκέπτες ελεύθερης εισόδου και κατά 103,9% στις αντίστοιχες εισπράξεις (Πίνακας 2).

Γράφημα 1: Κίνηση Μουσείων και Αρχαιολογικών Χώρων (Ιανουάριος 2018 – Μάρτιος 2023)

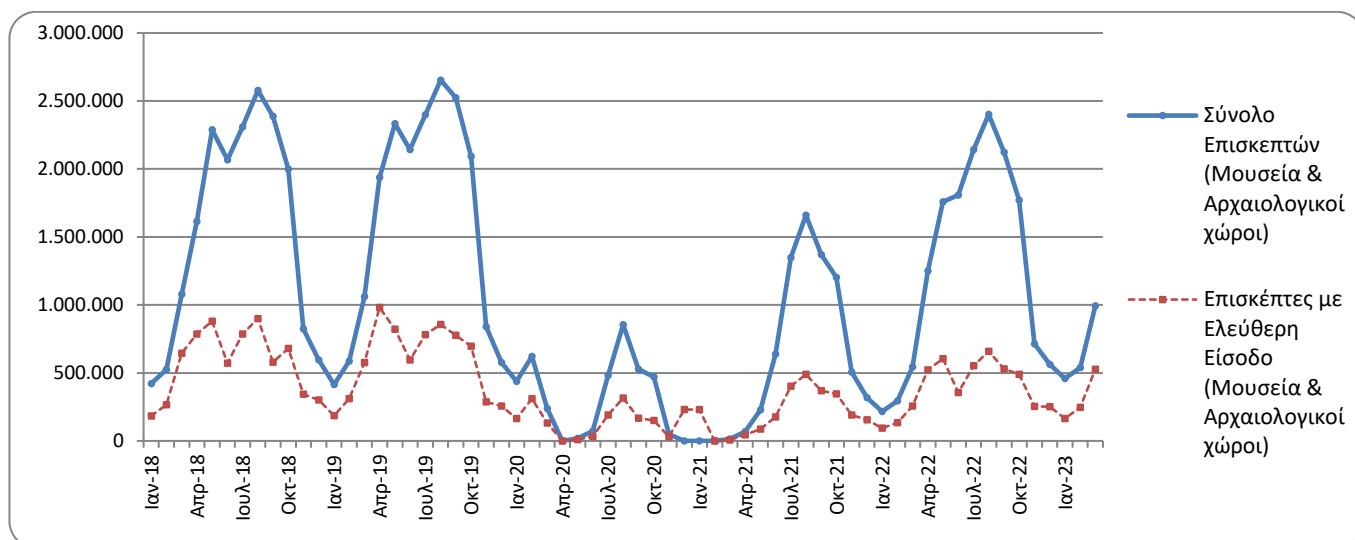

Πληροφορίες για μεθοδολογικά θέματα:

Διεύθυνση Τομεακών Στατιστικών
Τμήμα Στατιστικών Τουρισμού και Πολιτισμού
Η Προϊσταμένη του τμήματος: Ελένη Παπαδοπούλου
Τηλ: 213 135 2168
e-mail: e.papadopoulou@statistics.gr

Πληροφορίες για παροχή δεδομένων:

Τηλ.: 213 135 2022, 2308, 2310
e-mail: data.dissem@statistics.gr

**ΠΙΝΑΚΑΣ 1: ΕΠΙΣΚΕΠΤΕΣ ΜΟΥΣΕΙΩΝ ΚΑΙ ΑΡΧΑΙΟΛΟΓΙΚΩΝ ΧΩΡΩΝ – ΕΙΣΠΡΑΞΕΙΣ
(ΜΑΡΤΙΟΣ 2022 ΚΑΙ ΜΑΡΤΙΟΣ 2023)**

I. ΑΡΙΘΜΟΣ ΕΠΙΣΚΕΠΤΩΝ			
Μουσεία - Αρχαιολογικοί Χώροι	2022	2023	Μεταβολή 2023/2022
Γενικό σύνολο επισκεπτών (Α+Β)	544.306	993.644	82,6%
A. Μουσεία (Γ+Ε)	212.786	385.229	81,0%
Μουσείο Ακρόπολης	68.400	160.440	134,6%
Εθνικό Αρχαιολογικό	21.337	47.608	123,1%
Αρχαίας Ολυμπίας	4.279	4.716	10,2%
Παλάτι Ιπποτών (Ρόδου)	2.272	7.216	217,6%
Ηρακλείου (Κρήτης)	4.026	8.787	118,3%
Λευκού Πύργου	7.998	7.128	-10,9%
Δελφών	7.368	19.938	170,6%
Λοιπών μουσείων	97.106	129.396	33,3%
B. Αρχαιολογικοί χώροι (Δ+Ζ)	331.520	608.415	83,5%
Επιδαύρου ⁽¹⁾	14.553	43.411	198,3%
Ακροπόλεως Μυκηνών και Θησαυρού Ατρέα	15.306	42.248	176,0%
Ακροπόλεως Αθηνών	119.839	227.354	89,7%
Σουνίου	17.873	21.193	18,6%
Ακροπόλεως Λίνδου	1.254	5.514	339,7%
Βασιλικοί Τάφοι Βεργίνας	7.668	19.192	150,3%
Αρχαίας Ολυμπίας	9.509	21.623	127,4%
Κνωσού (Κρήτης)	7.329	12.395	69,1%
Φαιστού (Κρήτης)	739	1.165	57,6%
Αρχαίας Κορίνθου ⁽¹⁾	5.254	11.172	112,6%
Μυστρά ⁽¹⁾	5.408	9.260	71,2%
Δελφών	13.445	33.189	146,9%
Λοιπών αρχαιολογικών χώρων	113.343	160.699	41,8%
II. ΑΡΙΘΜΟΣ ΕΠΙΣΚΕΠΤΩΝ ΜΕ ΕΙΣΙΤΗΡΙΟ			
	2022	2023	Μεταβολή 2023/2022
Σύνολο Επισκεπτών Με Εισιτήριο (Γ+Δ)	287.079	465.383	62,1%
Γ. Μουσεία	95.498	154.862	62,2%
Δ. Αρχαιολογικοί χώροι	191.581	310.521	62,1%
III. ΑΡΙΘΜΟΣ ΕΠΙΣΚΕΠΤΩΝ ΕΛΕΥΘΕΡΗΣ ΕΙΣΟΔΟΥ			
	2022	2023	Μεταβολή 2023/2022
Σύνολο Επισκεπτών Ελεύθερης Εισόδου (Ε+Ζ)	257.227	528.261	105,4%
Ε. Μουσεία	117.288	230.367	96,4%
Ζ. Αρχαιολογικοί χώροι	139.939	297.894	112,9%
IV. ΕΙΣΠΡΑΞΕΙΣ (σε ευρώ)			
	2022	2023	Μεταβολή 2023/2022
Σύνολο Εισπράξεων (Η+Θ)	2.140.219	4.128.523	92,9%
Η. Μουσεία	496.095	1.141.975	130,2%
Θ. Αρχαιολογικοί χώροι	1.644.124	2.986.548	81,6%

⁽¹⁾ Ισχύει ενιαίο εισιτήριο για το μουσείο και τον αρχαιολογικό χώρο.

Στα παρακάτω διαγράμματα παρουσιάζεται η πορεία των εισπράξεων Μουσείων και Αρχαιολογικών χώρων (γράφημα 2) καθώς και η επισκεψιμότητα ανά Μουσείο (γράφημα 3) και ανά Αρχαιολογικό χώρο (γράφημα 4).

Γράφημα 2: Εισπράξεις Μουσείων και Αρχαιολογικών χώρων (Ιανουάριος 2018 – Μάρτιος 2023)
(σε χιλιάδες ευρώ)

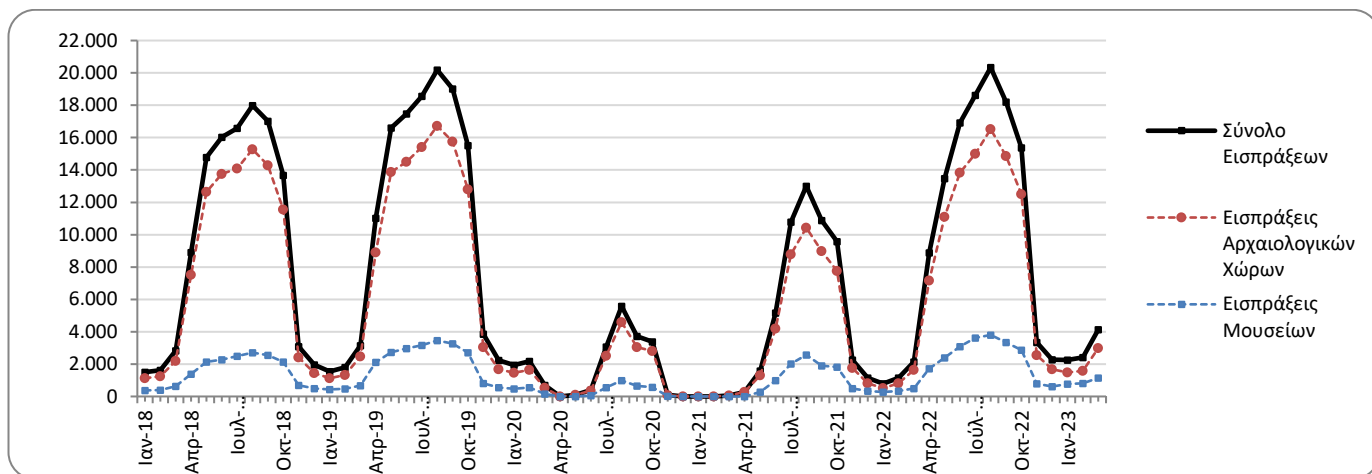

Γράφημα 3: Επισκεψιμότητα Μουσείων, Μάρτιος 2023

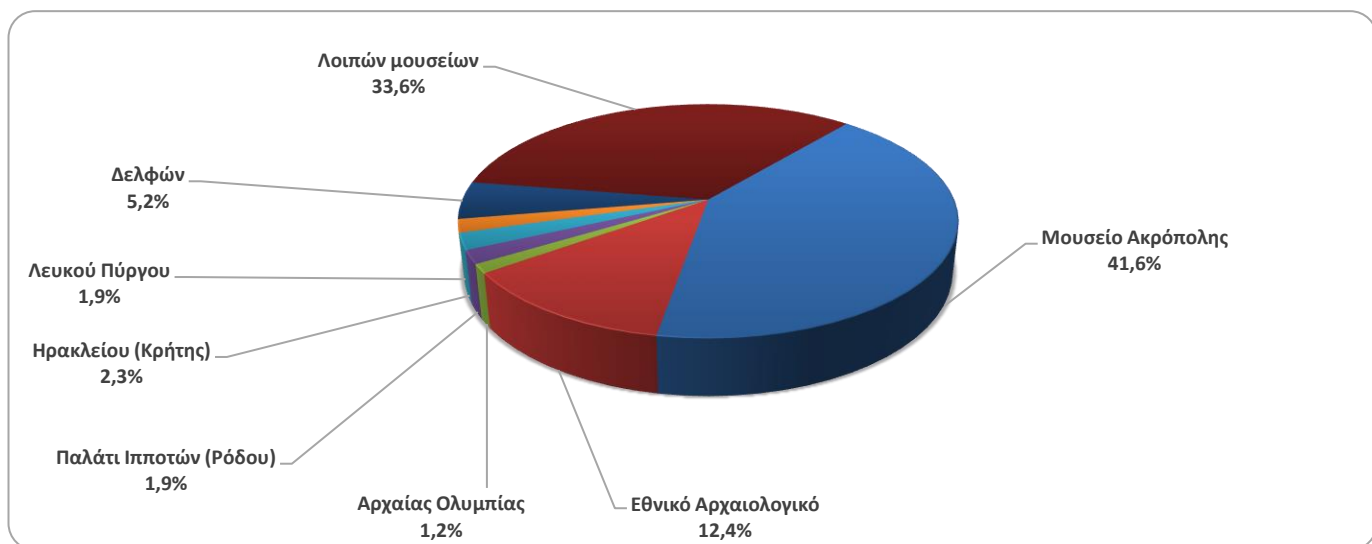

Γράφημα 4: Επισκεψιμότητα Αρχαιολογικών χώρων, Μάρτιος 2023

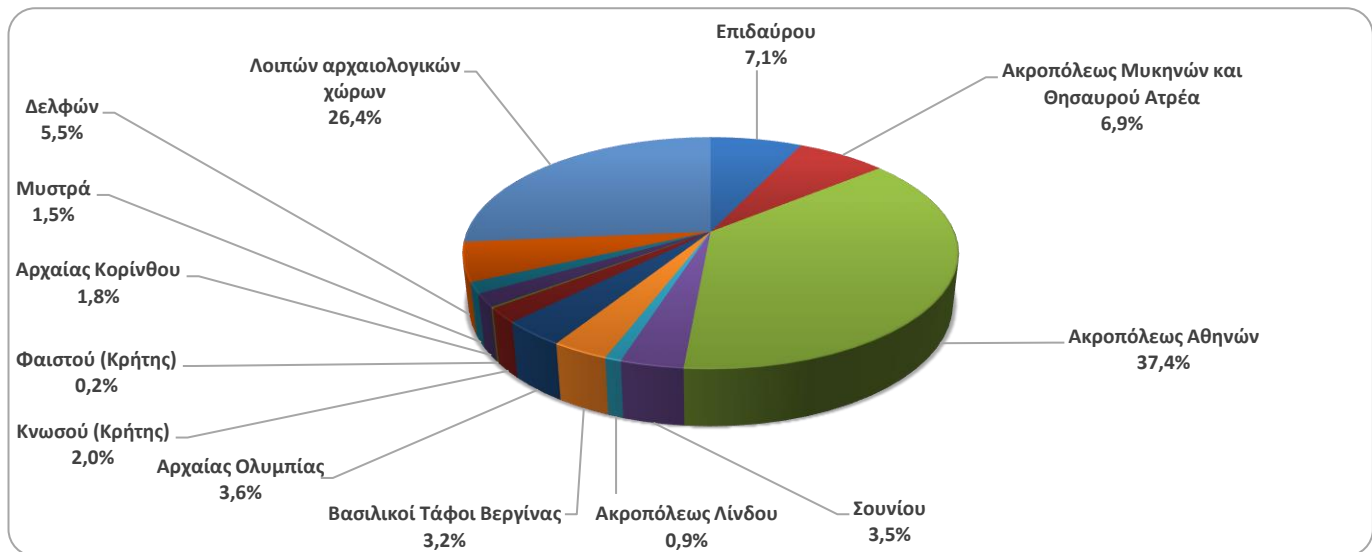

**ΠΙΝΑΚΑΣ 2: ΕΠΙΣΚΕΠΤΕΣ ΜΟΥΣΕΙΩΝ ΚΑΙ ΑΡΧΑΙΟΛΟΓΙΚΩΝ ΧΩΡΩΝ - ΕΙΣΠΡΑΞΕΙΣ
(2021, 2022, ΙΑΝΟΥΑΡΙΟΣ-ΜΑΡΤΙΟΣ 2022, 2023)**

I. ΑΡΙΘΜΟΣ ΕΠΙΣΚΕΠΤΩΝ					
Μουσεία - Αρχαιολογικοί Χώροι	2021 ⁽²⁾	2022	ΙΑΝΟΥΑΡΙΟΣ - ΜΑΡΤΙΟΣ		Μεταβολή
			2022	2023	2023/2022
Γενικό σύνολο επισκεπτών (Α+Β)	7.357.026	15.583.552	1.055.623	1.991.804	88,7%
A. Μουσεία (Γ+Ε)	2.047.481	4.636.901	425.846	834.079	95,9%
Μουσείο Ακρόπολης	547.908	1.397.353	126.449	313.994	148,3%
Εθνικό Αρχαιολογικό	189.208	474.821	41.192	98.569	139,3%
Αρχαίας Ολυμπίας	34.367	85.179	6.295	6.803	8,1%
Παλάτι Ιπποτών (Ρόδου)	142.530	263.521	4.011	12.217	204,6%
Ηρακλείου (Κρήτης)	127.574	249.715	7.065	17.729	150,9%
Λευκού Πύργου	77.983	193.916	16.358	28.603	74,9%
Δελφών	58.102	151.512	15.233	35.551	133,4%
Λοιπών μουσείων	869.809	1.820.884	209.243	320.613	53,2%
B. Αρχαιολογικοί χώροι (Δ+Ζ)	5.309.545	10.946.651	629.777	1.157.725	83,8%
Επιδαύρου ⁽¹⁾	182.118	393.077	23.814	65.187	173,7%
Ακροπόλεως Μυκηνών και Θησαυρού Ατρέα	156.227	372.448	26.178	67.102	156,3%
Ακροπόλεως Αθηνών	1.219.717	3.019.841	234.822	454.003	93,3%
Σουνίου	171.348	314.506	40.335	49.639	23,1%
Ακροπόλεως Λίνδου	349.418	596.331	1.952	6.864	251,6%
Βασιλικοί Τάφοι Βεργίνας	56.790	168.444	13.794	36.528	164,8%
Αρχαίας Ολυμπίας	143.549	338.365	13.580	33.238	144,8%
Κνωσού (Κρήτης)	445.160	831.320	11.792	21.737	84,3%
Φαιστού (Κρήτης)	48.599	74.817	1.159	2.238	93,1%
Αρχαίας Κορίνθου ⁽¹⁾	59.271	153.616	9.295	20.889	124,7%
Μυστρά ⁽¹⁾	78.762	139.512	9.899	15.531	56,9%
Δελφών	146.061	332.870	29.178	62.759	115,1%
Λοιπών αρχαιολογικών χώρων	2.252.525	4.211.504	213.979	322.010	50,5%
II. ΑΡΙΘΜΟΣ ΕΠΙΣΚΕΠΤΩΝ ΜΕ ΕΙΣΙΤΗΡΙΟ					
	2021 ⁽²⁾	2022	ΙΑΝΟΥΑΡΙΟΣ - ΜΑΡΤΙΟΣ		Μεταβολή
			2022	2023	2023/2022
Σύνολο Επισκεπτών Με Εισιτήριο (Γ+Δ)	5.090.418	10.877.516	570.765	1.052.900	84,5%
Γ. Μουσεία	1.289.896	2.883.216	211.145	385.578	82,6%
Δ. Αρχαιολογικοί χώροι	3.800.522	7.994.300	359.620	667.322	85,6%
III. ΑΡΙΘΜΟΣ ΕΠΙΣΚΕΠΤΩΝ ΕΛΕΥΘΕΡΗΣ ΕΙΣΟΔΟΥ					
	2021 ⁽²⁾	2022	ΙΑΝΟΥΑΡΙΟΣ - ΜΑΡΤΙΟΣ		Μεταβολή
			2022	2023	2023/2022
Σύνολο Επισκεπτών Ελεύθερης Εισόδου (Ε+Ζ)	2.266.608	4.706.036	484.858	938.904	93,6%
Ε. Μουσεία	757.585	1.753.685	214.701	448.501	108,9%
Ζ. Αρχαιολογικοί χώροι	1.509.023	2.952.351	270.157	490.403	81,5%
IV. ΕΙΣΠΡΑΞΕΙΣ (σε ευρώ)					
	2021 ⁽²⁾	2022	ΙΑΝΟΥΑΡΙΟΣ - ΜΑΡΤΙΟΣ		Μεταβολή
			2022	2023	2023/2022
Σύνολο Εισπράξεων (Η+Θ)	54.735.194	121.535.113	4.090.213	8.796.903	115,1%
Η. Μουσεία	10.385.644	23.361.465	1.113.812	2.726.710	144,8%
Θ. Αρχαιολογικοί χώροι	44.349.550	98.173.648	2.976.401	6.070.193	103,9%

⁽¹⁾ Ισχύει ενιαίο εισιτήριο για το μουσείο και τον αρχαιολογικό χώρο.

⁽²⁾ Η λειτουργία των Μουσείων αναστάλη σταδιακά από την 1^η Νοεμβρίου 2020 έως τις 13 Μαΐου 2021. Αντίστοιχα, η λειτουργία των Αρχαιολογικών Χώρων, αναστάλη από τις 7 Νοεμβρίου 2020 έως τις 21 Μαρτίου 2021, σε εφαρμογή των μέτρων που ελήφθησαν για την αντιμετώπιση της πανδημίας της νόσου του κορωνοϊού (COVID-19).

ΕΠΕΞΗΓΗΜΑΤΙΚΕΣ ΣΗΜΕΙΩΣΕΙΣ

Έρευνα Κίνησης Μουσείων και Αρχαιολογικών χώρων	<p>Η έρευνα Κίνησης Μουσείων και Αρχαιολογικών Χώρων παρουσιάζει αποτελέσματα από το έτος 1970. Με την έρευνα αυτή συγκεντρώνονται στοιχεία από τον Οργανισμό Διαχείρισης και Ανάπτυξης Πολιτιστικών Πόρων (Ο.Δ.Α.Π.), εποπτευόμενο φορέα από το Υπουργείο Πολιτισμού και Αθλητισμού, σχετικά με τον αριθμό των επισκεπτών και των εισπράξεων από τα διατεθέντα εισιτήρια στα Μουσεία αρχαιολογικού και ιστορικού ενδιαφέροντος και στους Αρχαιολογικούς χώρους.</p> <p>Για το Μουσείο Ακρόπολης διατίθενται στοιχεία επισκεπτών και εισπράξεων από τον μήνα Δεκέμβριο του 2009.</p>
Νομικό πλαίσιο	<p>Η παρούσα έρευνα, η οποία διεξάγεται από το έτος 1970, είναι συνεχής και παράγει μηνιαία στοιχεία και κατ' επέκταση ετήσια, στη βάση της ΚΥΑ 15189/Β379/73.</p>
Περίοδος Αναφοράς	<p>1/3/2023 - 31/3/2023</p>
Μεθοδολογία και ορισμοί	<p>Η έρευνα διενεργείται σε μηνιαία βάση και τα στοιχεία συγκεντρώνονται κυρίως από τον Οργανισμό Διαχείρισης και Ανάπτυξης Πολιτιστικών Χώρων (Ο.Δ.Α.Π.), εποπτευόμενο φορέα από το Υπουργείο Πολιτισμού και Αθλητισμού. Τα στοιχεία που συγκεντρώνονται αφορούν τον αριθμό των επισκεπτών και των αντίστοιχων εισπράξεων από τα διατεθέντα εισιτήρια στα Μουσεία αρχαιολογικού και ιστορικού ενδιαφέροντος και τους Αρχαιολογικούς χώρους της χώρας. Στοιχεία παρουσιάζονται κατά μήνα και στο τέλος του έτους συνολικά για όλο το έτος.</p>
	<p>Αριθμός ενιαίων εισιτηρίων:</p> <p>Από τον Απρίλιο 1999, εκτός του καθιερωμένου εισιτηρίου, άρχισε να καταβάλλεται ενιαίο εισιτήριο σε ορισμένα μουσεία και αρχαιολογικούς χώρους. Το σύνολο των εισιτηρίων αυτών για τον μήνα Μάρτιο του 2023 ανέρχεται σε 25.272</p>
Παραπομπές	<p>Περισσότερες πληροφορίες σχετικά με την Έρευνα Κίνησης Μουσείων και Αρχαιολογικών χώρων και παλαιότερες χρονολογικές σειρές διατίθενται στην ιστοσελίδα της Υπηρεσίας στο: http://www.statistics.gr/el/statistics/-/publication/SCI21/-</p>