



ΚΙΝΗΣΗ ΜΟΥΣΕΙΩΝ ΚΑΙ ΑΡΧΑΙΟΛΟΓΙΚΩΝ ΧΩΡΩΝ ΔΕΚΕΜΒΡΙΟΣ 2023

Η Ελληνική Στατιστική Αρχή (ΕΛΣΤΑΤ) ανακοινώνει τα αποτελέσματα της Έρευνας Κίνησης Μουσείων και Αρχαιολογικών Χώρων για τον μήνα Δεκέμβριο 2023. Συγκεκριμένα:

- Κατά το μήνα Δεκέμβριο του 2023 σε σύγκριση με τον αντίστοιχο μήνα του 2022, καταγράφεται αύξηση των επισκεπτών μουσείων κατά 8,8%, αύξηση των επισκεπτών ελεύθερης εισόδου κατά 12,2% και αύξηση των αντίστοιχων εισπράξεων κατά 42,9% (Πίνακας 1).
- Στους αρχαιολογικούς χώρους, κατά το μήνα Δεκέμβριο 2023 σε σύγκριση με τον αντίστοιχο μήνα του 2022, καταγράφεται αύξηση των επισκεπτών κατά 23,1%, αύξηση των επισκεπτών ελεύθερης εισόδου κατά 24,9% και αύξηση των εισπράξεων κατά 19,4% (Πίνακας 1).
- Κατά το δωδεκάμηνο Ιανουαρίου – Δεκεμβρίου 2023 παρατηρείται αύξηση, σε σχέση με την αντίστοιχη περίοδο του 2022, κατά 24,7% στους επισκέπτες των μουσείων, κατά 19,9% στους επισκέπτες ελεύθερης εισόδου και κατά 52,5% στις αντίστοιχες εισπράξεις (Πίνακας 2).
- Στους αρχαιολογικούς χώρους, κατά το δωδεκάμηνο Ιανουαρίου – Δεκεμβρίου 2023, παρατηρείται αύξηση σε σχέση με την αντίστοιχη περίοδο του έτους 2022 κατά 22,5% στους επισκέπτες, κατά 18,0% στους επισκέπτες ελεύθερης εισόδου και κατά 24,5% στις αντίστοιχες εισπράξεις (Πίνακας 2).

Γράφημα 1: Κίνηση Μουσείων και Αρχαιολογικών Χώρων (Ιανουάριος 2018 – Δεκέμβριος 2023)

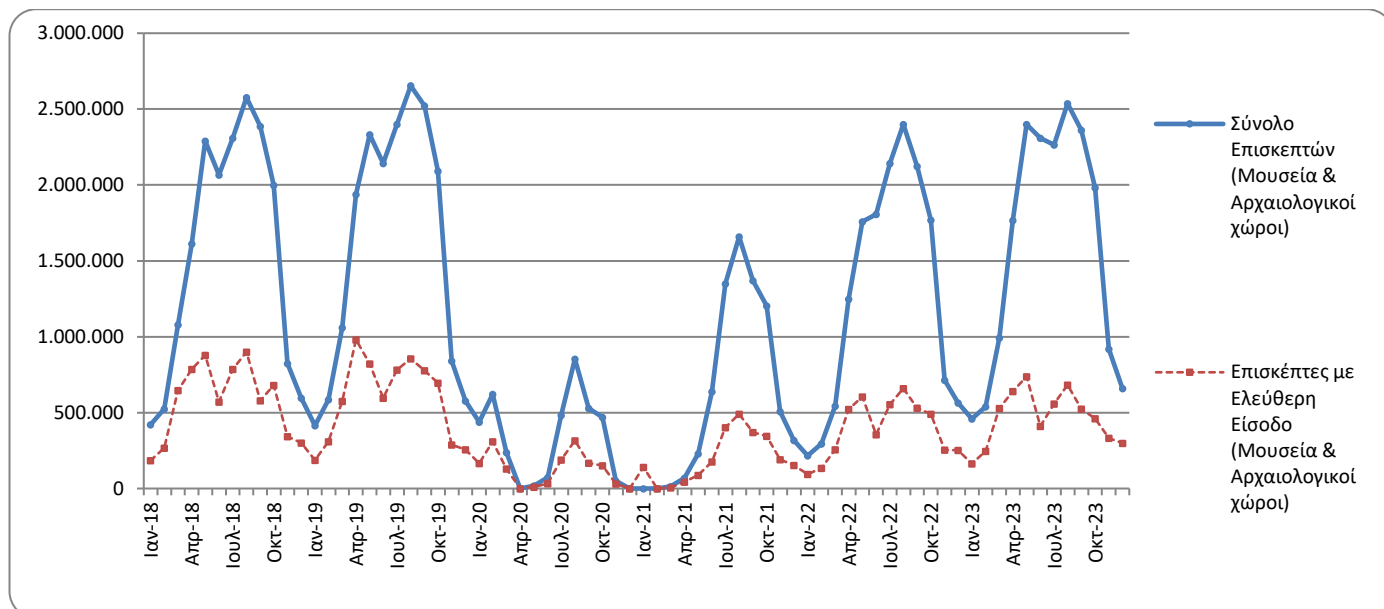

Πληροφορίες για μεθοδολογικά θέματα:

Διεύθυνση Τομεακών Στατιστικών
Τμήμα Στατιστικών Τουρισμού και Πολιτισμού
Η Προϊσταμένη του τμήματος: Ελένη Παπαδοπούλου
Τηλ: 213 135 2168
e-mail: e.papadopoulou@statistics.gr

Πληροφορίες για παροχή δεδομένων:

Τηλ.: 213 135 2022, 2308, 2310
e-mail: data.dissem@statistics.gr

**ΠΙΝΑΚΑΣ 1: ΕΠΙΣΚΕΠΤΕΣ ΜΟΥΣΕΙΩΝ ΚΑΙ ΑΡΧΑΙΟΛΟΓΙΚΩΝ ΧΩΡΩΝ – ΕΙΣΠΡΑΞΕΙΣ
(ΔΕΚΕΜΒΡΙΟΣ 2022 ΚΑΙ ΔΕΚΕΜΒΡΙΟΣ 2023)**

I. ΑΡΙΘΜΟΣ ΕΠΙΣΚΕΠΤΩΝ			
Μουσεία - Αρχαιολογικοί Χώροι	2022	2023	Μεταβολή 2023/2022
Γενικό σύνολο επισκεπτών (Α+Β)	563.675	658.432	16,8%
A. Μουσεία (Γ+Ε)	249.029	270.993	8,8%
Μουσείο Ακρόπολης	73.665	81.797	11,0%
Εθνικό Αρχαιολογικό	26.786	30.254	12,9%
Αρχαίας Ολυμπίας	1.173	1.451	23,7%
Παλάτι Ιπποτών (Ρόδου)	5.275	5.446	3,2%
Ηρακλείου (Κρήτης)	8.212	9.786	19,2%
Λευκού Πύργου	17.747	19.444	9,6%
Δελφών	8.473	8.530	0,7%
Λοιπών μουσείων	107.698	114.285	6,1%
B. Αρχαιολογικοί χώροι (Δ+Ζ)	314.646	387.439	23,1%
Επιδαύρου ⁽¹⁾	11.341	12.603	11,1%
Ακροπόλεως Μυκηνών και Θησαυρού Ατρέα	12.089	13.609	12,6%
Ακροπόλεως Αθηνών	135.653	157.784	16,3%
Σουνίου	12.116	16.132	33,1%
Ακροπόλεως Λίνδου	1.354	1.986	46,7%
Βασιλικοί Τάφοι Βεργίνας	17.733	20.928	18,0%
Αρχαίας Ολυμπίας	6.413	6.412	0,0%
Κνωσού (Κρήτης)	8.834	18.144	105,4%
Φαιστού (Κρήτης)	519	640	23,3%
Αρχαίας Κορίνθου ⁽¹⁾	3.951	5.470	38,4%
Μυστρά ⁽¹⁾	3.058	4.894	60,0%
Δελφών	14.592	18.570	27,3%
Λοιπών αρχαιολογικών χώρων	86.993	110.267	26,8%
II. ΑΡΙΘΜΟΣ ΕΠΙΣΚΕΠΤΩΝ ΜΕ ΕΙΣΙΤΗΡΙΟ			
	2022	2023	Μεταβολή 2023/2022
Σύνολο Επισκεπτών Με Εισιτήριο (Γ+Δ)	312.161	360.263	15,4%
Γ. Μουσεία	123.693	130.383	5,4%
Δ. Αρχαιολογικοί χώροι	188.468	229.880	22,0%
III. ΑΡΙΘΜΟΣ ΕΠΙΣΚΕΠΤΩΝ ΕΛΕΥΘΕΡΗΣ ΕΙΣΟΔΟΥ			
	2022	2023	Μεταβολή 2023/2022
Σύνολο Επισκεπτών Ελεύθερης Εισόδου (Ε+Ζ)	251.514	298.169	18,5%
Ε. Μουσεία	125.336	140.610	12,2%
Ζ. Αρχαιολογικοί χώροι	126.178	157.559	24,9%
IV. ΕΙΣΠΡΑΞΕΙΣ (σε ευρώ)			
	2022	2023	Μεταβολή 2023/2022
Σύνολο Εισπράξεων (Η+Θ)	2.285.707	2.872.540	25,7%
Η. Μουσεία	612.549	875.437	42,9%
Θ. Αρχαιολογικοί χώροι	1.673.158	1.997.103	19,4%

⁽¹⁾ Ισχύει ενιαίο εισιτήριο για το μουσείο και τον αρχαιολογικό χώρο.

Στα παρακάτω διαγράμματα παρουσιάζεται η πορεία των εισπράξεων Μουσείων και Αρχαιολογικών χώρων (γράφημα 2) καθώς και η επισκεψιμότητα ανά Μουσείο (γράφημα 3) και ανά Αρχαιολογικό χώρο (γράφημα 4).

Γράφημα 2: Εισπράξεις Μουσείων και Αρχαιολογικών χώρων (Ιανουάριος 2018 – Δεκέμβριος 2023)
(σε χιλιάδες ευρώ)

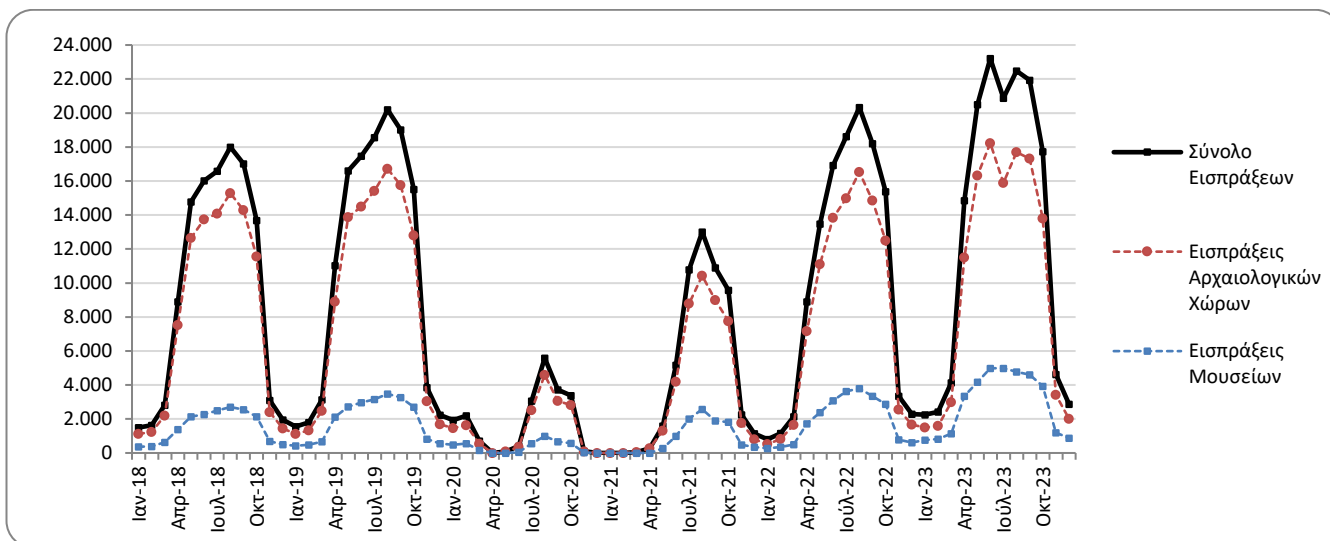

Γράφημα 3: Επισκεψιμότητα Μουσείων, Δεκέμβριος 2023

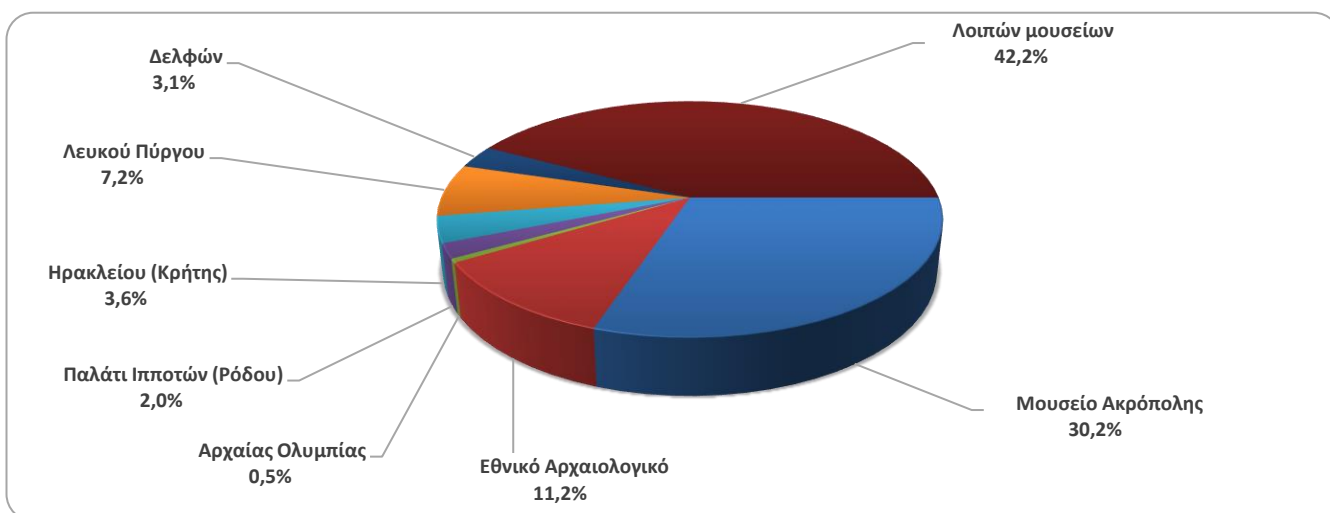

Γράφημα 4: Επισκεψιμότητα Αρχαιολογικών χώρων, Δεκέμβριος 2023

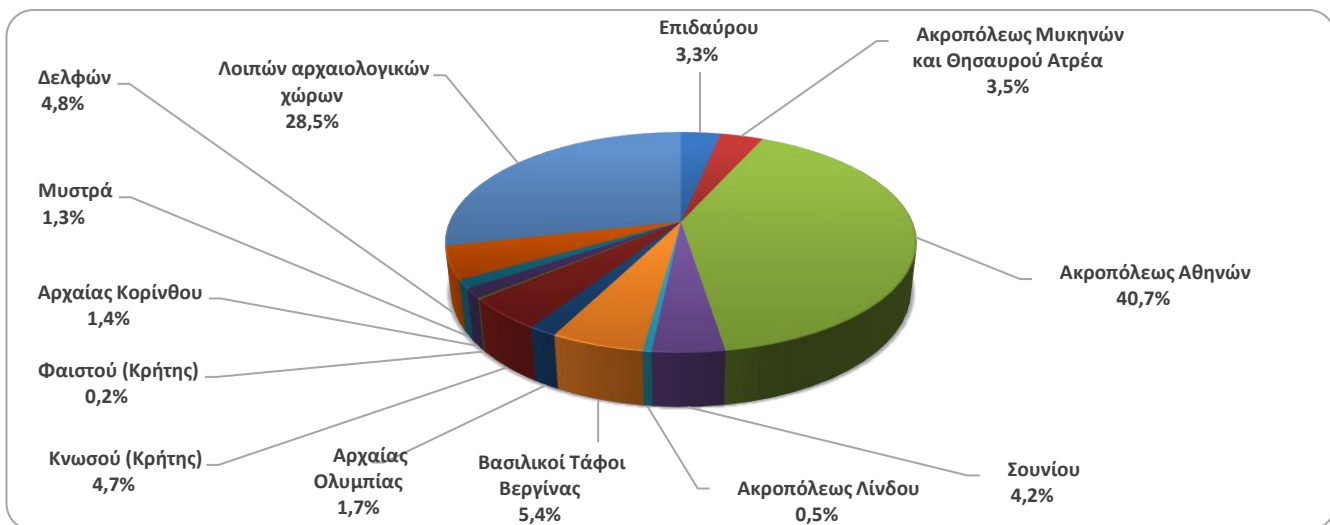

**ΠΙΝΑΚΑΣ 2: ΕΠΙΣΚΕΠΤΕΣ ΜΟΥΣΕΙΩΝ ΚΑΙ ΑΡΧΑΙΟΛΟΓΙΚΩΝ ΧΩΡΩΝ - ΕΙΣΠΡΑΞΕΙΣ
(2021, ΙΑΝΟΥΑΡΙΟΣ – ΔΕΚΕΜΒΡΙΟΣ 2022, 2023**

I. ΑΡΙΘΜΟΣ ΕΠΙΣΚΕΠΤΩΝ				
Μουσεία - Αρχαιολογικοί Χώροι	2021 ⁽²⁾	ΙΑΝΟΥΑΡΙΟΣ - ΔΕΚΕΜΒΡΙΟΣ		Μεταβολή 2023/2022
		2022	2023	
Γενικό σύνολο επισκεπτών (Α+Β)	7.357.026	15.583.552	19.189.540	23,1%
A. Μουσεία (Γ+Ε)	2.047.481	4.636.901	5.782.202	24,7%
Μουσείο Ακρόπολης	547.908	1.397.353	1.900.950	36,0%
Εθνικό Αρχαιολογικό	189.208	474.821	642.318	35,3%
Αρχαίας Ολυμπίας	34.367	85.179	85.410	0,3%
Παλάτι Ιπποτών (Ρόδου)	142.530	263.521	333.081	26,4%
Ηρακλείου (Κρήτης)	127.574	249.715	294.839	18,1%
Λευκού Πύργου	77.983	193.916	250.800	29,3%
Δελφών	58.102	151.512	203.445	34,3%
Λοιπών μουσείων	869.809	1.820.884	2.071.359	13,8%
B. Αρχαιολογικοί χώροι (Δ+Ζ)	5.309.545	10.946.651	13.407.338	22,5%
Επιδαύρου ⁽¹⁾	182.118	393.077	525.982	33,8%
Ακροπόλεως Μυκηνών και Θησαυρού Ατρέα	156.227	372.448	510.507	37,1%
Ακροπόλεως Αθηνών	1.219.717	3.019.841	3.958.405	31,1%
Σουνίου	171.348	314.506	393.927	25,3%
Ακροπόλεως Λίνδου	349.418	596.331	629.089	5,5%
Βασιλικοί Τάφοι Βεργίνας	56.790	168.444	202.122	20,0%
Αρχαίας Ολυμπίας	143.549	338.365	481.211	42,2%
Κνωσού (Κρήτης)	445.160	831.320	959.110	15,4%
Φαιστού (Κρήτης)	48.599	74.817	79.934	6,8%
Αρχαίας Κορίνθου ⁽¹⁾	59.271	153.616	210.465	37,0%
Μυστρά ⁽¹⁾	78.762	139.512	151.508	8,6%
Δελφών	146.061	332.870	482.293	44,9%
Λοιπών αρχαιολογικών χώρων	2.252.525	4.211.504	4.822.785	14,5%
II. ΑΡΙΘΜΟΣ ΕΠΙΣΚΕΠΤΩΝ ΜΕ ΕΙΣΙΤΗΡΙΟ				
	2021 ⁽²⁾	ΙΑΝΟΥΑΡΙΟΣ - ΔΕΚΕΜΒΡΙΟΣ		Μεταβολή 2023/2022
		2022	2023	
Σύνολο Επισκεπτών Με Εισιτήριο (Γ+Δ)	5.090.418	10.877.516	13.602.648	25,1%
Γ. Μουσεία	1.289.896	2.883.216	3.680.277	27,6%
Δ. Αρχαιολογικοί χώροι	3.800.522	7.994.300	9.922.371	24,1%
III. ΑΡΙΘΜΟΣ ΕΠΙΣΚΕΠΤΩΝ ΕΛΕΥΘΕΡΗΣ ΕΙΣΟΔΟΥ				
	2021 ⁽²⁾	ΙΑΝΟΥΑΡΙΟΣ - ΔΕΚΕΜΒΡΙΟΣ		Μεταβολή 2023/2022
		2022	2023	
Σύνολο Επισκεπτών Ελεύθερης Εισόδου (Ε+Ζ)	2.266.608	4.706.036	5.586.892	18,7%
Ε. Μουσεία	757.585	1.753.685	2.101.925	19,9%
Ζ. Αρχαιολογικοί χώροι	1.509.023	2.952.351	3.484.967	18,0%
IV. ΕΙΣΠΡΑΞΕΙΣ (σε ευρώ)				
	2021 ⁽²⁾	ΙΑΝΟΥΑΡΙΟΣ - ΔΕΚΕΜΒΡΙΟΣ		Μεταβολή 2023/2022
		2022	2023	
Σύνολο Εισπράξεων (Η+Θ)	54.735.194	121.535.113	157.852.657	29,9%
Η. Μουσεία	10.385.644	23.361.465	35.617.601	52,5%
Θ. Αρχαιολογικοί χώροι	44.349.550	98.173.648	122.235.056	24,5%

⁽¹⁾ Ισχύει ενιαίο εισιτήριο για το μουσείο και τον αρχαιολογικό χώρο.

⁽²⁾ Η λειτουργία των Μουσείων αναστάλη σταδιακά από την 1^η Νοεμβρίου 2020 έως τις 13 Μαΐου 2021. Αντίστοιχα, η λειτουργία των Αρχαιολογικών Χώρων, αναστάλη από τις 7 Νοεμβρίου 2020 έως τις 21 Μαρτίου 2021, σε εφαρμογή των μέτρων που ελήφθησαν για την αντιμετώπιση της πανδημίας της νόσου του κορωνοϊού (COVID-19).

ΕΠΕΞΗΓΗΜΑΤΙΚΕΣ ΣΗΜΕΙΩΣΕΙΣ

Έρευνα Κίνησης Μουσείων και Αρχαιολογικών χώρων	<p>Η έρευνα Κίνησης Μουσείων και Αρχαιολογικών Χώρων παρουσιάζει αποτελέσματα από το έτος 1970. Με την έρευνα αυτή συγκεντρώνονται στοιχεία από τον Οργανισμό Διαχείρισης και Ανάπτυξης Πολιτιστικών Πόρων (Ο.Δ.Α.Π.), εποπτευόμενο φορέα από το Υπουργείο Πολιτισμού και Αθλητισμού, σχετικά με τον αριθμό των επισκεπτών και των εισπράξεων από τα διατεθέντα εισιτήρια στα Μουσεία αρχαιολογικού και ιστορικού ενδιαφέροντος και στους Αρχαιολογικούς χώρους.</p> <p>Για το Μουσείο Ακρόπολης διατίθενται στοιχεία επισκεπτών και εισπράξεων από τον μήνα Δεκέμβριο του 2009.</p>
Νομικό πλαίσιο	<p>Η παρούσα έρευνα, η οποία διεξάγεται από το έτος 1970, είναι συνεχής και παράγει μηνιαία στοιχεία και κατ' επέκταση ετήσια, στη βάση της ΚΥΑ 15189/Β379/73.</p>
Περίοδος Αναφοράς	<p>1/12/2023 - 31/12/2023</p>
Μεθοδολογία και ορισμοί	<p>Η έρευνα διενεργείται σε μηνιαία βάση και τα στοιχεία συγκεντρώνονται κυρίως από τον Οργανισμό Διαχείρισης και Ανάπτυξης Πολιτιστικών Χώρων (Ο.Δ.Α.Π.), εποπτευόμενο φορέα από το Υπουργείο Πολιτισμού και Αθλητισμού. Τα στοιχεία που συγκεντρώνονται αφορούν τον αριθμό των επισκεπτών και των αντίστοιχων εισπράξεων από τα διατεθέντα εισιτήρια στα Μουσεία αρχαιολογικού και ιστορικού ενδιαφέροντος και τους Αρχαιολογικούς χώρους της χώρας. Στοιχεία παρουσιάζονται κατά μήνα και στο τέλος του έτους συνολικά για όλο το έτος.</p> <p>Αριθμός ενιαίων εισιτηρίων: Από τον Απρίλιο 1999, εκτός του καθιερωμένου εισιτηρίου, άρχισε να καταβάλλεται ενιαίο εισιτήριο σε ορισμένα μουσεία και αρχαιολογικούς χώρους. Το σύνολο των εισιτηρίων αυτών για τον μήνα Δεκέμβριο του 2023 ανέρχεται σε 14.941.</p>
Παραπομπές	<p>Περισσότερες πληροφορίες σχετικά με την Έρευνα Κίνησης Μουσείων και Αρχαιολογικών χώρων και παλαιότερες χρονολογικές σειρές διατίθενται στην ιστοσελίδα της Υπηρεσίας στο: http://www.statistics.gr/el/statistics/-/publication/SCI21/</p>