



ΔΕΛΤΙΟ ΤΥΠΟΥ

ΕΡΕΥΝΕΣ ΠΡΩΤΟΒΑΘΜΙΑΣ ΕΚΠΑΙΔΕΥΣΗΣ (ΝΗΠΙΑΓΩΓΕΙΑ ΚΑΙ ΔΗΜΟΤΙΚΑ) ΛΗΞΗΣ ΣΧΟΛΙΚΟΥ ΕΤΟΥΣ 2020/2021

Η Ελληνική Στατιστική Αρχή (ΕΛΣΤΑΤ) ανακοινώνει τα στοιχεία που αφορούν στις στατιστικές Πρωτοβάθμιας Εκπαίδευσης (νηπιαγωγεία και δημοτικά) του σχολικού έτους 2020/2021. Σύμφωνα με τα στοιχεία αυτά παρατηρείται ότι:

α) Οι **σχολικές μονάδες** κατά το σχολικό έτος 2020/2021, σε σχέση με το 2019/2020, αυξήθηκαν κατά 0,3% στα νηπιαγωγεία και μειώθηκαν κατά 0,6% στα δημοτικά (πίνακες 2 και 4 αντίστοιχα).

β) Το **διδακτικό προσωπικό** κατά το σχολικό έτος 2020/2021, σε σχέση με το 2019/2020, αυξήθηκε κατά 8,8% στα νηπιαγωγεία και κατά 1,3% στα δημοτικά (πίνακες 2 και 4 αντίστοιχα).

γ) Οι **εγγεγραμμένοι μαθητές** κατά το σχολικό έτος 2020/2021, σε σχέση με το 2019/2020, παρουσίασαν αύξηση κατά 6,3% στα νηπιαγωγεία και μείωση κατά 2,4% στα δημοτικά (πίνακες 3 και 5 αντίστοιχα).

δ) Οι **αποφοιτήσαντες μαθητές** κατά το σχολικό έτος 2020/2021, σε σχέση με το 2019/2020, παρουσίασαν μείωση κατά 0,4% στα δημοτικά (πίνακας 6).

ε) Η **αναλογία του διδακτικού προσωπικού προς τους μαθητές** για το σχολικό έτος 2020/2021 ήταν 1 εκπαιδευτικός για 9,8 μαθητές στα νηπιαγωγεία και 1 εκπαιδευτικός για 8,1 μαθητές στα δημοτικά, ενώ για το σχολικό έτος 2019/2020, οι αντίστοιχες αναλογίες ήταν 1 προς 10,0 και 1 προς 8,4 (πίνακες 2, 3, 4 και 5).

στ) Η **περιφέρεια Αττικής** συγκέντρωσε το 34,4% του σχολικού πληθυσμού των νηπιαγωγείων και το 35,6% των δημοτικών της Ελλάδας (γραφήματα 2 και 3 αντίστοιχα).

Πληροφορίες για μεθοδολογικά θέματα:

Δ/νση Τομεακών Στατιστικών
Τμήμα Στατιστικών Εκπαίδευσης & Αθλητισμού
Η Προϊσταμένη του Τμήματος: Δ. Αγγελοπούλου
Τηλ.: 213 135 2134
e-mail : d.angelopoulou@statistics.gr

Πληροφορίες για παροχή δεδομένων:

Τηλ. 213 135 2022, 213 135 2310
e-mail: data.dissem@statistics.gr

Στον πίνακα 1 και το γράφημα 1 απεικονίζεται η εξέλιξη του σχολικού πληθυσμού νηπιαγωγείων και δημοτικών από το σχολικό έτος 2011/2012 έως το σχολικό έτος 2020/2021.

Πίνακας 1
Εξέλιξη Σχολικού Πληθυσμού της Πρωτοβάθμιας Εκπαίδευσης 2011/2012 - 2020/2021

Σχολικό έτος	Αριθμός Μαθητών	
	Νηπιαγωγεία	Δημοτικά
2011/2012	165.931	633.291
2012/2013	166.576	630.043
2013/2014	160.994	625.165
2014/2015	162.781	640.001
2015/2016	155.243	642.707
2016/2017	151.804	645.250
2017/2018	151.225	639.037
2018/2019	154.744	631.700
2019/2020	164.716	621.298
2020/2021	175.108	606.400

Γράφημα 1
Εξέλιξη Σχολικού Πληθυσμού της Πρωτοβάθμιας Εκπαίδευσης 2011/2012 - 2020/2021

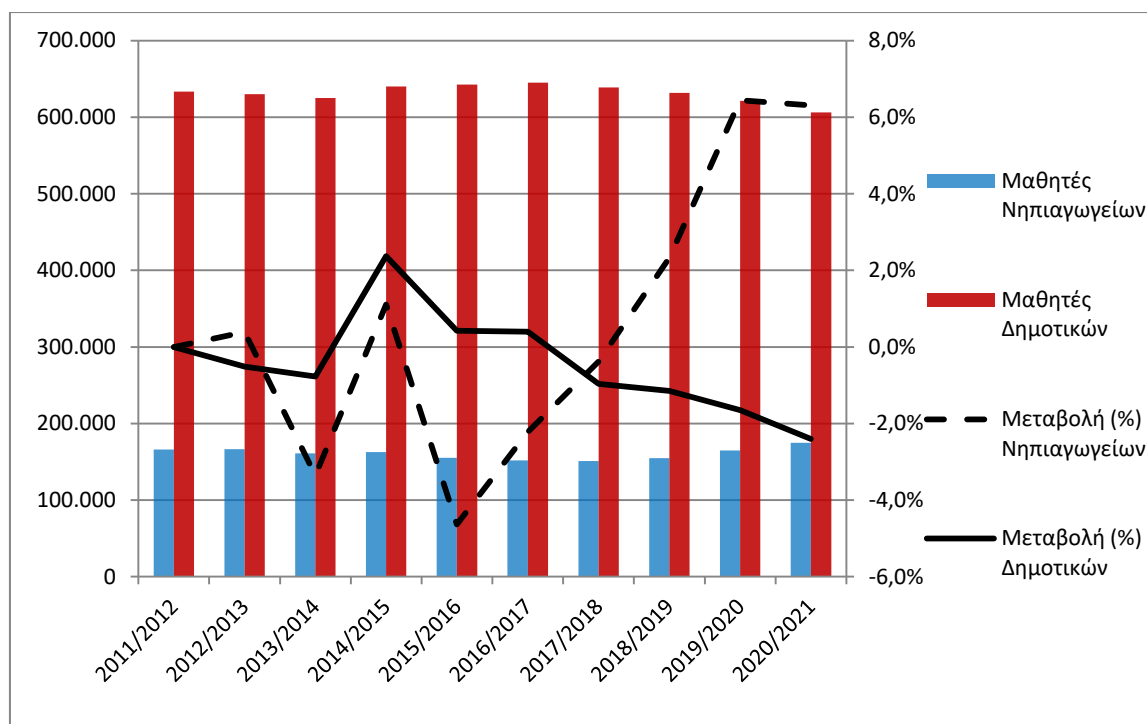

Α. ΝΗΠΙΑΓΩΓΕΙΑ

Στους πίνακες 2 και 3 παρουσιάζονται τα στοιχεία που αφορούν τον αριθμό των νηπιαγωγείων, του διδακτικού προσωπικού και των εγγεγραμμένων μαθητών.

Πίνακας 2. Πλήθος σχολικών μονάδων και διδακτικό προσωπικό¹ κατά είδος Σχολικής Μονάδας και Περιφέρεια (Νηπιαγωγεία)

<i>Κατά Είδος Σχολικής Μονάδας</i>						
Σχολικές Μονάδες	Πλήθος σχολικών μονάδων			Διδακτικό προσωπικό		
	2019/20	2020/21	Μεταβολή (%)	2019/20	2020/21	Μεταβολή (%)
Δημόσιες	4.937	4.904	-0,7	15.391	16.615	8,0
Ιδιωτικές	670	722	7,8	1.092	1.323	21,2
ΣΥΝΟΛΟ	5.607	5.626	0,3	16.483	17.938	8,8
<i>Κατά Περιφέρεια</i>						
Περιφέρεια	Πλήθος σχολικών μονάδων			Διδακτικό προσωπικό		
	2019/20	2020/21	Μεταβολή (%)	2019/20	2020/21	Μεταβολή (%)
Ανατολική Μακεδονία και Θράκη	317	320	0,9	876	937	7,0
Κεντρική Μακεδονία	988	987	-0,1	2.857	3.126	9,4
Δυτική Μακεδονία	188	184	-2,1	475	475	0,0
Θεσσαλία	444	436	-1,8	1.112	1.142	2,7
Ήπειρος	207	209	1,0	538	548	1,9
Ιόνιοι Νήσοι	144	146	1,4	456	457	0,2
Δυτική Ελλάδα	398	389	-2,3	976	999	2,4
Στερεά Ελλάδα	311	312	0,3	837	849	1,4
Πελοπόννησος	333	337	1,2	853	878	2,9
Αττική	1.471	1.499	1,9	4.878	5.697	16,8
Βόρειο Αιγαίο	150	151	0,7	486	490	0,8
Νότιο Αιγαίο	225	224	-0,4	719	764	6,3
Κρήτη	431	432	0,2	1.420	1.576	11,0
ΣΥΝΟΛΟ	5.607	5.626	0,3	16.483	17.938	8,8

¹ Στο διδακτικό προσωπικό περιλαμβάνονται και οι «απόντες». Απόντες θεωρούνται όσοι ανήκουν οργανικά στο σχολείο, αλλά απουσιάζουν για διάστημα μεγαλύτερο των 20 εργάσιμων ημερών (λόγω ασθένειας, τοκετού, μετεκπαίδευσης κλπ.) και έχει ζητηθεί η αντικατάστασή τους, καθώς και οι αποσπασμένοι στο Υπουργείο Παιδείας και Θρησκευμάτων, σε Διεύθυνση Πρωτοβάθμιας Εκπαίδευσης ή αλλού.

Πίνακας 3. Εγγεγραμμένοι μαθητές κατά είδος Σχολικής Μονάδας και Περιφέρεια (Νηπιαγωγεία)

Κατά Είδος Σχολικής Μονάδας									
Σχολικές Μονάδες	Σύνολο Ελλάδος			Άρρενες			Θήλεις		
	2019/20	2020/21	Μεταβολή (%)	2019/20	2020/21	Μεταβολή (%)	2019/20	2020/21	Μεταβολή (%)
Δημόσιες	146.302	154.311	5,5	75.028	79.541	6,0	71.274	74.770	4,9
Ιδιωτικές	18.414	20.797	12,9	9.534	10.725	12,5	8.880	10.072	13,4
ΣΥΝΟΛΟ	164.716	175.108	6,3	84.562	90.266	6,7	80.154	84.842	5,8
Κατά Περιφέρεια									
Περιφέρεια	Σύνολο Ελλάδος			Άρρενες			Θήλεις		
	2019/20	2020/21	Μεταβολή (%)	2019/20	2020/21	Μεταβολή (%)	2019/20	2020/21	Μεταβολή (%)
Ανατολική Μακεδονία και Θράκη	9.040	9.600	6,2	4.607	4.979	8,1	4.433	4.621	4,2
Κεντρική Μακεδονία	27.470	30.079	9,5	14.070	15.413	9,5	13.400	14.666	9,4
Δυτική Μακεδονία	4.107	3.937	-4,1	2.076	1.958	-5,7	2.031	1.979	-2,6
Θεσσαλία	11.343	11.357	0,1	5.896	5.871	-0,4	5.447	5.486	0,7
Ήπειρος	4.933	4.933	0,0	2.495	2.547	2,1	2.438	2.386	-2,1
Ιόνιοι Νήσοι	3.895	3.908	0,3	2.066	2.120	2,6	1.829	1.788	-2,2
Δυτική Ελλάδα	10.727	10.735	0,1	5.500	5.528	0,5	5.227	5.207	-0,4
Στερεά Ελλάδα	7.960	8.104	1,8	4.117	4.165	1,2	3.843	3.939	2,5
Πελοπόννησος	8.441	8.586	1,7	4.301	4.411	2,6	4.140	4.175	0,8
Αττική	54.406	60.236	10,7	28.004	31.092	11,0	26.402	29.144	10,4
Βόρειο Αιγαίο	3.450	3.458	0,2	1.755	1.811	3,2	1.695	1.647	-2,8
Νότιο Αιγαίο	6.791	7.170	5,6	3.595	3.792	5,5	3.196	3.378	5,7
Κρήτη	12.153	13.005	7,0	6.080	6.579	8,2	6.073	6.426	5,8
ΣΥΝΟΛΟ	164.716	175.108	6,3	84.562	90.266	6,7	80.154	84.842	5,8

Γράφημα 2

Ποσοστιαία κατανομή των εγγεγραμμένων μαθητών στα Νηπιαγωγεία, ανά περιφέρεια, 2020/2021

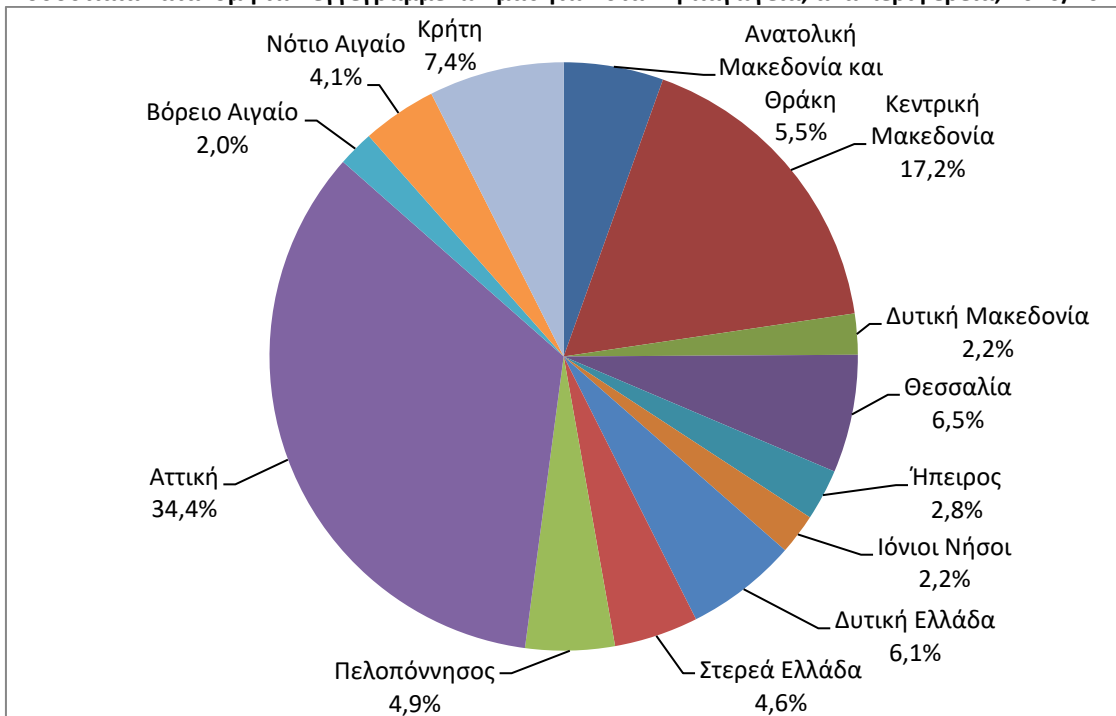

Β. ΔΗΜΟΤΙΚΑ

Στους πίνακες 4, 5 και 6 παρουσιάζονται τα στοιχεία που αφορούν τον αριθμό των δημοτικών, του διδακτικού προσωπικού, των εγγεγραμμένων μαθητών και των αποφοίτων.

Πίνακας 4. Πλήθος σχολικών μονάδων και διδακτικό προσωπικό² κατά είδος Σχολικής Μονάδας και Περιφέρεια (Δημοτικά)

<i>Κατά Είδος Σχολικής Μονάδας</i>						
Σχολικές Μονάδες	Πλήθος σχολικών μονάδων			Διδακτικό προσωπικό		
	2019/20	2020/21	Μεταβολή (%)	2019/20	2020/21	Μεταβολή (%)
Δημόσιες	4.272	4.242	-0,7	70.035	70.720	1,0
Ιδιωτικές	157	160	1,9	3.687	3.953	7,2
ΣΥΝΟΛΟ	4.429	4.402	-0,6	73.722	74.673	1,3
<i>Κατά Περιφέρεια</i>						
Περιφέρεια	Πλήθος σχολικών μονάδων			Διδακτικό προσωπικό		
	2019/20	2020/21	Μεταβολή (%)	2019/20	2020/21	Μεταβολή (%)
Ανατολική Μακεδονία και Θράκη	336	327	-2,7	4.205	4.151	-1,3
Κεντρική Μακεδονία	746	738	-1,1	12.973	12.883	-0,7
Δυτική Μακεδονία	155	154	-0,6	2.095	2.100	0,2
Θεσσαλία	346	347	0,3	4.812	4.897	1,8
Ήπειρος	184	185	0,5	2.278	2.294	0,7
Ιόνιοι Νήσοι	104	104	0,0	1.642	1.674	1,9
Δυτική Ελλάδα	368	358	-2,7	4.608	4.545	-1,4
Στερεά Ελλάδα	286	284	-0,7	3.557	3.557	0,0
Πελοπόννησος	263	263	0,0	3.523	3.567	1,2
Αττική	1.006	1.007	0,1	24.148	24.998	3,5
Βόρειο Αιγαίο	135	135	0,0	1.686	1.682	-0,2
Νότιο Αιγαίο	184	184	0,0	2.719	2.766	1,7
Κρήτη	316	316	0,0	5.476	5.559	1,5
ΣΥΝΟΛΟ	4.429	4.402	-0,6	73.722	74.673	1,3

² Στο διδακτικό προσωπικό περιλαμβάνονται και οι «απόντες». Απόντες θεωρούνται όσοι ανήκουν οργανικά στο σχολείο, αλλά απουσιάζουν για διάστημα μεγαλύτερο των 20 εργάσιμων ημερών (λόγω ασθένειας, τοκετού, μετεκπαίδευσης κλπ.) και έχει ζητηθεί η αντικατάστασή τους, καθώς και οι αποσπασμένοι στο Υπουργείο Παιδείας και Θρησκευμάτων, σε Διεύθυνση Πρωτοβάθμιας Εκπαίδευσης ή αλλού.

Πίνακας 5. Εγγεγραμμένοι μαθητές κατά Είδος Σχολικής Μονάδας και Περιφέρεια (Δημοτικά)

Κατά Είδος Σχολικής Μονάδας									
Σχολικές Μονάδες	Σύνολο Ελλάδος			Άρρενες			Θήλεις		
	2019/20	2020/21	Μεταβολή (%)	2019/20	2020/21	Μεταβολή (%)	2019/20	2020/21	Μεταβολή (%)
Δημόσιες	582.271	564.836	-3,0	298.599	289.665	-3,0	283.672	275.171	-3,0
Ιδιωτικές	39.027	41.564	6,5	20.162	21.391	6,1	18.865	20.173	6,9
ΣΥΝΟΛΟ	621.298	606.400	-2,4	318.761	311.056	-2,4	302.537	295.344	-2,4
Κατά Περιφέρεια									
Περιφέρεια	Σύνολο Ελλάδος			Άρρενες			Θήλεις		
	2019/20	2020/21	Μεταβολή (%)	2019/20	2020/21	Μεταβολή (%)	2019/20	2020/21	Μεταβολή (%)
Ανατολική Μακεδονία και Θράκη	33.409	32.397	-3,0	17.169	16.630	-3,1	16.240	15.767	-2,9
Κεντρική Μακεδονία	108.297	104.539	-3,5	55.394	53.409	-3,6	52.903	51.130	-3,4
Δυτική Μακεδονία	14.172	13.695	-3,4	7.278	7.029	-3,4	6.894	6.666	-3,3
Θεσσαλία	40.970	39.887	-2,6	21.056	20.509	-2,6	19.914	19.378	-2,7
Ήπειρος	17.495	17.261	-1,3	9.048	8.844	-2,3	8.447	8.417	-0,4
Ιόνιοι Νήσοι	13.020	12.730	-2,2	6.705	6.580	-1,9	6.315	6.150	-2,6
Δυτική Ελλάδα	38.636	37.279	-3,5	19.920	19.187	-3,7	18.716	18.092	-3,3
Στερεά Ελλάδα	28.507	27.740	-2,7	14.736	14.360	-2,6	13.771	13.380	-2,8
Πελοπόννησος	30.956	30.060	-2,9	15.908	15.378	-3,3	15.048	14.682	-2,4
Αττική	219.024	215.798	-1,5	112.199	110.707	-1,3	106.825	105.091	-1,6
Βόρειο Αιγαίο	11.193	11.048	-1,3	5.733	5.637	-1,7	5.460	5.411	-0,9
Νότιο Αιγαίο	22.776	22.400	-1,7	11.599	11.464	-1,2	11.177	10.936	-2,2
Κρήτη	42.843	41.566	-3,0	22.016	21.322	-3,2	20.827	20.244	-2,8
ΣΥΝΟΛΟ	621.298	606.400	-2,4	318.761	311.056	-2,4	302.537	295.344	-2,4

Γράφημα 3

Ποσοστιαία κατανομή των εγγεγραμμένων μαθητών στα Δημοτικά, ανά περιφέρεια, 2020/2021

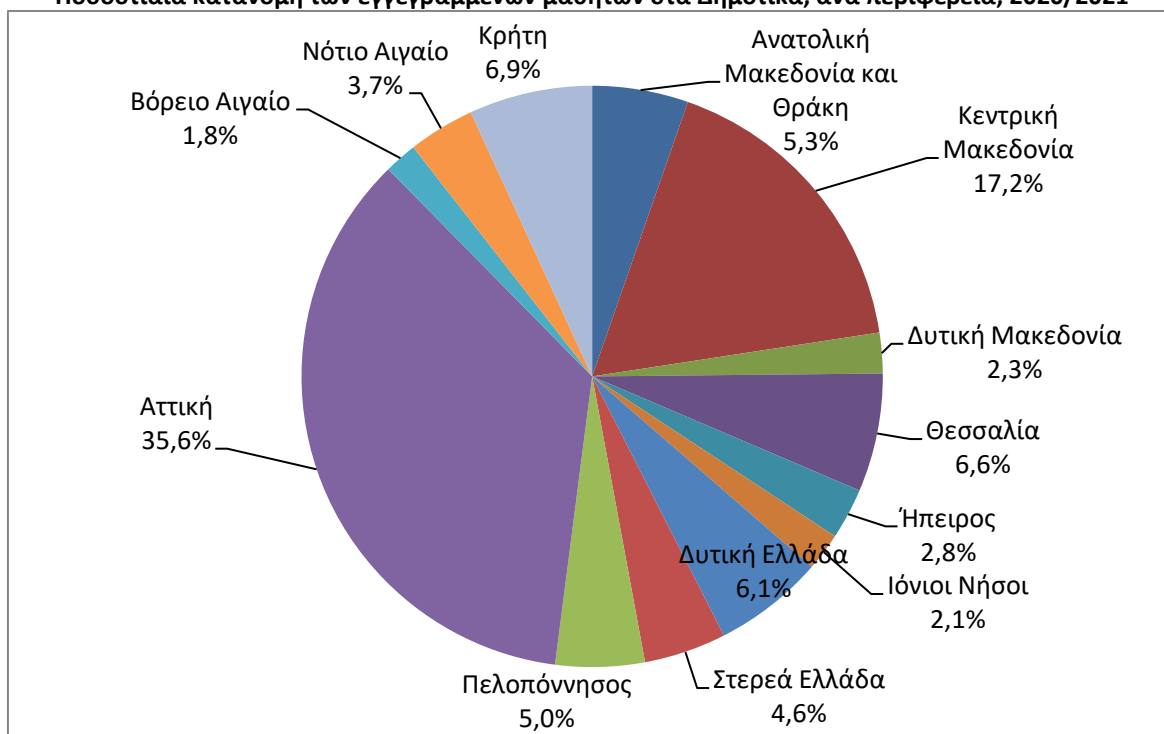

Πίνακας 6. Αποφοιτήσαντες μαθητές κατά Είδος Σχολικής Μονάδας και Περιφέρεια (Δημοτικά)

<i>Κατά Είδος Σχολικής Μονάδας</i>			
Σχολικές Μονάδες	Σύνολο αποφοιτησάντων		
	2019/20	2020/21	Μεταβολή (%)
Δημόσιες	103.051	101.975	-1,0
Ιδιωτικές	5.918	6.574	11,1
ΣΥΝΟΛΟ	108.969	108.549	-0,4
<i>Κατά Περιφέρεια</i>			
Περιφέρεια	Σύνολο αποφοιτησάντων		
	2019/20	2020/21	Μεταβολή (%)
Ανατολική Μακεδονία και Θράκη	5.751	5.880	2,2
Κεντρική Μακεδονία	19.264	19.187	-0,4
Δυτική Μακεδονία	2.527	2.518	-0,4
Θεσσαλία	7.456	7.280	-2,4
Ήπειρος	3.001	3.156	5,2
Ιόνιοι Νήσοι	2.317	2.240	-3,3
Δυτική Ελλάδα	6.754	6.678	-1,1
Στερεά Ελλάδα	4.974	4.897	-1,5
Πελοπόννησος	5.378	5.471	1,7
Αττική	38.222	37.963	-0,7
Βόρειο Αιγαίο	1.924	1.900	-1,2
Νότιο Αιγαίο	3.827	3.887	1,6
Κρήτη	7.574	7.492	-1,1
ΣΥΝΟΛΟ	108.969	108.549	-0,4

ΕΠΕΞΗΓΗΜΑΤΙΚΕΣ ΣΗΜΕΙΩΣΕΙΣ

Έρευνες Πρωτοβάθμιας Εκπαίδευσης	Οι έρευνες στην Πρωτοβάθμια Εκπαίδευση αποσκοπούν στην κατάρτιση στατιστικών σε ετήσια βάση, αναφορικά με τον αριθμό των σχολικών μονάδων, καθώς και τον αριθμό του διδακτικού προσωπικού στα Νηπιαγωγεία και στα Δημοτικά Σχολεία. Οι εν λόγω έρευνες διενεργούνται σε ετήσια βάση σε όλα τα Κράτη-Μέλη της Ευρωπαϊκής Ένωσης, με κοινά πρότυπα και μεθόδους.
Νομικό πλαίσιο	Κανονισμός 452/2008 του Ευρωπαϊκού Κοινοβουλίου και του Συμβουλίου και Εφαρμοστικός Κανονισμός 912/2013 της Επιτροπής.
Μονάδα αναφοράς	Μονάδα αναφοράς είναι η σχολική μονάδα εκπαίδευσης (νηπιαγωγείο και δημοτικό σχολείο).
Κάλυψη	Σύνολο Χώρας.
Γεωγραφική ταξινόμηση	Η γεωγραφική ταξινόμηση βασίζεται στην Ονοματολογία των Εδαφικών Στατιστικών Μονάδων (NUTS).

Χάρτης των 13 Περιφερειών (NUTS 2) της Ελλάδος

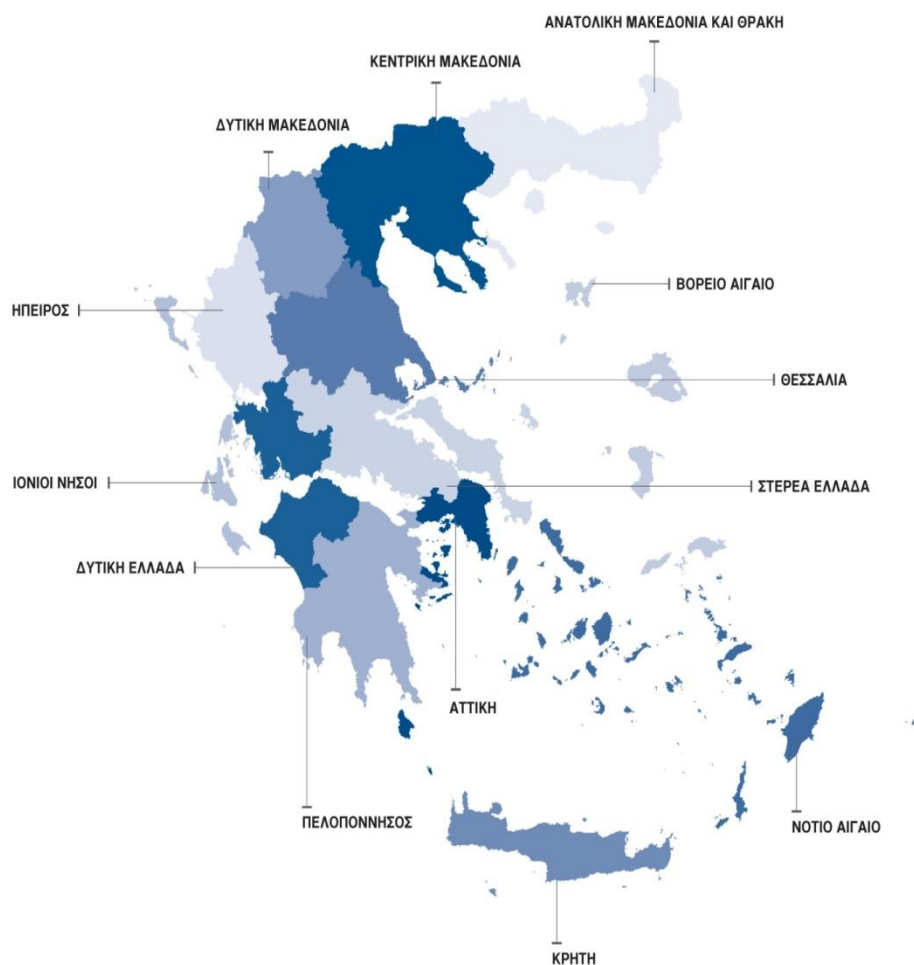

Διάθεση αποτελεσμάτων	Ετήσια
Περίοδος αναφοράς	Τα στοιχεία των ερευνών αναφέρονται στη λήξη του σχολικού έτους 2020/2021. Για λόγους συγκρισιμότητας δίδονται και τα στοιχεία λήξης του προηγούμενου σχολικού έτους 2019/2020.
Μεθοδολογία και κάλυψη	<p>Οι έρευνες Πρωτοβάθμιας Εκπαίδευσης περιλαμβάνουν τις σχολικές μονάδες (νηπιαγωγεία, δημοτικά σχολεία) όλης της Χώρας και διενεργούνται σε ετήσια βάση. Μέχρι και το σχολικό έτος 2013/2014, η συλλογή των στοιχείων γινόταν μέσω ερωτηματολογίων που συμπλήρωναν οι σχολικές μονάδες. Από το σχολικό έτος 2014/2015, η συλλογή των στοιχείων πραγματοποιείται με δύο τρόπους:</p> <ul style="list-style-type: none"> - Για τις δημόσιες σχολικές μονάδες, η συλλογή γίνεται με άντληση στοιχείων από την πλατφόρμα MySchool του Υπουργείου Παιδείας και Θρησκευμάτων, η οποία ενημερώνεται συνεχώς. - Για τις ιδιωτικές σχολικές μονάδες, η συλλογή των στοιχείων πραγματοποιείται με τη συμπλήρωση έντυπων ερωτηματολογίων.
Παραπομπές	Περισσότερες πληροφορίες, όπως πίνακες αποτελεσμάτων, δείγματα δελτίων - ερωτηματολογίων κλπ., σχετικά με τις Έρευνες Πρωτοβάθμιας Εκπαίδευσης, μπορούν να αναζητηθούν στην ιστοσελίδα της Ελληνικής Στατιστικής Αρχής (ΕΛΣΤΑΤ) www.statistics.gr και στο Σύνδεσμο «Στατιστικές» / Πληθυσμός και Κοινωνικές Συνθήκες / Εκπαίδευση / Πρωτοβάθμια Εκπαίδευση/ Νηπιαγωγεία (έναρξη-λήξη) ή Δημοτικά (έναρξη-λήξη).