



## ΔΕΛΤΙΟ ΤΥΠΟΥ

### ΕΒΔΟΜΑΔΙΑΙΑ ΣΤΟΙΧΕΙΑ ΘΑΝΑΤΩΝ: Περίοδος 1<sup>η</sup> έως 21<sup>η</sup> εβδομάδα, 2020

Η Ελληνική Στατιστική Αρχή (ΕΛΣΤΑΤ) ανακοινώνει με έκτακτο δελτίο τύπου στατιστικά στοιχεία που αποτυπώνουν την εβδομαδιαία εξέλιξη των θανάτων από την 1<sup>η</sup> έως την 21<sup>η</sup> εβδομάδα του έτους 2020. Τα στοιχεία αναφέρονται στους θανάτους που έλαβαν χώρα στην Ελληνική επικράτεια, κατά την εν λόγω περίοδο, οι οποίοι προκλήθηκαν από διάφορες αιτίες περιλαμβανομένων των θανάτων λόγω της πανδημίας Covid-19.

Αντίστοιχη δημοσίευση προγραμματίζεται να πραγματοποιείται από την ΕΛΣΤΑΤ σε μηνιαία βάση, καθ' όλη την περίοδο που θα παρουσιάζει ενδιαφέρον η τακτικότερη παρακολούθηση της εξέλιξης των θανάτων.

Τα στοιχεία που περιλαμβάνονται στη δημοσίευση αυτή καταρτίζονται στο πλαίσιο των στατιστικών Φυσικής Κίνησης Πληθυσμού (ΦΚΠ) και προέρχονται από τα Ληξιαρχεία όλων των δημοτικών Αρχών.

Στους πίνακες που ακολουθούν παρουσιάζονται στοιχεία αναφορικά με την εβδομαδιαία εξέλιξη των θανάτων τις πρώτες είκοσι μία (21) εβδομάδες του έτους 2020 κατά φύλο, ηλικία και περιφέρεια διαμονής του θανόντα.

Σύμφωνα με τα στοιχεία αυτά, **οι θάνατοι στην Ελλάδα κατά τις πρώτες 21 εβδομάδες του 2020 ανήλθαν σε 53.619** (26.694 άνδρες και 26.925 γυναίκες) **ενώ για την αντίστοιχη περίοδο του 2019 ανήλθαν σε 53.609** (26.911 άνδρες και 26.698 γυναίκες) παρουσιάζοντας αύξηση της τάξης του 0,02%. Τα αντίστοιχα ποσοστά για την περίοδο 2016 - 2019 ανέρχονται σε 7,70% το 2019 σε σχέση με το 2018 (49.778) σε -8,47% το 2018 σε σχέση με το 2017 (54.385) και σε 11,46% το 2017 σε σχέση με το 2016 (48.794) (Πίνακες 1, 2, 3 και 4).

Γράφημα 1. Εβδομαδιαία εξέλιξη των θανάτων, τις εβδομάδες 1<sup>η</sup> – 21<sup>η</sup>, 2019 και 2020

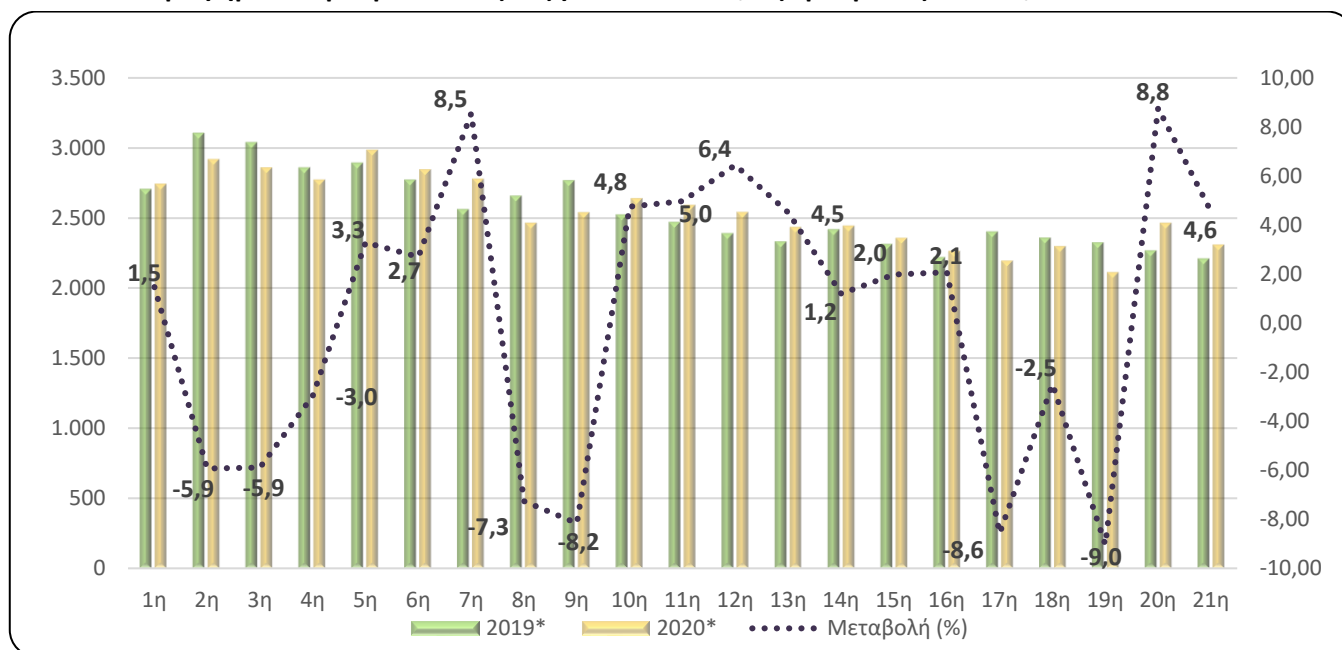

\*Προσωρινά στοιχεία

#### Πληροφορίες για μεθοδολογικά θέματα:

Διεύθυνση Στατιστικών Πληθυσμού, Απασχόλησης  
και Κόστους Ζωής  
Τμήμα Στατιστικών Πληθυσμού και Μετανάστευσης  
Σοφία Μπακαλίδου, τηλ.: 213 135 2175  
e-mail: [s.bakalidou@statistics.gr](mailto:s.bakalidou@statistics.gr)

#### Πληροφορίες για παροχή δεδομένων:

Τηλ: 213 135 2022, -2308, -2310  
e-mail: [data.dissem@statistics.gr](mailto:data.dissem@statistics.gr)

**Πίνακας 1. Εβδομαδιαία εξέλιξη των θανάτων, τις εβδομάδες 1<sup>η</sup> – 21<sup>η</sup>, 2019 και 2020**

Εβδομάδα	2019*	2020*	Μεταβολή (%)
1η	2.706	2.746	1,48
2η	3.106	2.922	-5,92
3η	3.041	2.862	-5,89
4η	2.860	2.775	-2,97
5η	2.894	2.989	3,28
6η	2.773	2.848	2,70
7η	2.563	2.782	8,54
8η	2.660	2.467	-7,26
9η	2.769	2.543	-8,16
10η	2.523	2.643	4,76
11η	2.471	2.594	4,98
12η	2.391	2.545	6,44
13η	2.333	2.438	4,50
14η	2.418	2.447	1,20
15η	2.313	2.359	1,99
16η	2.221	2.267	2,07
17η	2.403	2.197	-8,57
18η	2.360	2.301	-2,50
19η	2.325	2.115	-9,03
20η	2.269	2.468	8,77
21η	2.210	2.311	4,57
<b>Σύνολο</b>	<b>53.609</b>	<b>53.619</b>	<b>0,02</b>

\*Προσωρινά στοιχεία

Σύμφωνα με τα παραπάνω στοιχεία οι περισσότεροι θάνατοι κατά την περίοδο των 21 πρώτων εβδομάδων του έτους 2020 σε σχέση με την αντίστοιχη περίοδο του έτους 2019, καταγράφηκαν την 7<sup>η</sup> εβδομάδα (10/2 – 16/2/2020), ποσοστό αύξησης 8,5%, τη 12<sup>η</sup> (16/3 - 22/3/2020), η οποία ήταν και η πρώτη εβδομάδα εφαρμογής των περιοριστικών μέτρων λόγω Covid-19, με ποσοστό αύξησης 6,4% και την 20<sup>η</sup> (11/5 έως 17/5/2020), κατά την οποία ξεκίνησε η άρση των περιοριστικών μέτρων, ποσοστό αύξησης 8.8%.

Αντίστοιχα οι λιγότεροι θάνατοι κατά την ίδια περίοδο του 2020 σε σχέση με το 2019, καταγράφηκαν την 8<sup>η</sup> εβδομάδα (17/2 – 23/2/2020), την 9<sup>η</sup> (24/2 – 1/3/2020), την 17<sup>η</sup> (20/4 – 26/4/2020) και την 19<sup>η</sup> (4/5 - 10/5/2020), με ποσοστά μείωσης 7,3%, 8,2%, 8,6% και 9,0%, αντίστοιχα (Πίνακας 1).

**Γράφημα 2. Θάνατοι τις εβδομάδες 1<sup>η</sup> - 21<sup>η</sup>, 2016 - 2020 (αθροιστική σειρά)**

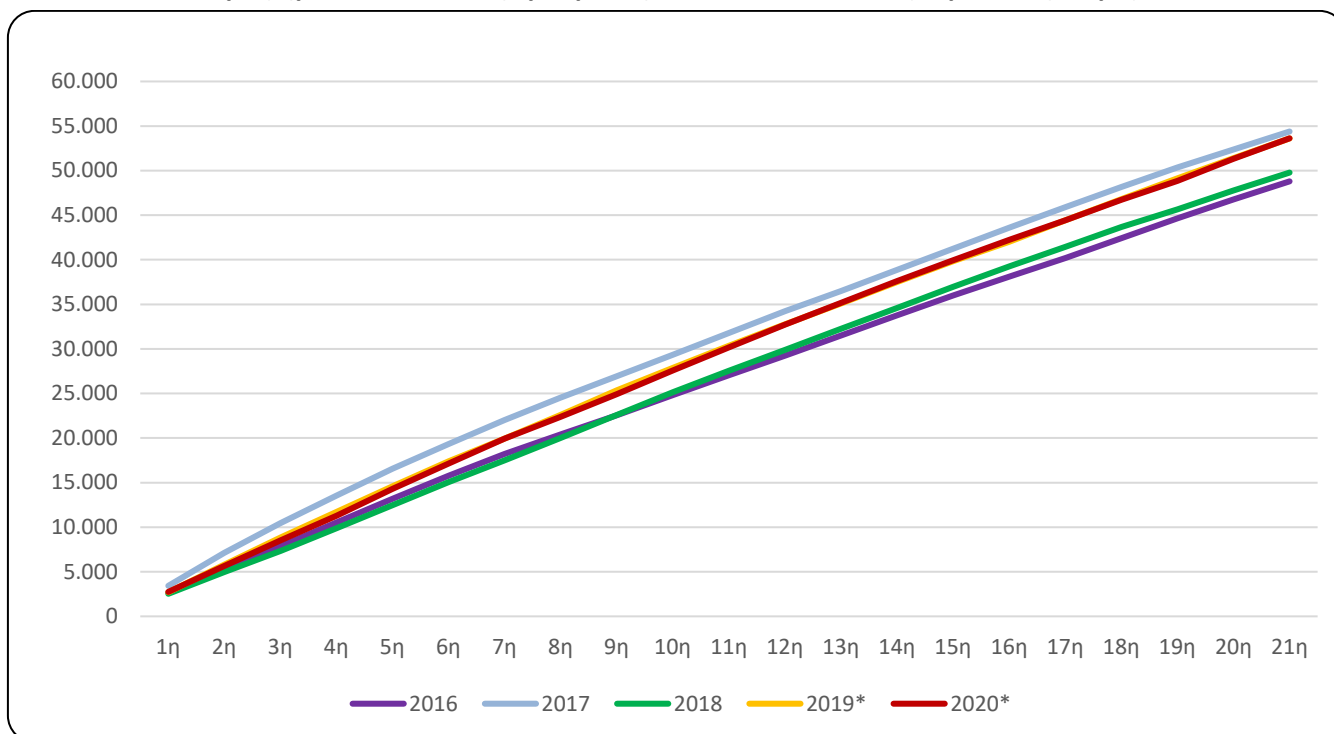

\*Προσωρινά στοιχεία

**Πίνακας 2. Θάνατοι τις εβδομάδες 1<sup>η</sup> - 21<sup>η</sup>, 2016 - 2020 (αθροιστική σειρά)**

Εβδομάδα\Έτος	2016	2017	2018	2019*	2020*
1η	2.637	3.425	2.533	2.706	2.746
1η - 2η	5.275	7.105	4.986	5.812	5.668
1η - 3η	7.876	10.469	7.331	8.853	8.530
1η - 4η	10.528	13.551	9.879	11.713	11.305
1η - 5η	13.177	16.553	12.484	14.607	14.294
1η - 6η	15.771	19.343	15.041	17.380	17.142
1η - 7η	18.207	22.018	17.510	19.943	19.924
1η - 8η	20.422	24.541	20.003	22.603	22.391
1η - 9η	22.561	26.940	22.613	25.372	24.934
1η - 10η	24.809	29.345	25.145	27.895	27.577
1η - 11η	27.064	31.789	27.560	30.366	30.171
1η - 12η	29.249	34.247	29.890	32.757	32.716
1η - 13η	31.508	36.500	32.255	35.090	35.154
1η - 14η	33.783	38.863	34.596	37.508	37.601
1η - 15η	36.010	41.226	36.945	39.821	39.960
1η - 16η	38.110	43.593	39.264	42.042	42.227
1η - 17η	40.191	45.918	41.439	44.445	44.424
1η - 18η	42.437	48.183	43.665	46.805	46.725
1η - 19η	44.646	50.342	45.645	49.130	48.840
1η - 20η	46.767	52.372	47.757	51.399	51.308
1η - 21η	<b>48.794</b>	<b>54.385</b>	<b>49.778</b>	<b>53.609</b>	<b>53.619</b>
Μεταβολή (%)		<b>11,46</b>	<b>-8,47</b>	<b>7,70</b>	<b>0,02</b>

\*Προσωρινά στοιχεία

**Γράφημα 3. Εβδομαδιαία εξέλιξη των θανάτων κατά φύλο, τις εβδομάδες 1<sup>η</sup>-21<sup>η</sup>, έτους 2020\***

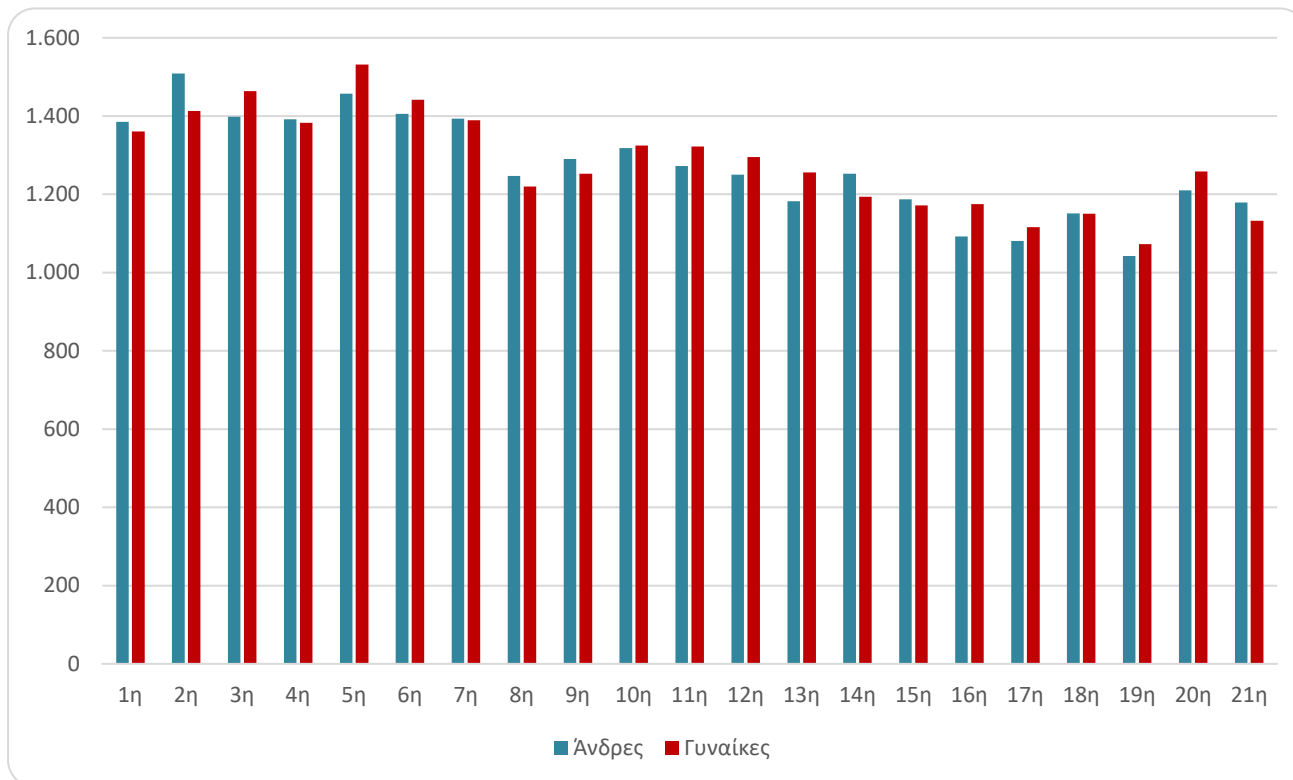

\*Προσωρινά στοιχεία

**Πίνακας 3. Εβδομαδιαία εξέλιξη των θανάτων κατά φύλο, τις εβδομάδες 1<sup>η</sup>-21<sup>η</sup>, έτους 2020\***

Εβδομάδα	Σύνολο	Άνδρες	Γυναίκες
1η	2.746	1.385	1.361
2η	2.922	1.509	1.413
3η	2.862	1.398	1.464
4η	2.775	1.392	1.383
5η	2.989	1.457	1.532
6η	2.848	1.406	1.442
7η	2.782	1.393	1.389
8η	2.467	1.247	1.220
9η	2.543	1.290	1.253
10η	2.643	1.318	1.325
11η	2.594	1.272	1.322
12η	2.545	1.250	1.295
13η	2.438	1.182	1.256
14η	2.447	1.253	1.194
15η	2.359	1.187	1.172
16η	2.267	1.092	1.175
17η	2.197	1.081	1.116
18η	2.301	1.151	1.150
19η	2.115	1.042	1.073
20η	2.468	1.210	1.258
21η	2.311	1.179	1.132
<b>Σύνολο</b>	<b>53.619</b>	<b>26.694</b>	<b>26.925</b>

\*Προσωρινά στοιχεία

Από την ανάλυση των στοιχείων παρατηρείται, ότι οι θάνατοι κατά ηλικία, την περίοδο των πρώτων 21 εβδομάδων του έτους 2020, ήταν περισσότεροι από αυτούς της ίδιας περιόδου του έτους 2019, κυρίως στις ομάδες ηλικιών 80 έως 84, 85 έως 90 και άνω των 90 ετών, σε ποσοστά 0,74% στο σύνολο, 0,50% στους Άρρενες και 0,91% στις Θήλεις (Πίνακας 4).

**Γράφημα 4. Θάνατοι κατά ομάδες ηλικιών και φύλο, 1<sup>η</sup> - 21<sup>η</sup> εβδομάδα, 2019 και 2020**

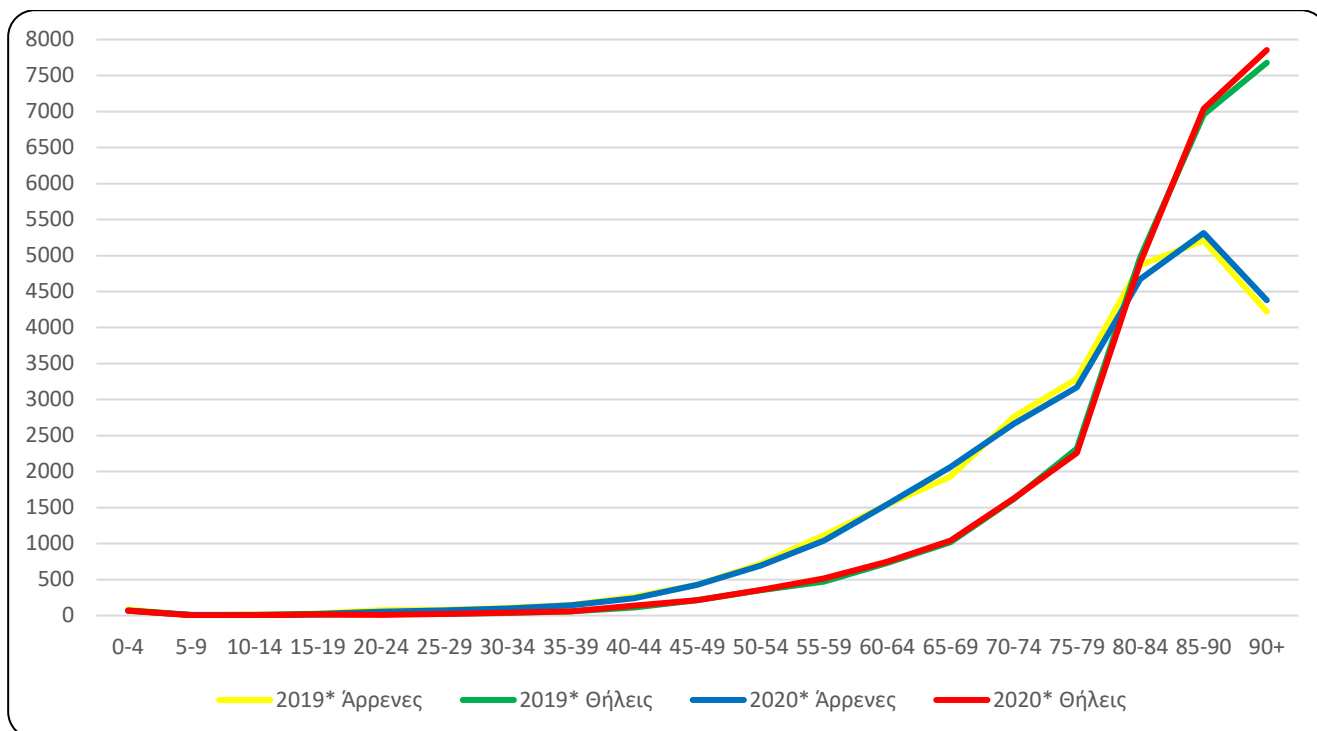

\*Προσωρινά στοιχεία

**Πίνακας 4. Θάνατοι κατά ομάδες ηλικιών και φύλο, 1<sup>η</sup> - 21<sup>η</sup> εβδομάδα, 2019 και 2020**

ΗΛΙΚΙΑ	2019*			2020*		
	Σύνολο	Άρρενες	Θήλεις	Σύνολο	Άρρενες	Θήλεις
0 - 4	155	84	71	137	69	68
5 - 9	15	6	9	14	9	5
10 - 14	21	13	8	17	10	7
15 - 19	43	31	12	39	24	15
20 - 24	97	75	22	64	53	11
25 - 29	102	79	23	97	73	24
30 - 34	145	107	38	140	99	41
35 - 39	209	149	60	199	142	57
40 - 44	376	265	111	379	242	137
45 - 49	641	429	212	642	426	216
50 - 54	1.071	720	351	1.049	694	355
55 - 59	1.588	1.116	472	1.557	1.039	518
60 - 64	2.273	1.541	732	2.292	1.545	747
65 - 69	2.951	1.932	1.019	3.103	2.062	1.041
70 - 74	4.378	2.760	1.618	4.294	2.665	1.629
75 - 79	5.612	3.290	2.322	5.428	3.171	2.257
80 - 84	9.851	4.871	4.980	9.577	4.673	4.904
85 - 90	12.164	5.206	6.958	12.350	5.313	7.037
90+	11.896	4.218	7.678	12.234	4.380	7.854
Άγνωστη	21	19	2	7	5	2
<b>Σύνολο</b>	<b>53.609</b>	<b>26.911</b>	<b>26.698</b>	<b>53.619</b>	<b>26.694</b>	<b>26.925</b>

\*Προσωρινά στοιχεία

Από την ανάλυση των στοιχείων παρατηρείται, ότι οι θάνατοι κατά τον τόπο της μόνιμης διαμονής των θανόντων, την περίοδο των πρώτων 21 εβδομάδων του έτους 2020, παρουσιάζουν αύξηση σε έξι Περιφέρειες και μείωση στις υπόλοιπες 7, σε σχέση με τους θανάτους της ίδιας περιόδου του έτους 2019. Η μεγαλύτερη αύξηση παρουσιάζεται στην Περιφέρεια της Ανατολικής Μακεδονίας και Θράκης, ποσοστό 4,94% και η μεγαλύτερη μείωση στην Περιφέρεια της Στερεάς Ελλάδας, ποσοστό 6,05%. (Πίνακας 5).

**Γράφημα 5. Ετήσια μεταβολή θανάτων\* 2020/2019 κατά φύλο και Περιφέρεια μόνιμης διαμονής, 1<sup>η</sup> - 21<sup>η</sup> εβδομάδα**

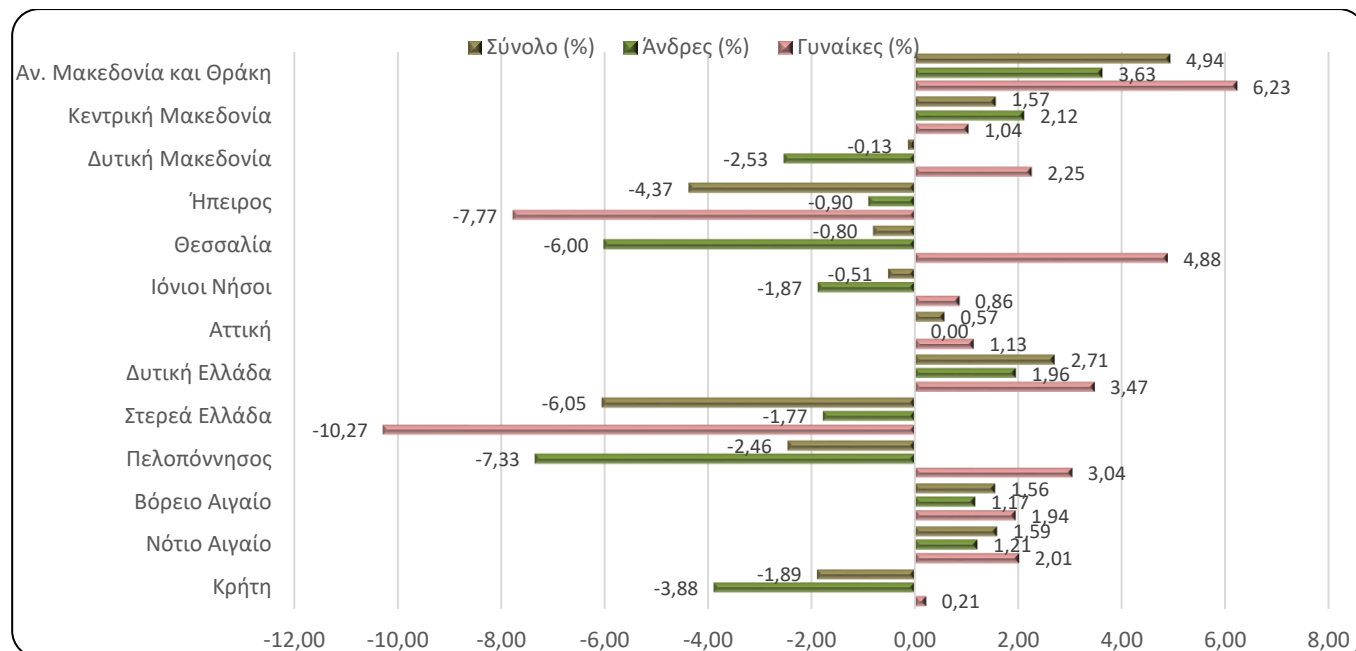

\*Προσωρινά στοιχεία

**Πίνακας 5. Ετήσια μεταβολή θανάτων 2020/2019 κατά φύλο και Περιφέρεια μόνιμης διαμονής, 1<sup>η</sup> - 21<sup>η</sup> εβδομάδα**

Περιφέρεια	2019*			2020*			Μεταβολή (%)		
	Σύνολο	Άνδρες	Γυναίκες	Σύνολο	Άνδρες	Γυναίκες	Σύνολο	Άνδρες	Γυναίκες
Αν. Μακεδονία και Θράκη	3.178	1.572	1.606	3.335	1.629	1.706	4,94	3,63	6,23
Κεντρική Μακεδονία	9.120	4.488	4.632	9.263	4.583	4.680	1,57	2,12	1,04
Δυτική Μακεδονία	1.504	750	754	1.502	731	771	-0,13	-2,53	2,25
Ήπειρος	1.807	893	914	1.728	885	843	-4,37	-0,90	-7,77
Θεσσαλία	3.858	2.015	1.843	3.827	1.894	1.933	-0,80	-6,00	4,88
Ιόνιοι Νήσοι	1.168	587	581	1.162	576	586	-0,51	-1,87	0,86
Αττική	17.822	8.823	8.999	17.924	8.823	9.101	0,57	0,00	1,13
Δυτική Ελλάδα	3.437	1.737	1.700	3.530	1.771	1.759	2,71	1,96	3,47
Στερεά Ελλάδα	3.060	1.522	1.538	2.875	1.495	1.380	-6,05	-1,77	-10,27
Πελοπόννησος	3.293	1.746	1.547	3.212	1.618	1.594	-2,46	-7,33	3,04
Βόρειο Αιγαίο	1.028	513	515	1.044	519	525	1,56	1,17	1,94
Νότιο Αιγαίο	1.256	659	597	1.276	667	609	1,59	1,21	2,01
Κρήτη	2.864	1.468	1.396	2.810	1.411	1.399	-1,89	-3,88	0,21
Αγνώστου διαμονής	6	5	1	18	12	6	200,00	140,00	500,00
Κάτοικος Εξωτερικού	208	133	75	113	80	33	-45,67	-39,85	-56,00
<b>Σύνολο</b>	<b>53.609</b>	<b>26.911</b>	<b>26.698</b>	<b>53.619</b>	<b>26.694</b>	<b>26.925</b>	<b>0,02</b>	<b>-0,81</b>	<b>0,85</b>

\*Προσωρινά στοιχεία

## ΕΠΕΞΗΓΗΜΑΤΙΚΕΣ ΣΗΜΕΙΩΣΕΙΣ

**Φυσική Κίνηση Πληθυσμού Εβδομαδιαία στοιχεία θανάτων** Για τις ανάγκες της έρευνας Φυσικής Κίνησης Πληθυσμού (ΦΚΠ) λαμβάνονται στοιχεία από τα Ληξιαρχεία όλων των Δημοτικών Αρχών. Τα στοιχεία που παρουσιάζονται στο παρόν Δελτίο Τύπου, αφορούν στην εξέλιξη των θανάτων σε εβδομαδιαία βάση κατά την περίοδο των πρώτων 21 εβδομάδων του έτους 2020. Πρόκειται για έκτακτη επεξεργασία των στοιχείων θανάτων, προκειμένου να αποτυπωθεί η εξέλιξη των θανάτων κατά την περίοδο της πανδημίας Covid-19.

**Νομικό πλαίσιο** Νόμος 344/76 «Περί ληξιαρχικών πράξεων» που καθορίζει τις υποχρεώσεις των ληξιαρχών στη συλλογή και εν συνεχεία διαβίβαση των στοιχείων και Νόμος 3832/2010 «Ελληνικό Στατιστικό Σύστημα, Σύσταση Ελληνικής Στατιστικής Αρχής (ΕΛΣΤΑΤ) ως Ανεξάρτητης Αρχής», όπως ισχύει.

**Κάλυψη** Η έρευνα είναι απογραφική και περιλαμβάνει το σύνολο των θανάτων που καταγράφονται στην Ελληνική Επικράτεια.

**Περίοδος Αναφοράς** 2020: 30/12/2019 - 24/05/2020  
2019: 31/12/2018 - 26/05/2019  
Οι εβδομάδες ανά έτος ορίζονται σύμφωνα με το διεθνές πρότυπο ημερομηνιών ISO8601 και είναι:

ΕΒΔΟΜΑΔΑ	2019	2020
1η	31/12/2018 - 6/1/2019	30/12/2019 - 5/1/2020
2η	7/1/2019 - 13/1/2019	6/1/2020 - 12/1/2020
3η	14/1/2019 - 20/1/2019	13/1/2020 - 19/1/2020
4η	21/1/2019 - 27/1/2019	20/1/2020 - 26/1/2020
5η	28/1/2019 - 3/2/2019	27/1/2020 - 2/2/2020
6η	4/2/2019 - 10/2/2019	3/2/2020 - 9/2/2020
7η	11/2/2019 - 17/2/2019	10/2/2020 - 16/2/2020
8η	18/2/2019 - 24/2/2019	17/2/2020 - 23/2/2020
9η	25/2/2019 - 3/3/2019	24/2/2020 - 1/3/2020
10η	4/3/2019 - 10/3/2019	2/3/2020 - 8/3/2020
11η	11/3/2019 - 17/3/2019	9/3/2020 - 15/3/2020
12η	18/3/2019 - 24/3/2019	16/3/2020 - 22/3/2020
13η	25/3/2019 - 31/3/2019	23/3/2020 - 29/3/2020
14η	1/4/2019 - 7/4/2019	30/3/2020 - 5/4/2020
15η	8/4/2019 - 14/4/2019	6/4/2020 - 12/4/2020
16η	15/4/2019 - 21/4/2019	13/4/2020 - 19/4/2020
17η	22/4/2019 - 28/4/2019	20/4/2020 - 26/4/2020
18η	29/4/2019 - 5/5/2019	27/4/2020 - 3/5/2020
19η	6/5/2019 - 12/5/2019	4/5/2020 - 10/5/2020
20η	13/5/2019 - 19/5/2019	11/5/2020 - 17/5/2020
21η	20/5/2019 - 26/5/2019	18/5/2020 - 24/5/2020

**Μεθοδολογία** Τα στοιχεία των θανάτων και της Φυσικής Κίνησης Πληθυσμού ελέγχονται ποιοτικά, επεξεργάζονται και πινακοποιούνται.

**Ορισμοί** Καταγράφονται όλοι οι θάνατοι που λαμβάνουν χώρα στην Ελληνική επικράτεια, ανεξάρτητα από την αιτία θανάτου και από τον τόπο της μόνιμης κατοικίας του θανόντος, δηλαδή, περιλαμβάνονται και οι κάτοικοι του εξωτερικού που βρέθηκαν στην Ελλάδα για διάφορους λόγους και απεβίωσαν. Θάνατοι μεταναστών-προσφύγων που συμβαίνουν στην προσπάθεια προσέγγισης Ελληνικών νησιών από τις Τουρκικές ακτές (πνιγμοί) δεν περιλαμβάνονται.

**Γεωγραφική ταξινόμηση** Η γεωγραφική ταξινόμηση βασίζεται στην Ονοματολογία των Εδαφικών Στατιστικών Μονάδων (NUTS). Τα στοιχεία δημοσιεύονται σε επίπεδο Χώρας και Περιφέρειας.

**Χάρτης των Περιφερειών (NUTS2) της Ελλάδος**

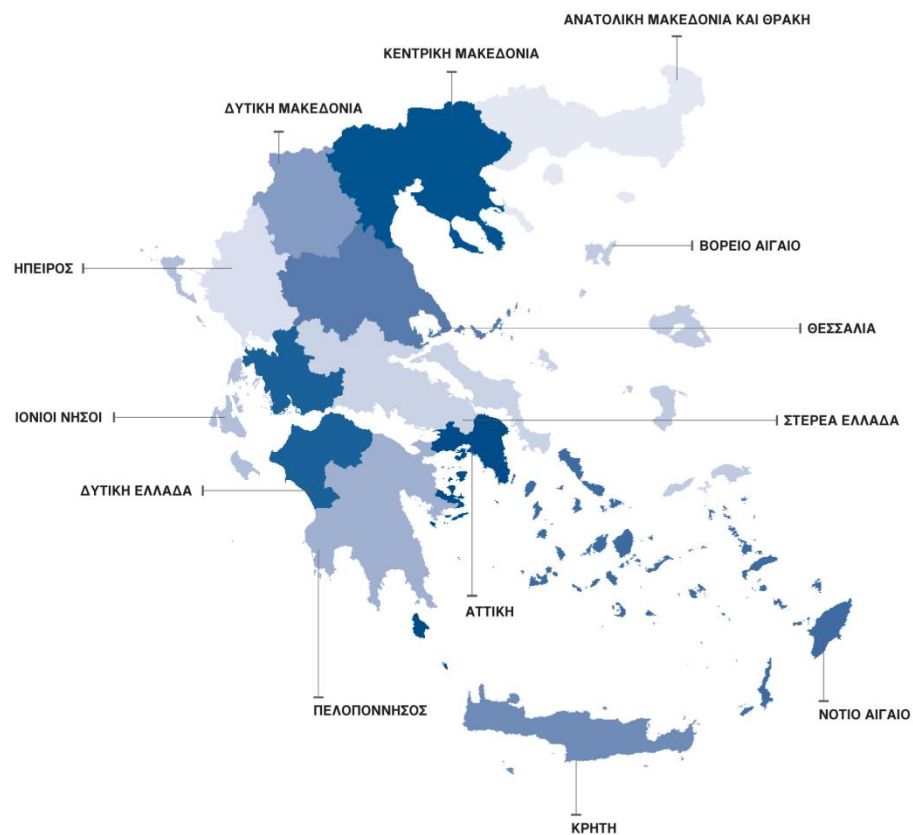

**Παραπομπές** Περισσότερες πληροφορίες σχετικά με τους θανάτους και τη Φυσική Κίνηση Πληθυσμού μπορούν να αναζητηθούν στην ιστοσελίδα της ΕΛΣΤΑΤ <http://www.statistics.gr>, στο σύνδεσμο «Στατιστικά Θέματα > Φυσική Κίνηση Πληθυσμού».