

οι **ΝΕΟΙ**  
στην **ΕΛΛΑΔΑ**  
**2019**



ΕΛΛΗΝΙΚΗ ΣΤΑΤΙΣΤΙΚΗ ΑΡΧΗ

# **ΟΙ ΝΕΟΙ ΣΤΗΝ ΕΛΛΑΔΑ**

**ΔΕΔΟΜΕΝΑ • ΣΤΟΙΧΕΙΑ • ΓΕΓΟΝΟΤΑ**

Πειραιάς, Σεπτέμβριος 2019

Αγαπητή/έ αναγνώστρια/η,

Ποια είναι τα χαρακτηριστικά της ελληνικής νεολαίας; Ποια είναι τα πεδία στα οποία υστερούν οι νέοι σε σχέση με την υπόλοιπη πληθυσμιακή πυραμίδα, τι είδους πληθυσμιακή δυναμική αναπτύσσει η νεολαία στην Ελλάδα, ποιες οι ευκαιρίες που μπορούν να αξιοποιηθούν και ποιες τάσεις διαμορφώνονται στους τομείς του κοινωνικού αποκλεισμού, της εγκληματικότητας, της υγείας, της απασχόλησης; Η έκδοση που κρατάτε στα χέρια σας αποτελεί μια προσπάθεια να δοθούν απαντήσεις σε αυτά και άλλα ερωτήματα, αξιοποιώντας στοιχεία από πλήθος στατιστικών ερευνών που περιλαμβάνουν στοιχεία για τους νέους της πατρίδας μας.

Οι «Νέοι στην Ελλάδα» είναι αποτέλεσμα συλλογικής εργασίας των στελεχών της ΕΛΣΤΑΤ που έκαναν την επιλογή των στοιχείων, τη μορφοποίηση και παρουσίασή τους με τρόπο που ελπίζουμε να είναι εύληπτος και παραστατικός. Εύχομαι να σας φανεί χρήσιμο και να συμβάλει στη διαμόρφωση ενός καλύτερου μέλλοντος, το οποίο περιμένουμε από τους νέους μας.

Σας εύχομαι καλή ανάγνωση.



Αθανάσιος Κων. Θανόπουλος  
Πρόεδρος της Ελληνικής Στατιστικής Αρχής



# Περιεχόμενα

Ελλάδα	8
Νέοι	12
Εργασία	16
Φυσική κίνηση	22
Δημογραφικά	26
Συνθήκες διαβίωσης	30
Υγεία	34
Χρήση χρόνου	38
Χρήση τεχνολογιών	42
Πολιτισμός	46
Τουρισμός	50
Εκπαίδευση	54
Δικαιοσύνη	58

# 1. Ελλάδα



1

# ΕΛΛΑΔΑ

# 13

## ΠΕΡΙΦΕΡΕΙΕΣ

132.049 km<sup>2</sup>  
**ΕΚΤΑΣΗ**



10.741.165  
**ΠΛΗΘΥΣΜΟΣ**



2018

4.638.246

**ΝΕΟΙ**  
0-39 ετών

2018

### % ΝΕΟΙ 0-39 ετών ΚΑΤΑ ΠΕΡΙΦΕΡΕΙΑ

ΝΟΤΙΟ ΑΙΓΑΙΟ	48,0
ΒΟΡΕΙΟ ΑΙΓΑΙΟ	47,4
ΚΡΗΤΗ	47,2
ΔΥΤΙΚΗ ΕΛΛΑΔΑ	43,8
ΑΝΑΤΟΛΙΚΗ ΜΑΚΕΔΟΝΙΑ ΚΑΙ ΘΡΑΚΗ	43,7
ΑΤΤΙΚΗ	43,5
ΚΕΝΤΡΙΚΗ ΜΑΚΕΔΟΝΙΑ	42,7
ΣΤΕΡΕΑ ΕΛΛΑΔΑ	42,0
ΘΕΣΣΑΛΙΑ	41,3
ΙΟΝΙΑ ΝΗΣΙΑ	41,2
ΔΥΤΙΚΗ ΜΑΚΕΔΟΝΙΑ	40,3
ΠΕΛΟΠΟΝΝΗΣΟΣ	40,2
ΗΠΕΙΡΟΣ	39,4

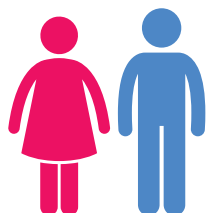

21,2% 22,0%  
**ΓΥΝΑΙΚΕΣ ΑΝΔΡΕΣ**  
του συνολικού  
πληθυσμού

### ΝΕΟΙ 0-39 ετών

51,7% 43,2% 36,2%

2001

2018

2050

17.200€  
κατά κεφαλή  
**ΑΕΠ\***  
2018



\* σε τρέχουσες τιμές



# ΕΥΡΩΠΑΪΚΗ ΕΝΩΣΗ

# 28

## ΧΩΡΕΣ

512.379.225  
ΠΛΗΘΥΣΜΟΣ



2018

234.541.848

**ΝΕΟΙ**  
0-39 ετών  
2018

**% ΝΕΟΙ 0-39 ετών  
ΚΑΤΑ ΧΩΡΑ**

ΙΡΛΑΝΔΙΑ	54,4
ΚΥΠΡΟΣ	53,6
ΛΟΥΞΕΜΒΟΥΡΓΟ	50,9
ΗΝΩΜΕΝΟ ΒΑΣΙΛΕΙΟ	49,9
ΣΛΟΒΑΚΙΑ	49,6
ΜΑΛΤΑ	49,5
ΣΟΥΗΔΙΑ	49,2
ΠΟΛΩΝΙΑ	49,0
ΓΑΛΛΙΑ	48,0
ΒΕΛΓΙΟ	47,9
ΔΑΝΙΑ	47,8
ΕΣΘΟΝΙΑ	47,3
ΟΛΛΑΝΔΙΑ	46,9
ΦΙΝΛΑΝΔΙΑ	46,6
ΡΟΥΜΑΝΙΑ	46,6
ΤΣΕΧΙΚΗ ΔΗΜΟΚΡΑΤΙΑ	46,0
ΑΥΣΤΡΙΑ	45,9
ΛΕΤΟΝΙΑ	45,6
ΟΥΓΓΑΡΙΑ	45,4
ΛΙΘΟΥΑΝΙΑ	45,1
ΚΡΟΑΤΙΑ	45,0
ΣΛΟΒΕΝΙΑ	44,3
ΙΣΠΑΝΙΑ	43,8
ΒΟΥΛΓΑΡΙΑ	43,5
ΕΛΛΑΔΑ	43,2
ΓΕΡΜΑΝΙΑ	43,0
ΠΟΡΤΟΓΑΛΙΑ	42,4
ΙΤΑΛΙΑ	40,4

4.463.529,7 km<sup>2</sup>

**ΕΚΤΑΣΗ**

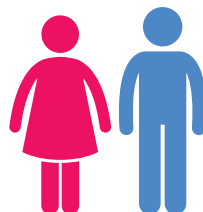
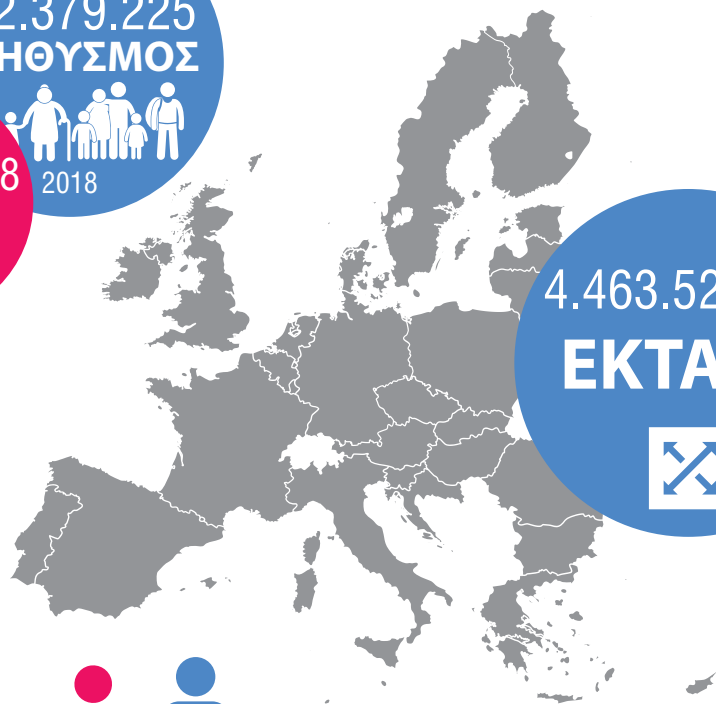

**22,4%** **23,3%**  
**ΓΥΝΑΙΚΕΣ** **ΑΝΔΡΕΣ**  
του συνολικού  
πληθυσμού

**ΝΕΟΙ 0-39 ετών**

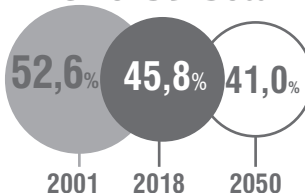

30.900€  
κατά κεφαλή  
**ΑΕΠ\***  
2018



\* σε τρέχουσες τιμές

## 2. Νέοι



## ΔΗΜΟΙ

**% ΜΕ ΤΟ ΜΕΓΑΛΥΤΕΡΟ  
ΠΟΣΟΣΤΟ ΝΕΩΝ  
0-34 ΕΤΩΝ**

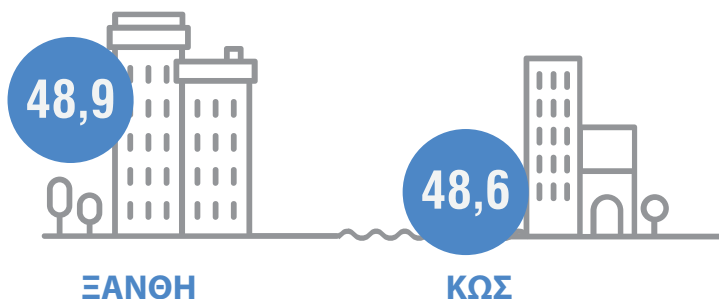
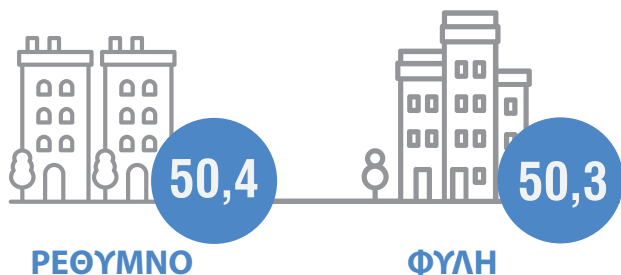
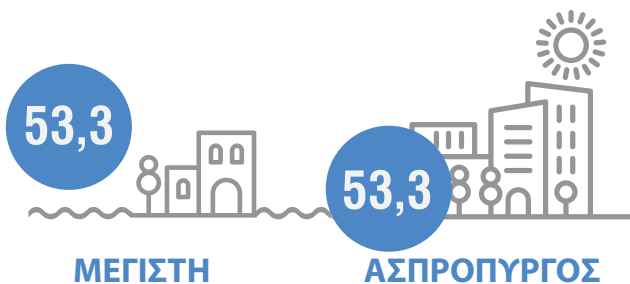

**% ΜΕ ΤΟ ΜΙΚΡΟΤΕΡΟ  
ΠΟΣΟΣΤΟ ΝΕΩΝ  
0-34 ΕΤΩΝ**

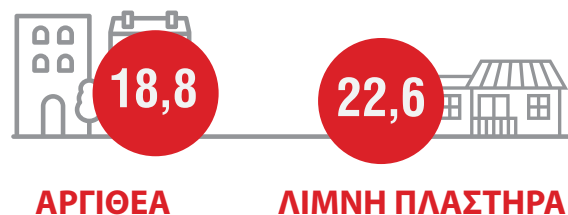
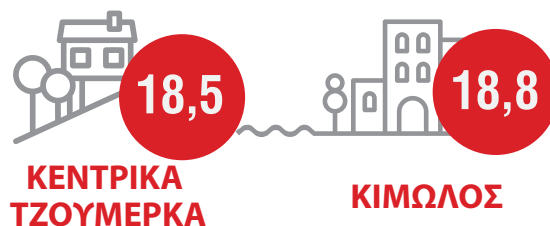

## % ΠΛΕΟΝ ΣΥΝΗΘΙΣΜΕΝΑ ΟΝΟΜΑΤΑ

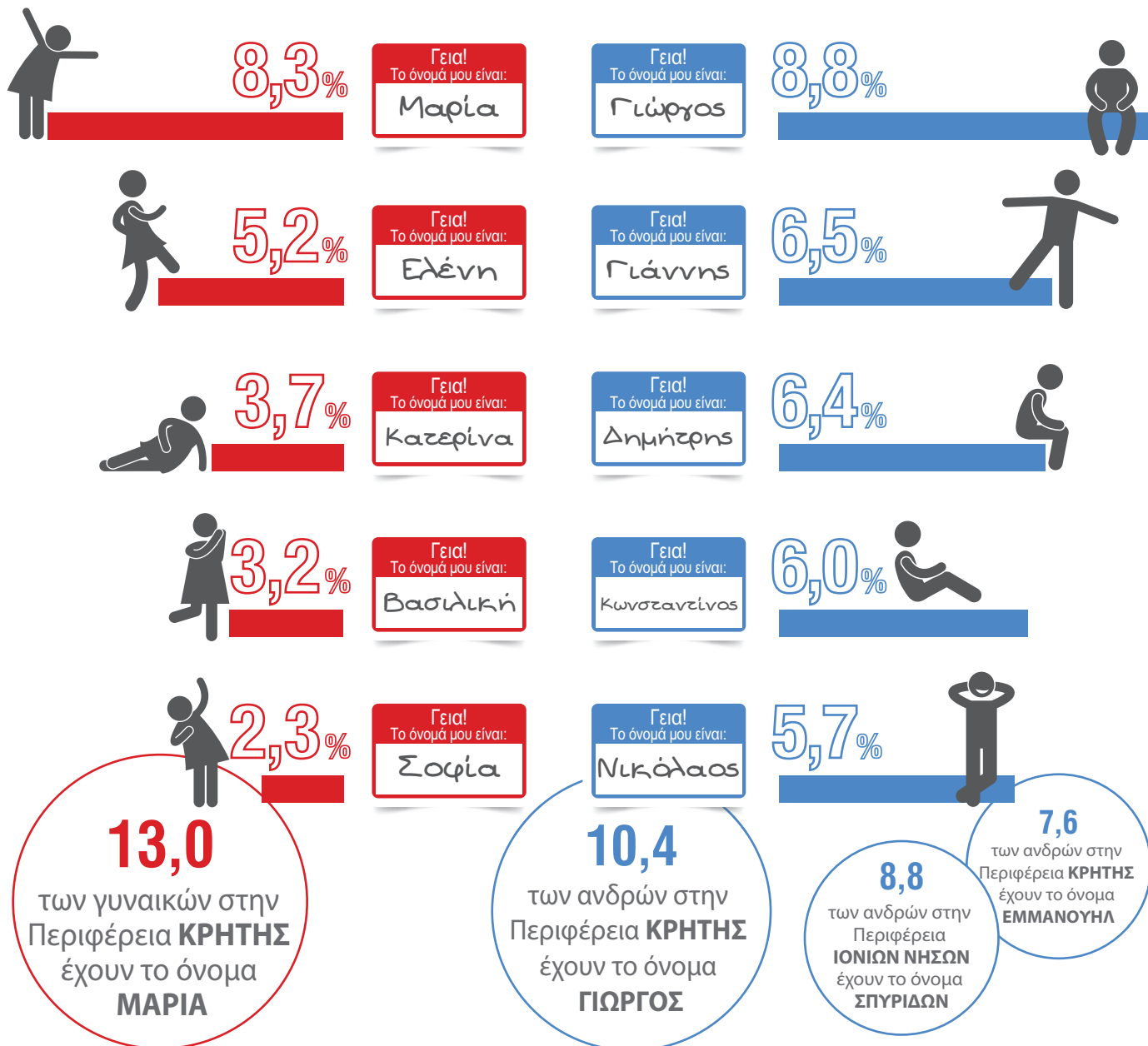

# 3. Εργασία



# ΝΕΟΙ 15-34

## ΑΠΑΣΧΟΛΟΥΜΕΝΟΙ ΚΑΙ ΑΝΕΡΓΟΙ

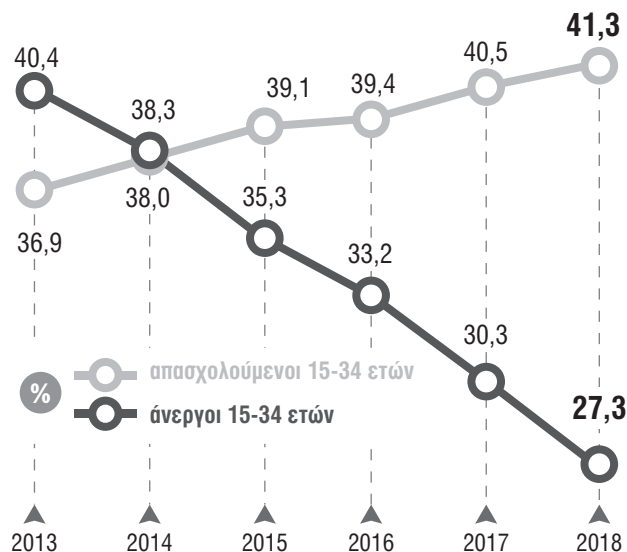

## % ΑΝΕΡΓΙΑ ΝΕΩΝ ΑΝΑ ΦΥΛΟ, 2018

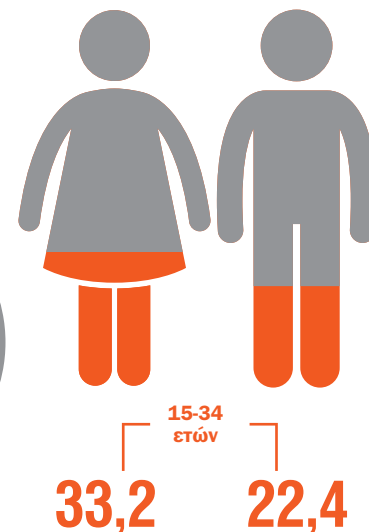

## € ΑΚΑΘΑΡΙΣΤΟ ΩΡΟΜΙΣΘΙΟ

11,0 ΣΥΝΟΛΟ ΠΛΗΘΥΣΜΟΥ

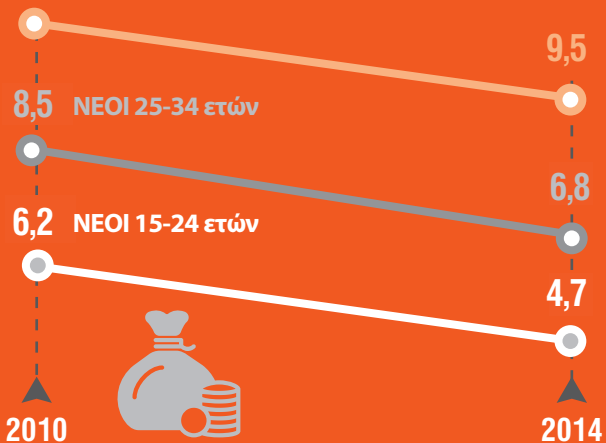

## ΑΝΑ ΚΛΑΔΟ ΟΙΚΟΝΟΜΙΚΗΣ ΔΡΑΣΤΗΡΙΟΤΗΤΑΣ, 2014

### ΤΡΙΑ ΥΨΗΛΟΤΕΡΑ ΑΚΑΘΑΡΙΣΤΑ ΩΡΟΜΙΣΘΙΑ ΝΕΩΝ



### ΤΡΙΑ ΧΑΜΗΛΟΤΕΡΑ ΑΚΑΘΑΡΙΣΤΑ ΩΡΟΜΙΣΘΙΑ

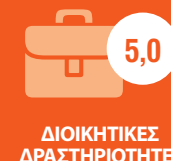



## % ΤΡΟΠΟΣ ΕΥΡΕΣΗΣ ΕΡΓΑΣΙΑΣ, 2016

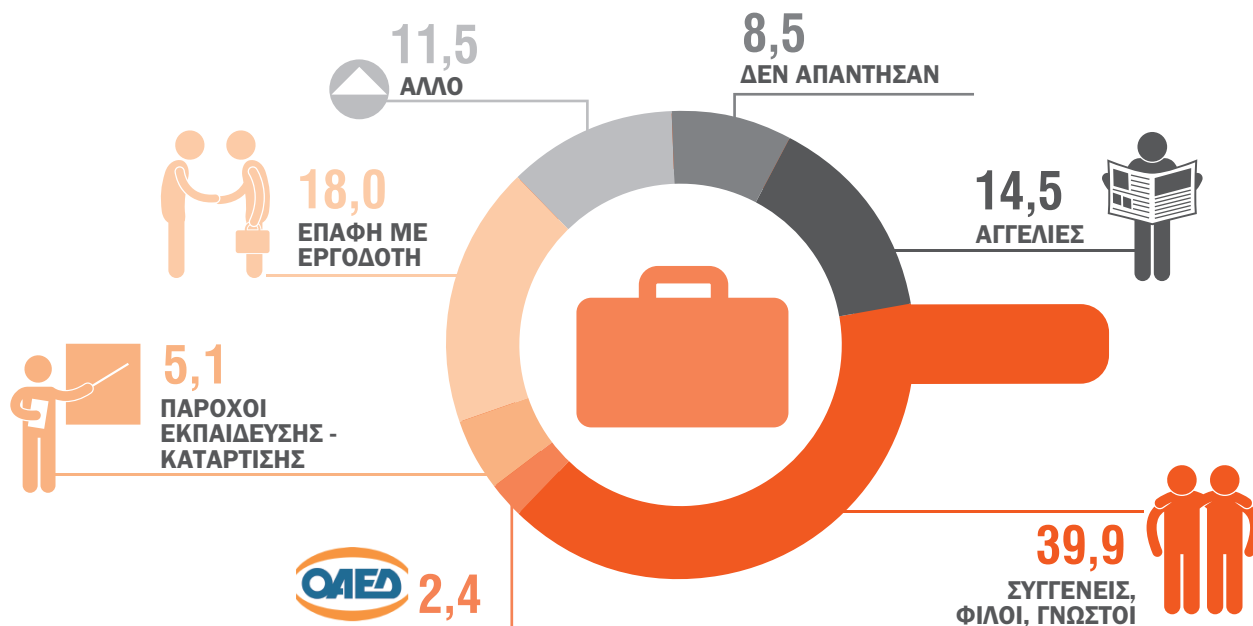

## % ΣΠΟΥΔΕΣ ΜΕ ΤΗ ΜΕΓΑΛΥΤΕΡΗ ΧΡΗΣΙΜΟΤΗΤΑ ΣΤΗΝ ΕΡΓΑΣΙΑ



# ΝΕΟΙ 15-34

## % ΜΑΚΡΟΧΡΟΝΙΑ ΑΝΕΡΓΟΙ

(12 μήνες και άνω)

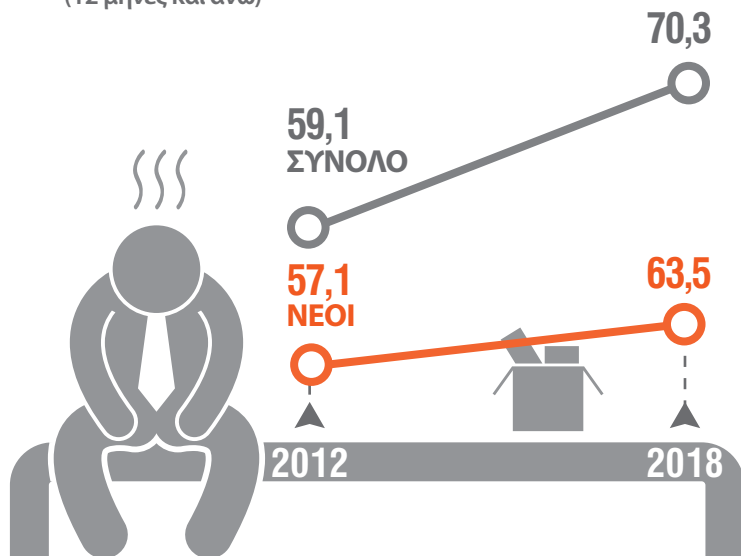

## % ΑΝΕΡΓΙΑ ΝΕΩΝ ΚΑΤΑ ΠΕΡΙΦΕΡΕΙΑ, 2018

ΚΡΗΤΗ	20,2
ΝΟΤΙΟ ΑΙΓΑΙΟ	22,1
ΑΤΤΙΚΗ	24,1
ΠΕΛΟΠΟΝΝΗΣΟΣ	24,8
ΑΝΑΤΟΛΙΚΗ ΜΑΚΕΔΟΝΙΑ ΚΑΙ ΘΡΑΚΗ	25,9
ΙΟΝΙΑ ΝΗΣΙΑ	26,0
ΚΕΝΤΡΙΚΗ ΜΑΚΕΔΟΝΙΑ	29,4
ΘΕΣΣΑΛΙΑ	30,1
ΣΤΕΡΕΑ ΕΛΛΑΔΑ	33,0
ΔΥΤΙΚΗ ΕΛΛΑΔΑ	34,3
ΗΠΕΙΡΟΣ	34,4
ΒΟΡΕΙΟ ΑΙΓΑΙΟ	34,8
ΔΥΤΙΚΗ ΜΑΚΕΔΟΝΙΑ	46,7

## % ΑΝΑΖΗΤΟΥΝ ΜΟΝΟ ΠΛΗΡΗ ΑΠΑΣΧΟΛΗΣΗ

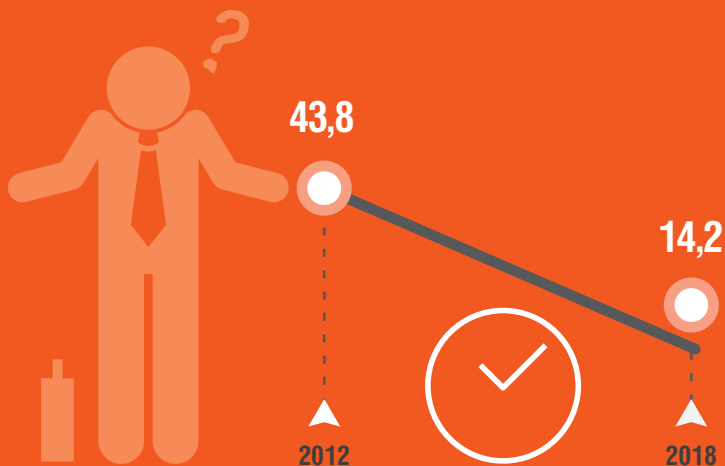

## % ΔΕΧΟΝΤΑΙ ΜΕΡΙΚΗ ΑΠΑΣΧΟΛΗΣΗ

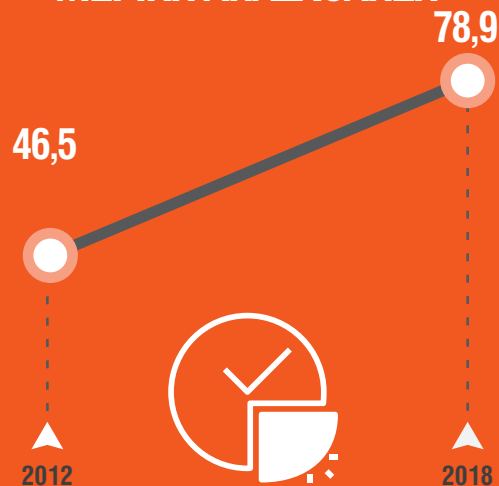

## % ΑΝΕΡΓΙΑ ΝΕΩΝ ΚΑΤΑ ΕΠΙΠΕΔΟ ΕΚΠΑΙΔΕΥΣΗΣ, 2018



## % ΑΛΛΑΓΗ ΤΟΠΟΥ ΚΑΤΟΙΚΙΑΣ ΠΡΟΚΕΙΜΕΝΟΥ ΝΑ ΕΡΓΑΣΘΟΥΝ, 2016

(νέοι άνεργοι που θα άλλαζαν τόπο κατοικίας για να αρχίσουν να εργάζονται)



# 4. Φυσική κίνηση



**86.415**  
ΓΕΝΝΗΣΕΙΣ,  
2018



## ΠΡΟΣΔΟΚΙΜΟ ΖΩΗΣ, 2017

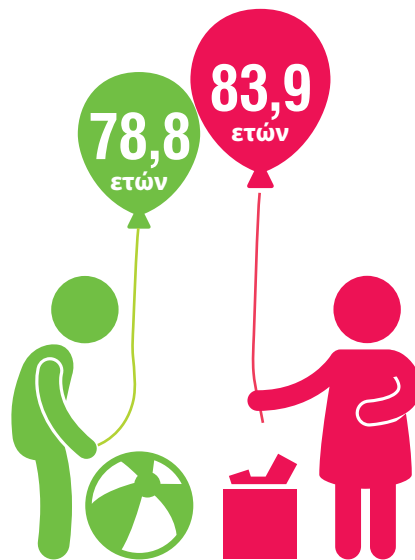

## ΔΕΙΚΤΗΣ ΓΗΡΑΝΣΗΣ

άτομα 65+ ετών  
παιδιά 0-14 ετών



**120.314**  
ΘΑΝΑΤΟΙ,  
2018

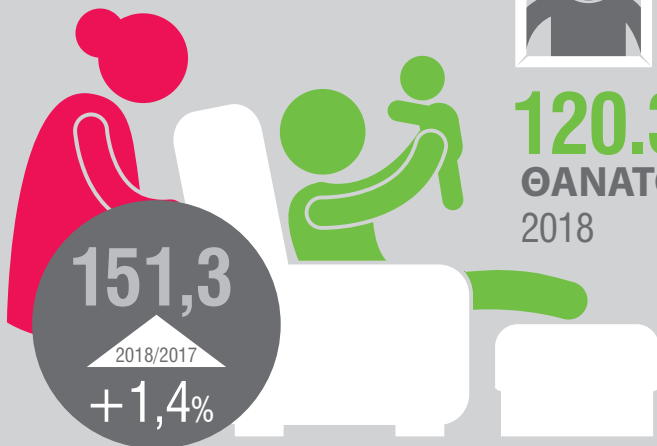

## ΗΛΙΚΙΑ ΑΠΟΧΩΡΗΣΗΣ ΑΠΟ ΤΟ ΣΠΙΤΙ

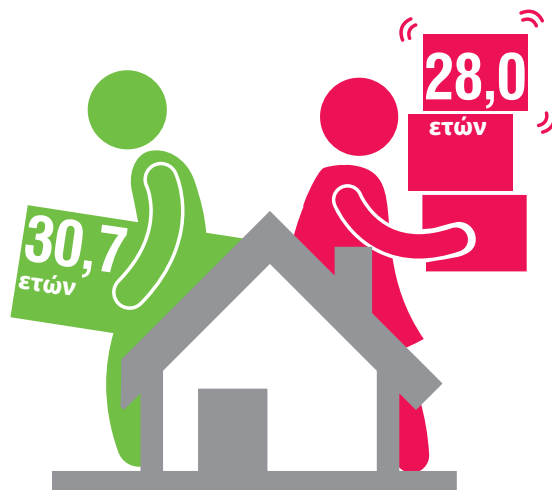

## ΠΥΡΑΜΙΔΑ ΠΛΗΘΥΣΜΟΥ (1 Ιανουαρίου 2018)

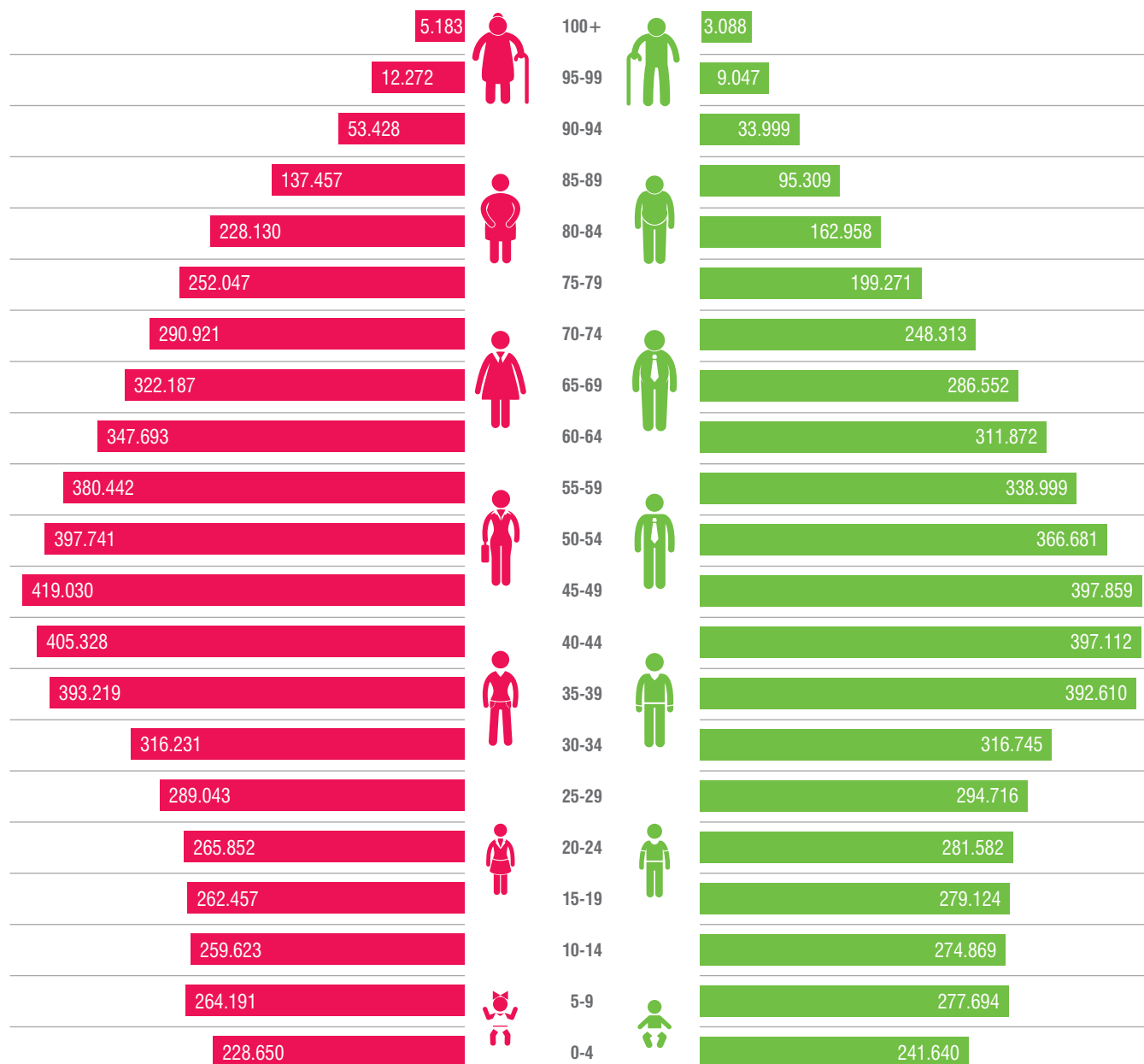

## 5. Δημογραφικά





## ΜΕΣΗ ΗΛΙΚΙΑ ΓΑΜΟΥ

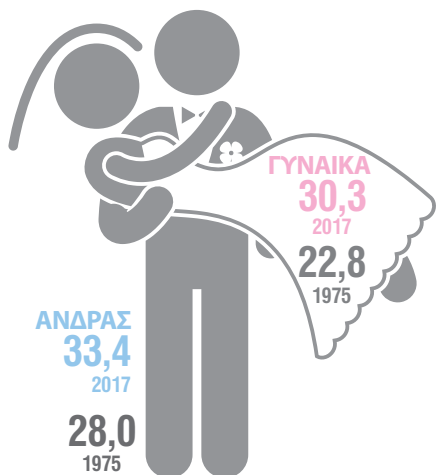

## ΠΛΗΘΟΣ ΓΑΜΩΝ, ΣΥΖΥΓΟΙ 15-34 ΕΤΩΝ

	Θρησκευτικοί	Πολιτικοί	
2004	25.623		8.720
2005	29.454		10.905
2006	26.083		10.749
2007	26.320		12.395
2008	20.788		12.699
2009	21.831		14.884
2010	18.902		15.257
2011	17.483		15.385
2012	14.475		14.739
2013	14.931		14.373
2014	14.798		14.702
2015	14.453		14.289
2016	12.836		13.426
2017	13.330		12.692

## ΜΕΣΗ ΗΛΙΚΙΑ ΜΗΤΕΡΑΣ ΚΑΤΑ ΤΟΝ ΠΡΩΤΟ ΤΟΚΕΤΟ



## ΔΕΙΚΤΗΣ ΓΟΝΙΜΟΤΗΤΑΣ

Ο μέσος όρος ζώντων παιδιών που θα γεννήσει μία γυναίκα στη ζωή της.

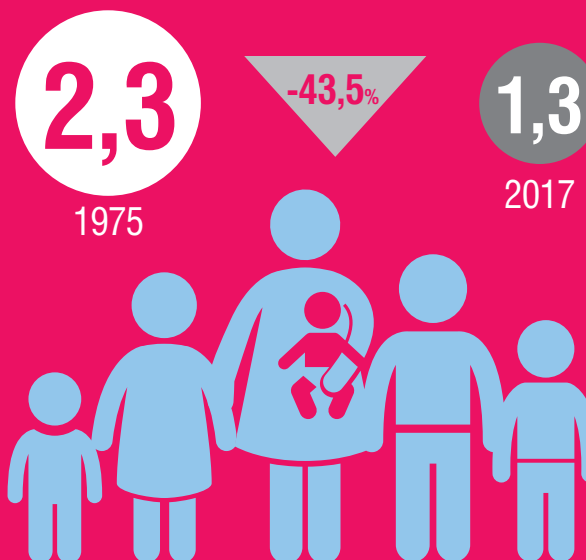

## ΖΩΝΤΑ ΠΑΙΔΙΑ ΚΑΤΑ ΗΛΙΚΙΑ ΤΗΣ ΜΗΤΕΡΑΣ, 2017

### ΠΑΙΔΙΑ ΕΝΤΟΣ ΓΑΜΟΥ

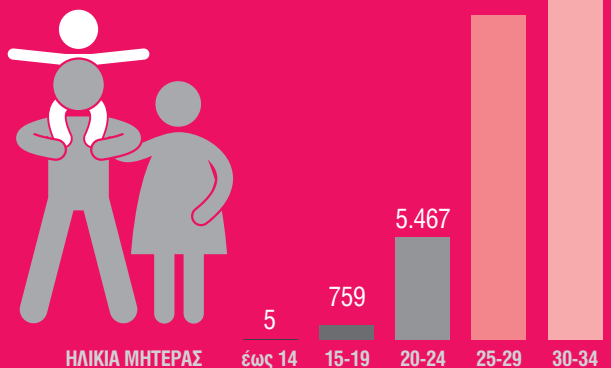

### ΠΑΙΔΙΑ ΕΚΤΟΣ ΓΑΜΟΥ

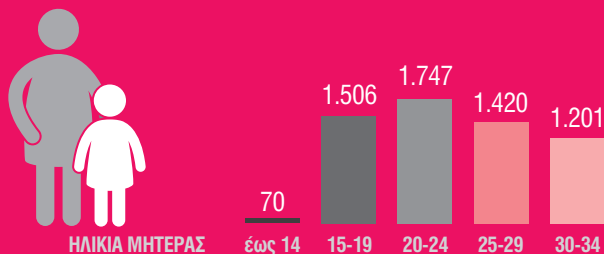

### ΠΑΙΔΙΑ ΕΝΤΟΣ ΣΥΜΦΩΝΟΥ ΣΥΜΒΙΩΣΗΣ

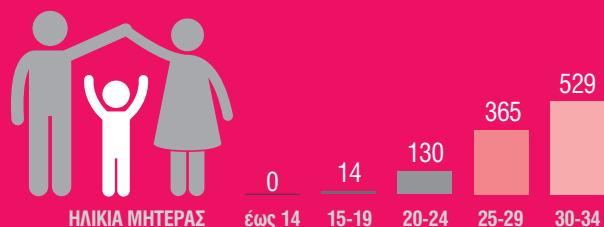

## ΔΙΑΖΥΓΙΑ (οριστικές αποφάσεις)

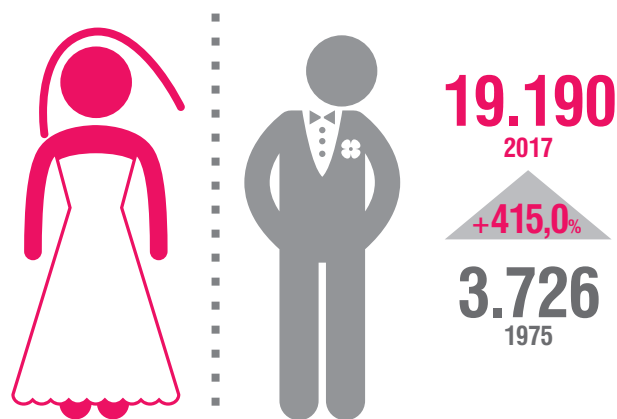

## Η ΣΥΖΥΓΟΣ Ή Ο ΣΥΖΥΓΟΣ 15-29 ΕΤΩΝ

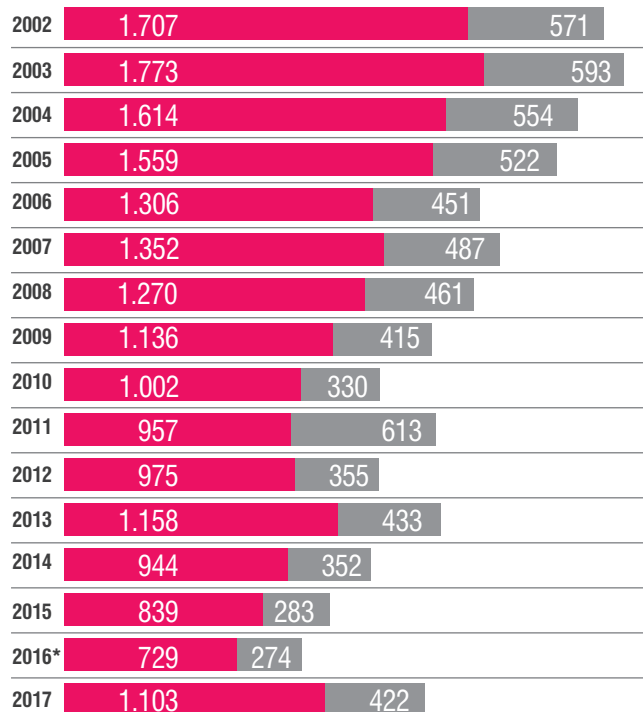

\* κατά το Α' εξάμηνο 2016 αποχή των δικηγόρων.

## 6. Συνθήκες διαβίωσης





**% ΠΛΗΘΥΣΜΟΣ ΣΕ ΚΙΝΔΥΝΟ ΦΤΩΧΕΙΑΣ, 2018**



# ΝΕΟΙ 16-34

## % ΠΛΗΘΥΣΜΟΣ ΣΕ ΚΙΝΔΥΝΟ ΦΤΩΧΕΙΑΣ

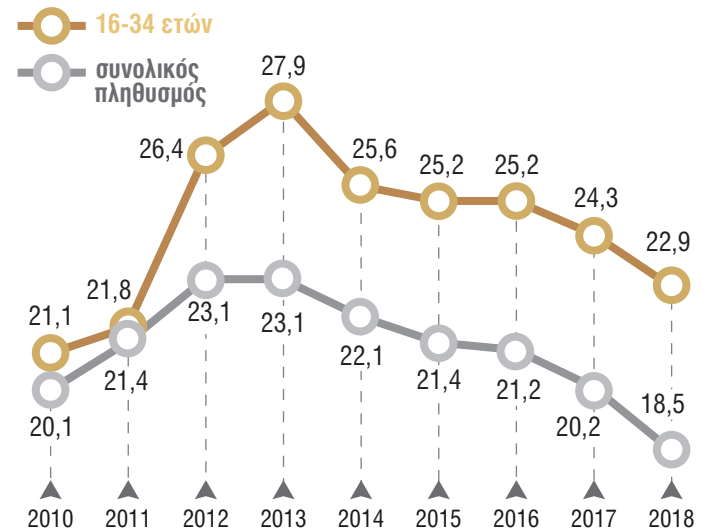

## % ΠΛΗΘΥΣΜΟΣ ΣΕ ΚΙΝΔΥΝΟ ΦΤΩΧΕΙΑΣ 'Η ΚΟΙΝΩΝΙΚΟ ΑΠΟΚΛΕΙΣΜΟ

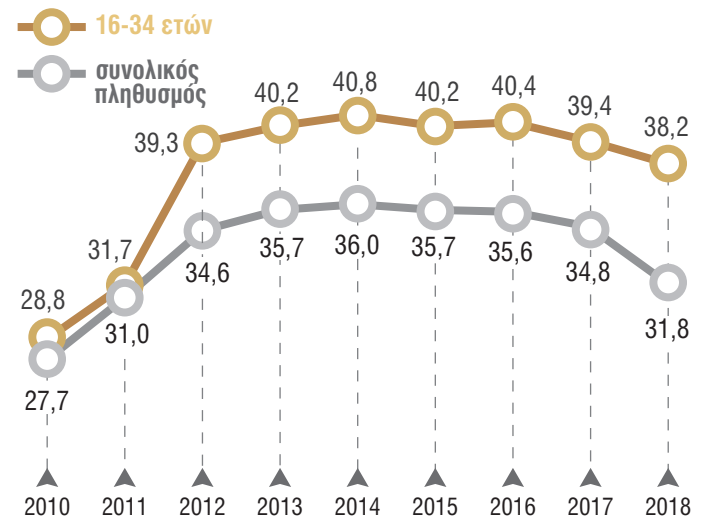

**% ΠΛΗΘΥΣΜΟΣ ΜΕ ΥΛΙΚΗ ΣΤΕΡΗΣΗ, 2018**

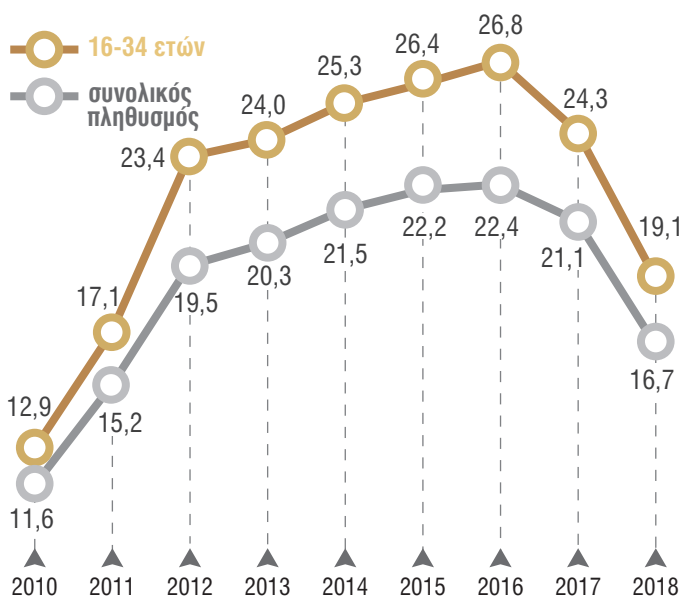
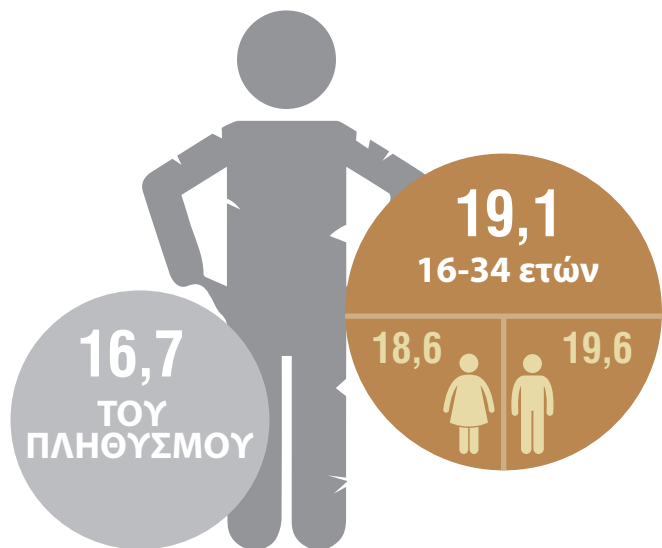

**% ΝΕΟΙ 16-34 ετών ΠΟΥ ΔΥΣΚΟΛΕΥΟΝΤΑΙ Ή ΣΤΕΡΟΥΝΤΑΙ, 2018**

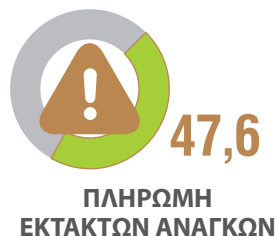

# 7. Υγεία





# ΝΕΟΙ 15-34

## % ΚΑΤΑΣΤΑΣΗ ΥΓΕΙΑΣ, 2018

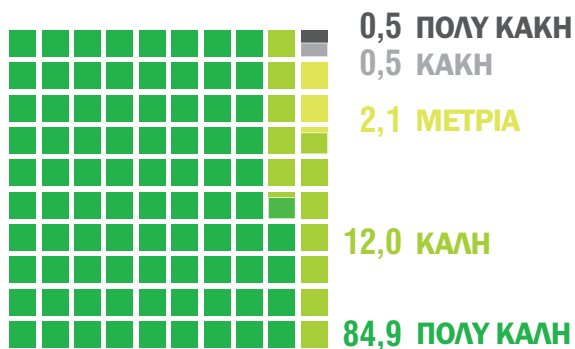

## % ΔΕΙΚΤΗΣ ΜΑΖΑΣ ΣΩΜΑΤΟΣ, 2014

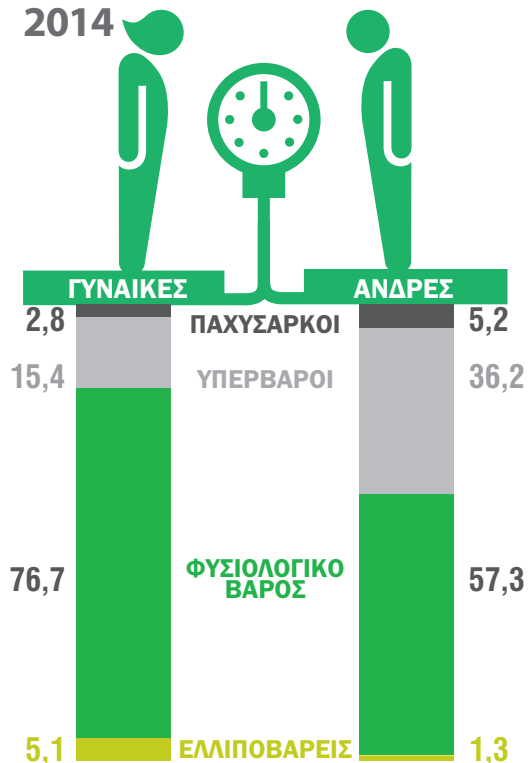

## % ΧΡΟΝΙΕΣ ΠΑΘΗΣΕΙΣ Ή ΝΟΣΗΜΑΤΑ, 2014



## % ΠΑΡΑΓΟΝΤΕΣ ΠΟΥ ΕΠΗΡΕΑΖΟΥΝ ΤΗΝ ΥΓΕΙΑ, 2017



**88,8\*** **87,7\***  
15-29 30-34  
ΕΤΩΝ ΕΤΩΝ

\* στοιχεία 2014



**54,5** **60,1**  
16-29 30-34  
ΕΤΩΝ ΕΤΩΝ



**50,6** **48,6**  
16-29 30-34  
ΕΤΩΝ ΕΤΩΝ



**25,7** **39,5**  
16-29 30-34  
ΕΤΩΝ ΕΤΩΝ



**19,2** **32,5**  
16-29 30-34  
ΕΤΩΝ ΕΤΩΝ

**ΚΑΘΗΜΕΡΙΝΗ Ή ΣΧΕΔΟΝ ΚΑΘΗΜΕΡΙΝΗ ΚΑΤΑΝΑΛΩΣΗ ΑΛΚΟΟΛ**



**6,1** **10,3**  
16-29 30-34  
ΕΤΩΝ ΕΤΩΝ

# 8. Χρήση χρόνου



# ΝΕΟΙ 15-34

## ΚΑΤΑΝΟΜΗ ΤΟΥ ΧΡΟΝΟΥ ΤΩΝ ΝΕΩΝ, 2013-2014

(γενικές κατηγορίες)

### ΥΠΝΟΣ

Χρόνος που περιλαμβάνει τον ύπνο τη νύχτα και την ημέρα, αλλά και τον χρόνο στο κρεβάτι πριν ή και μετά τον ύπνο.



**8 ώρες και 23 λεπτά**  
πληθυσμός ηλικίας 15-34 ετών



### ΕΡΓΑΣΙΑ

Χαρακτηρίζει την κατά κλάδο ή αντικείμενο συνήθη ασκούμενη βιοποριστική ενασχόληση του κοινωνικού ανθρώπου.



**2 ώρες και 03 λεπτά**  
πληθυσμός ηλικίας 15-34 ετών



### ΕΛΕΥΘΕΡΟΣ ΧΡΟΝΟΣ

Χρόνος που αφιερώνεται σε δραστηριότητες που σχετίζονται με την κοινωνική ζωή και αναψυχή, τα αθλήματα και τις υπαίθριες δραστηριότητες, τις τέχνες, τα χόμπι, τη χρήση τεχνολογιών πληροφόρησης και επικοινωνίας, τα παιχνίδια, την ενημέρωση και λοιπές εθελοντικές εργασίες.



**6 ώρες και 12 λεπτά**  
για τους άνδρες 15-34 ετών

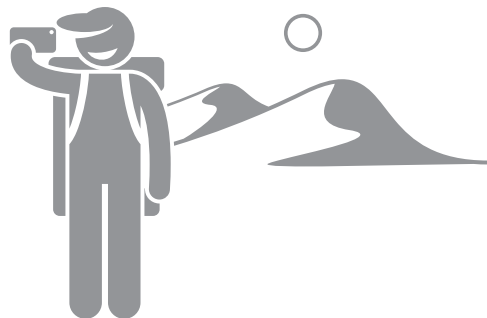

**5 ώρες και 33 λεπτά**  
για τις γυναίκες 15-34 ετών

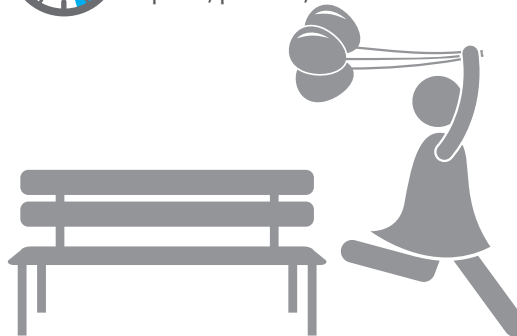

# ΚΑΤΑΝΟΜΗ ΤΟΥ ΧΡΟΝΟΥ ΤΩΝ ΕΡΓΑΖΟΜΕΝΩΝ 15-34 ετών, 2013-2014

(ενδεικτική δραστηριότητα κατά φύλο)

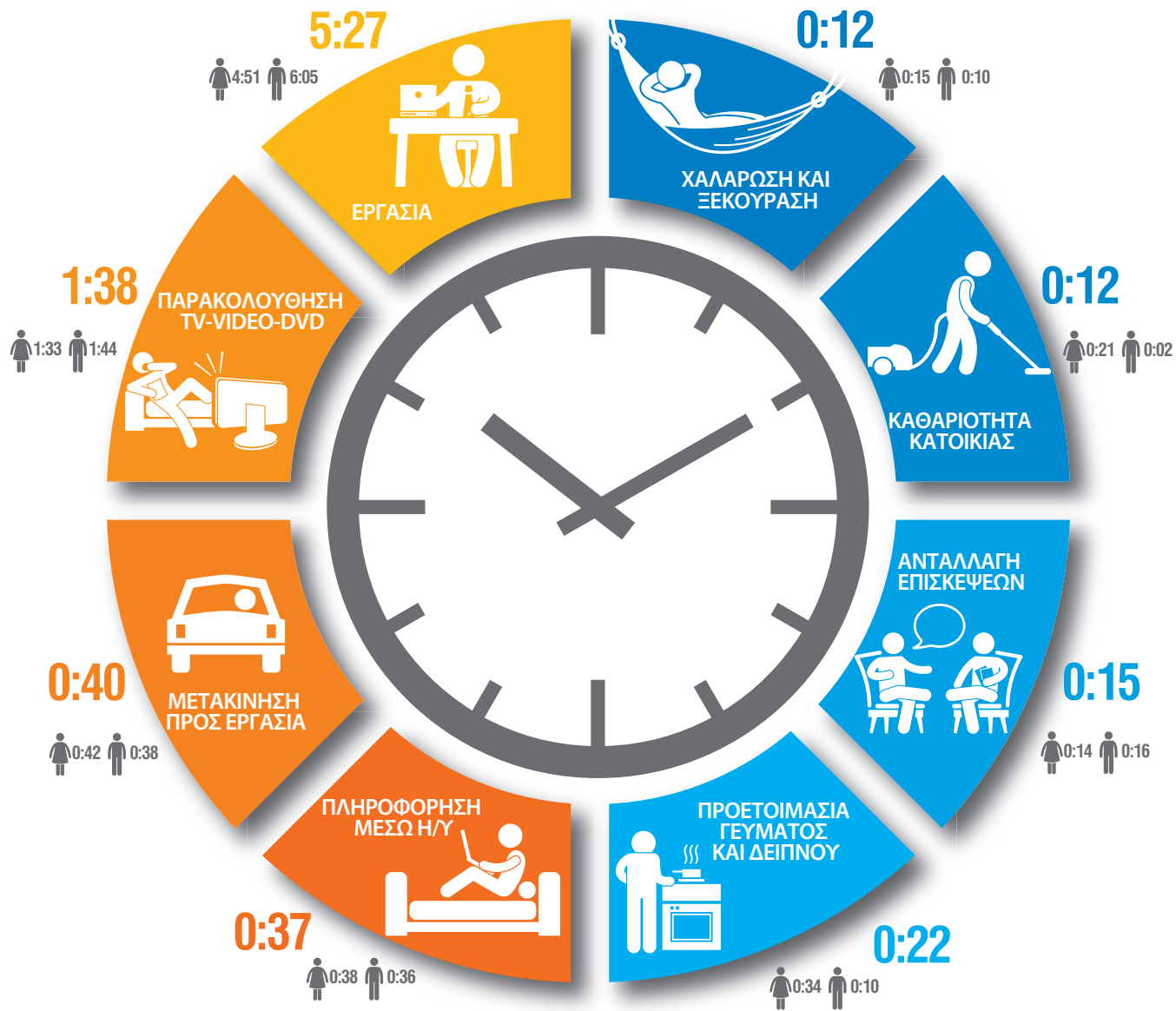

# 9. Χρήση τεχνολογιών





# ΝΕΟΙ 16-34

16-29 ετών 30-34 ετών

## % ΧΡΗΣΗ Η/Υ Α' τρίμηνο 2017



## % ΠΡΟΣΒΑΣΗ ΣΤΟ ΔΙΑΔΙΚΤΥΟ Α' τρίμηνο 2018

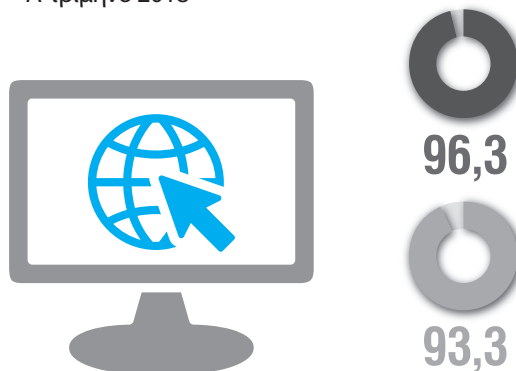

## % ΗΛΕΚΤΡΟΝΙΚΗ ΔΙΑΚΥΒΕΡΝΗΣΗ (π.χ. φορολογική δήλωση, πιστοποιητικά κ.ά.) Απρίλιος 2017-Μάρτιος 2018

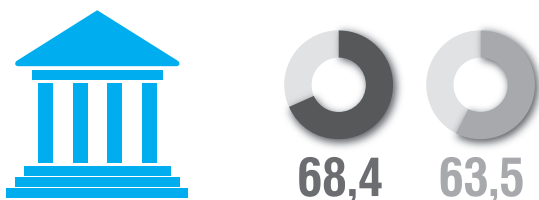

## % ΠΡΟΣΒΑΣΗ ΣΤΟ ΔΙΑΔΙΚΤΥΟ ΑΠΟ ΚΙΝΗΤΗ ΣΥΣΚΕΥΗ (εκτός κατοικίας ή εργασίας) Α' τρίμηνο 2018

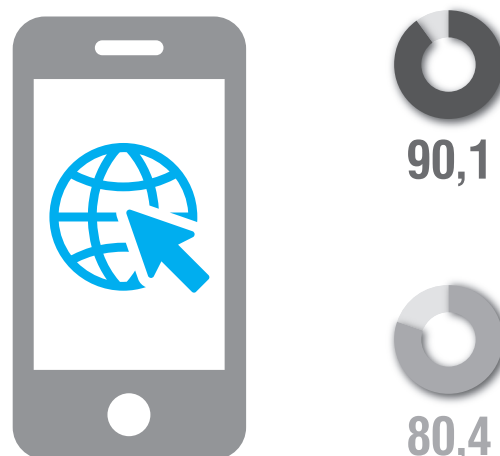

## % ΗΛΕΚΤΡΟΝΙΚΟ ΕΜΠΟΡΙΟ Α' τρίμηνο 2018



# % ΛΟΓΟΙ ΧΡΗΣΗΣ ΔΙΑΔΙΚΤΥΟΥ

Α' τρίμηνο 2018

- 16-29 ετών
- 30-34 ετών

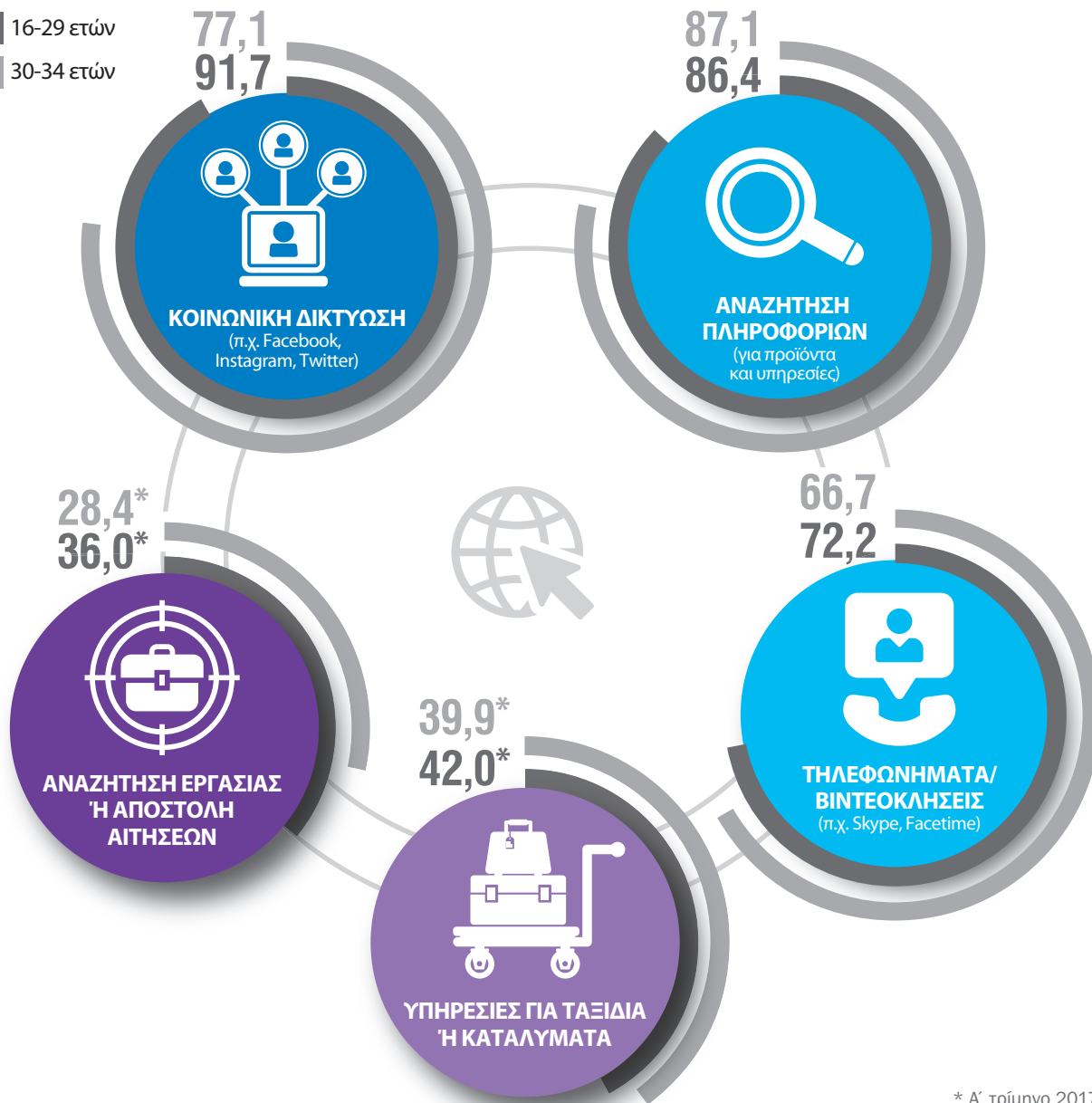

\* Α' τρίμηνο 2017

# 10. Πολιτισμός

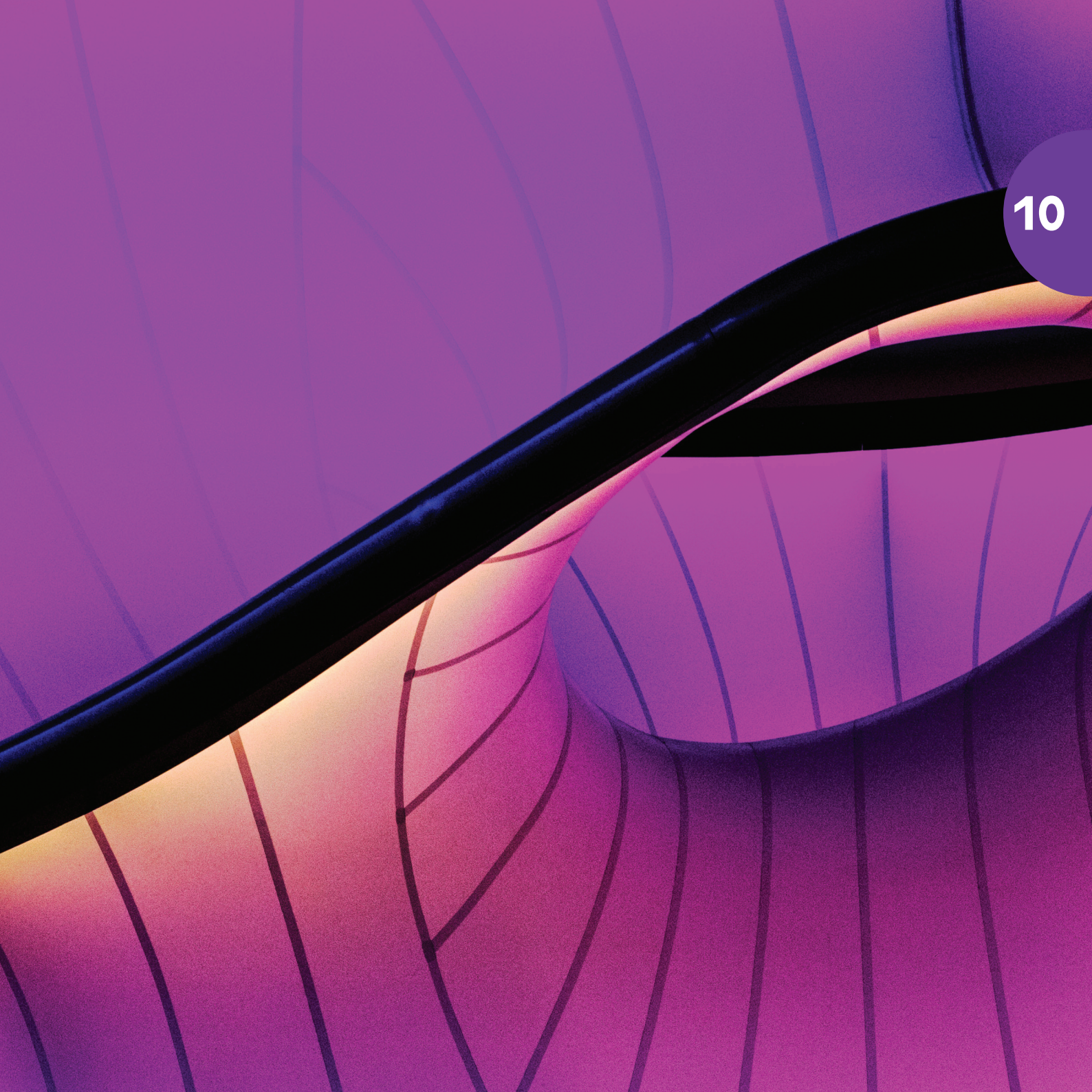

# ΝΕΟΙ 16-34

## % ΣΥΜΜΕΤΟΧΗ ΣΕ ΕΚΔΗΛΩΣΕΙΣ ΠΟΛΙΤΙΣΜΟΥ, ΑΘΛΗΤΙΣΜΟΥ, 2015

Γ' τρίμηνο 2014-Β' τρίμηνο 2015

### ΚΙΝΗΜΑΤΟΓΡΑΦΟΣ

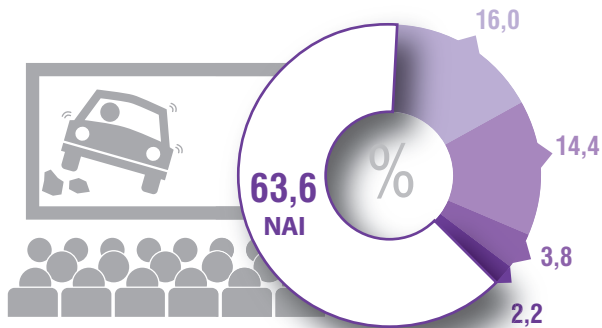

### ΠΟΛΙΤΙΣΤΙΚΕΣ ΕΚΔΗΛΩΣΕΙΣ

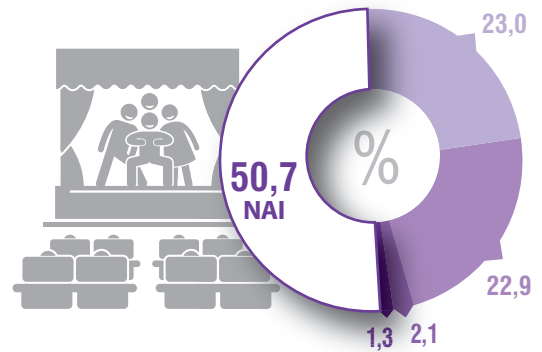

### ΑΘΛΗΤΙΚΕΣ ΕΚΔΗΛΩΣΕΙΣ

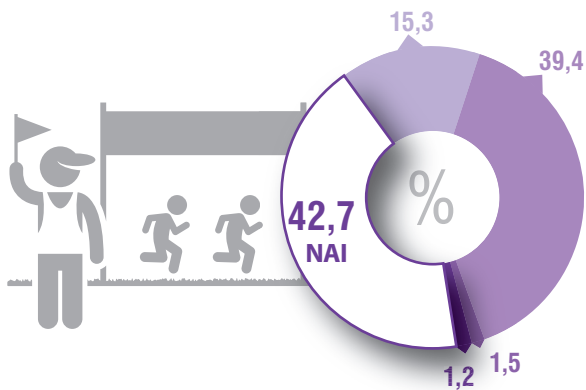

### ΕΠΙΣΚΕΨΕΙΣ ΣΕ ΑΡΧΑΙΟΛΟΓΙΚΟΥΣ ΧΩΡΟΥΣ ΚΑΙ ΜΟΥΣΕΙΑ

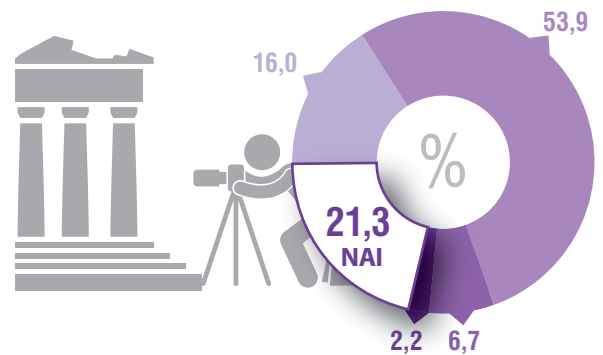

## % ΣΥΧΝΟΤΗΤΑ ΕΝΑΣΧΟΛΗΣΗΣ ΜΕ ΧΟΜΠΙ ΤΩΝ ΝΕΩΝ 16-34, 2015

(μουσική, χορός, θέατρο, φωτογραφία, ζωγραφική, χειροτεχνίες κ.λπ.)

### ΓΥΝΑΙΚΕΣ

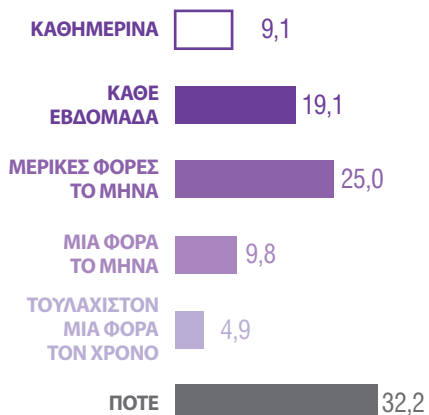

### ΑΝΔΡΕΣ

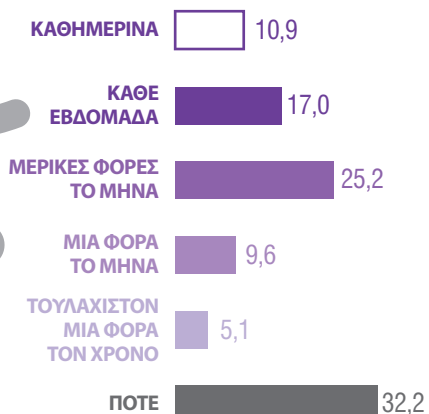

## % ΑΠΑΣΧΟΛΟΥΜΕΝΟΙ ΝΕΟΙ ΣΤΟΝ ΠΟΛΙΤΙΣΜΟ ΚΑΙ ΤΟΝ ΑΘΛΗΤΙΣΜΟ 15-34 ετών, 2017

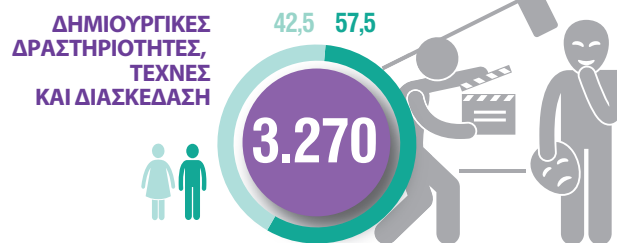

# 11. Τουρισμός





# ΝΕΟΙ 15-34

## ΠΡΟΣΩΠΙΚΑ ΤΑΞΙΔΙΑ ΗΜΕΔΑΠΩΝ ΤΟΥΡΙΣΤΩΝ, 2018

σε χιλιάδες

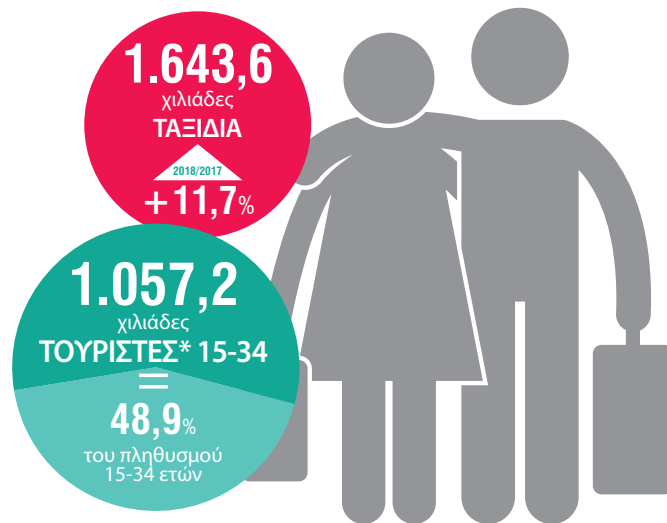
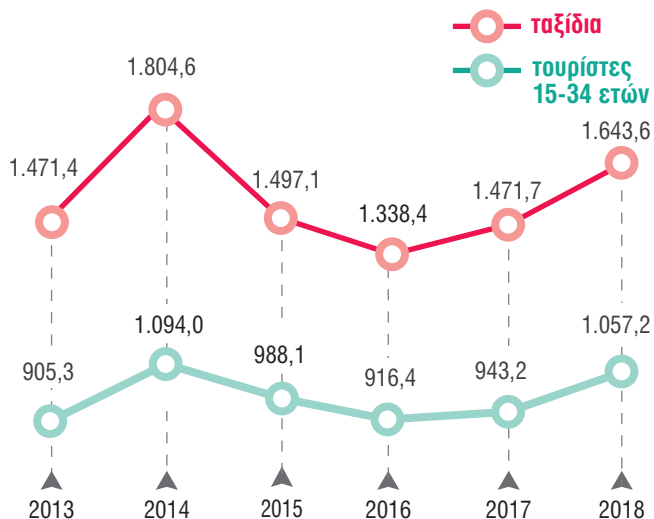

\* που πραγματοποίησαν τουλάχιστον ένα προσωπικό ταξίδι με διάρκεια μίας ή περισσότερων διανυκτερεύσεων.

### % ΠΡΟΣΩΠΙΚΑ ΤΑΞΙΔΙΑ, 2018

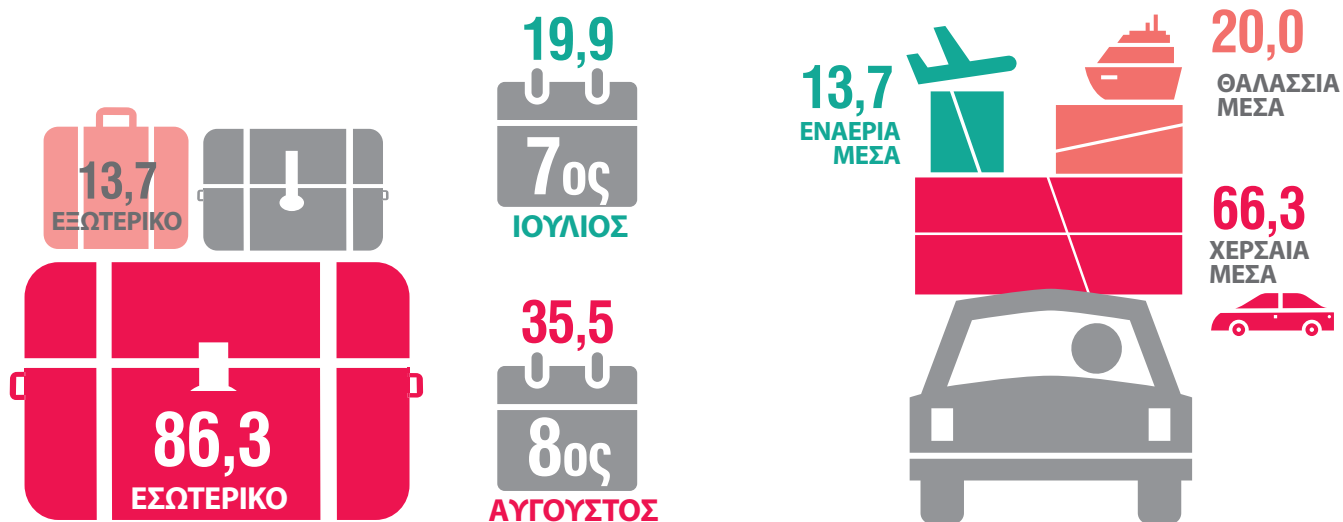



**% ΔΙΑΝΥΚΤΕΡΕΥΣΕΙΣ, 2018**

**ΜΗ ΕΝΟΙΚΙΑΖΟΜΕΝΑ ΚΑΤΑΛΥΜΑΤΑ**

**69,8**

**ΕΝΟΙΚΙΑΖΟΜΕΝΑ ΚΑΤΑΛΥΜΑΤΑ**

**30,2**

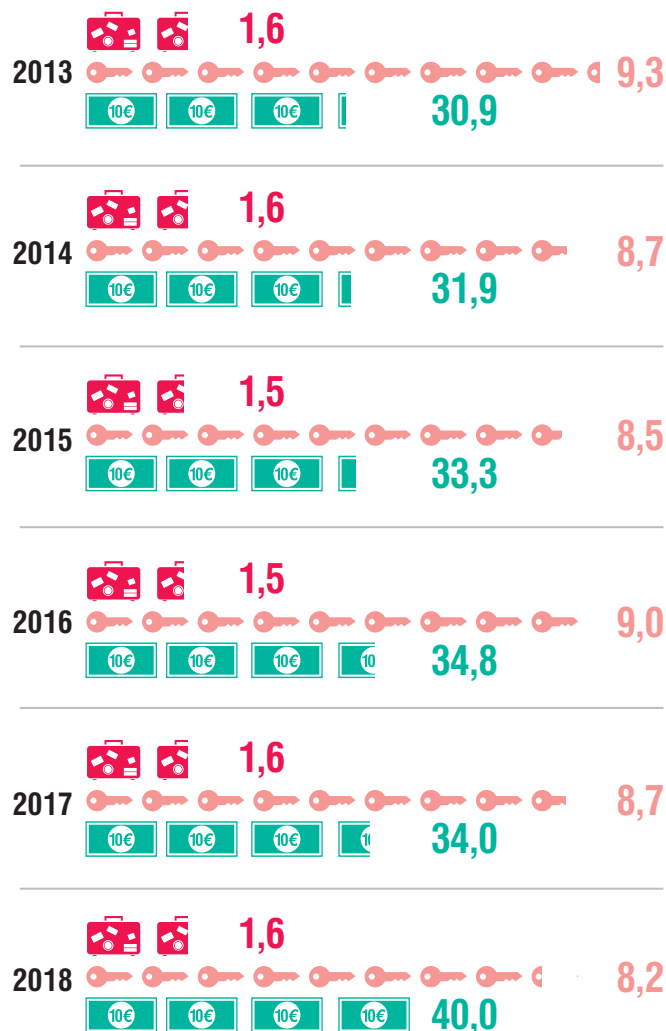

# 12. Εκπαίδευση



## ΣΧΟΛΕΙΑ, 2016/17



**5.788**

ΝΗΠΙΑΓΩΓΕΙΑ



**4.689**

ΔΗΜΟΤΙΚΑ



**1.832**

ΓΥΜΝΑΣΙΑ



**1.353**

ΓΕΝΙΚΑ ΛΥΚΕΙΑ

## ΜΑΘΗΤΕΣ, 2016/17



**152.462**

ΝΗΠΙΑΓΩΓΕΙΩΝ



**649.246**

ΔΗΜΟΤΙΚΩΝ



**313.424**

ΓΥΜΝΑΣΙΩΝ



**244.508**

ΓΕΝΙΚΩΝ ΛΥΚΕΙΩΝ

## % ΓΝΩΣΗ ΞΕΝΩΝ ΓΛΩΣΣΩΝ, 2016

● καμία ● 1 ● 2 ● 3

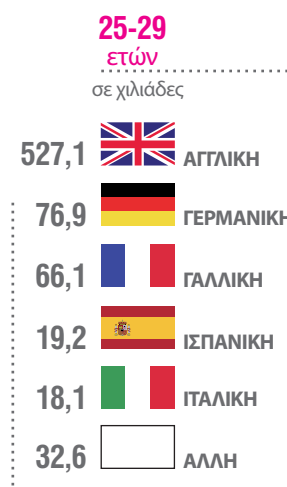
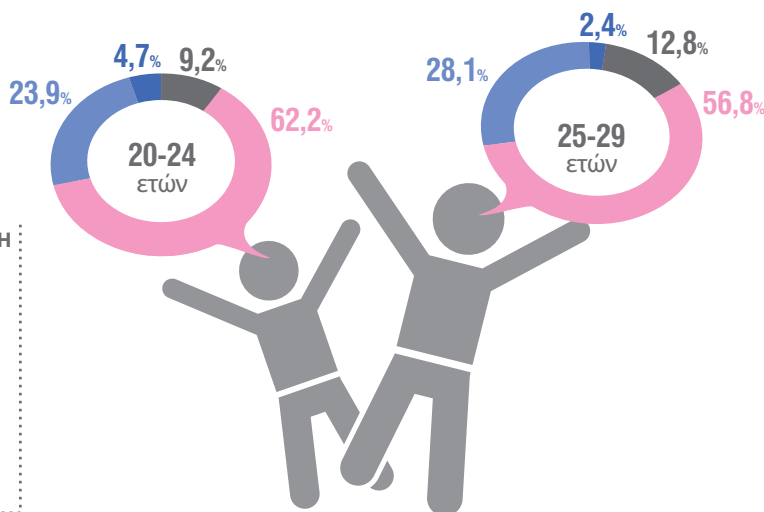
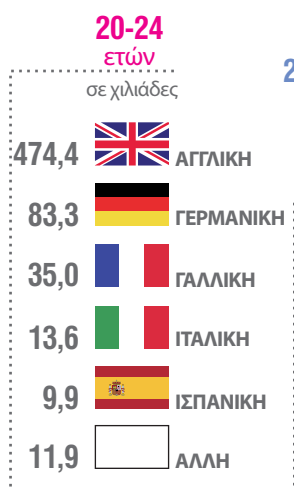

# ΝΕΟΙ ΣΤΗΝ ΤΡΙΤΟΒΑΘΜΙΑ ΕΚΠΑΙΔΕΥΣΗ (ΠΕ-ΤΕ) 17-28 ΕΤΩΝ, 2016/17

σε χιλιάδες

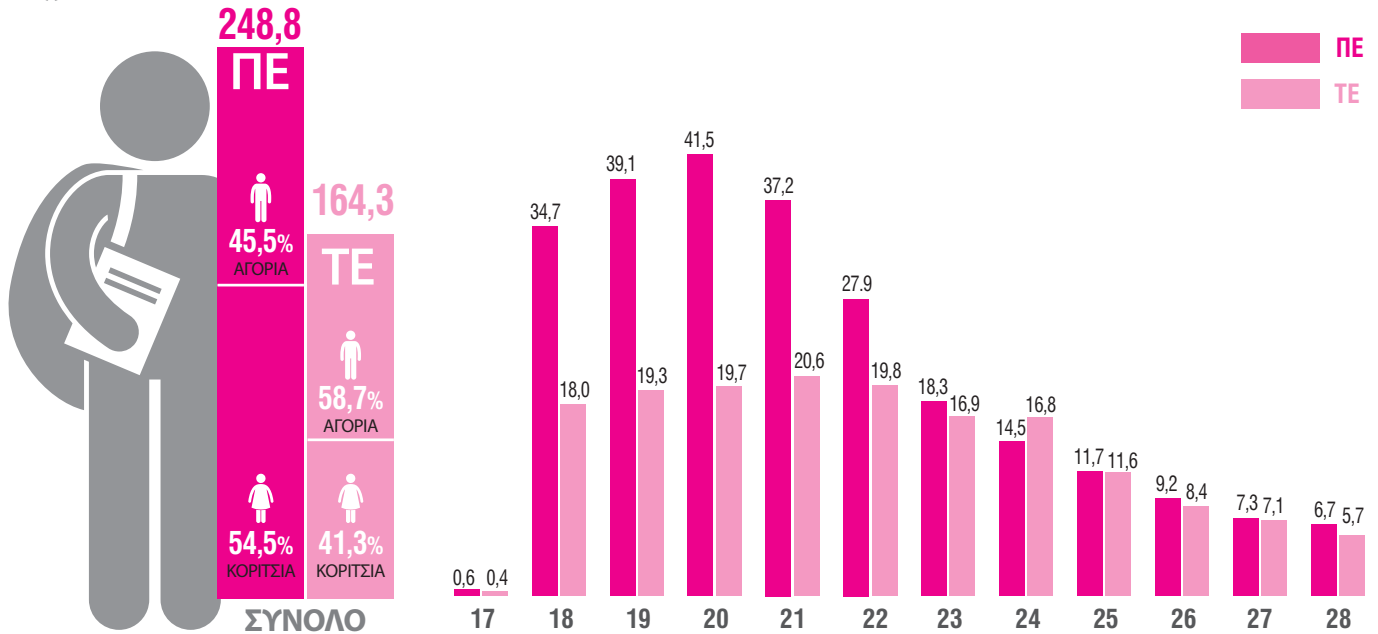

# ΠΤΥΧΙΟΥΧΟΙ ΤΡΙΤΟΒΑΘΜΙΑΣ ΕΚΠΑΙΔΕΥΣΗΣ (ΠΕ-ΤΕ), 21-29 ΕΤΩΝ

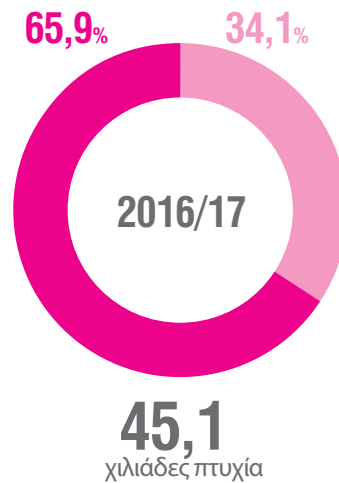
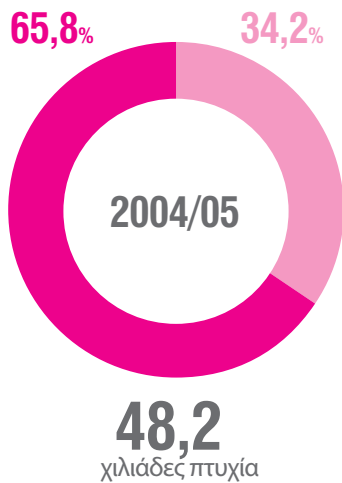

# 13. Δικαιοσύνη





## ΔΡΑΣΤΕΣ ΑΔΙΚΗΜΑΤΩΝ ΑΝΑ ΟΜΑΔΕΣ ΗΛΙΚΙΩΝ, 2018

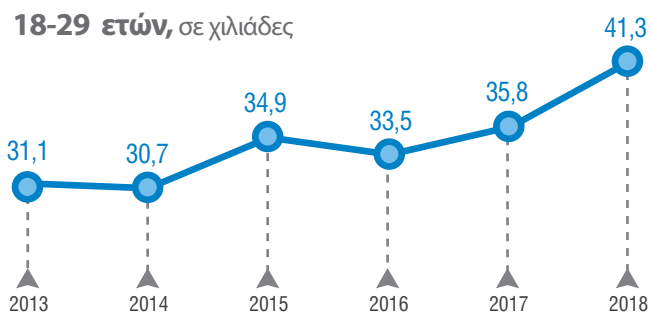
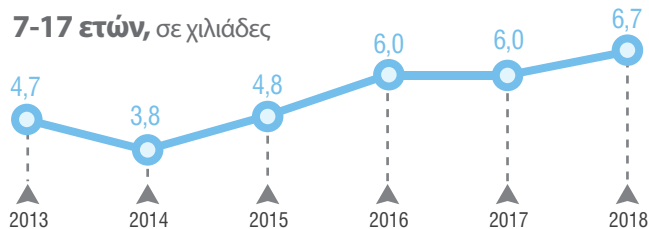
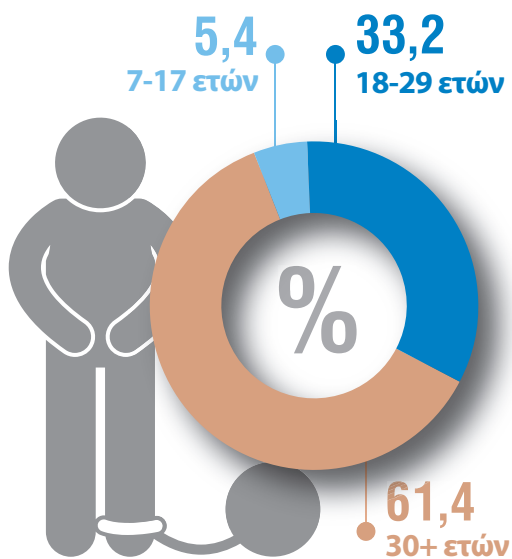

## ΕΓΚΛΗΜΑΤΙΚΟΤΗΤΑ ΝΕΩΝ 7-29 ετών

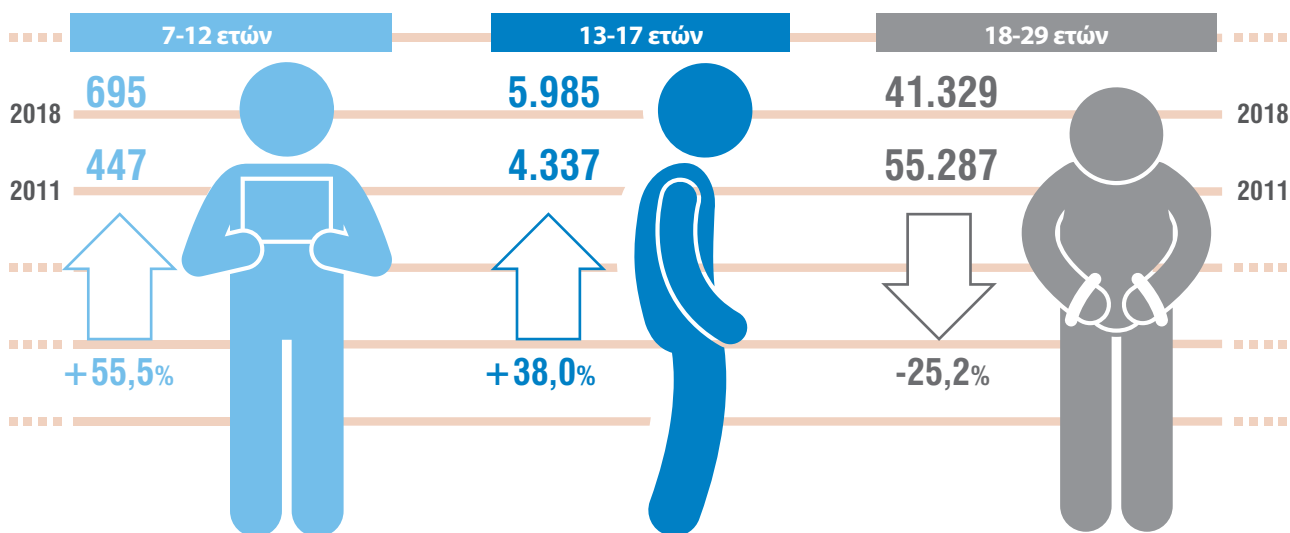

## ΚΡΑΤΟΥΜΕΝΟΙ, 2018



σε χιλιάδες



## ΚΡΑΤΟΥΜΕΝΟΙ 15-21 ετών

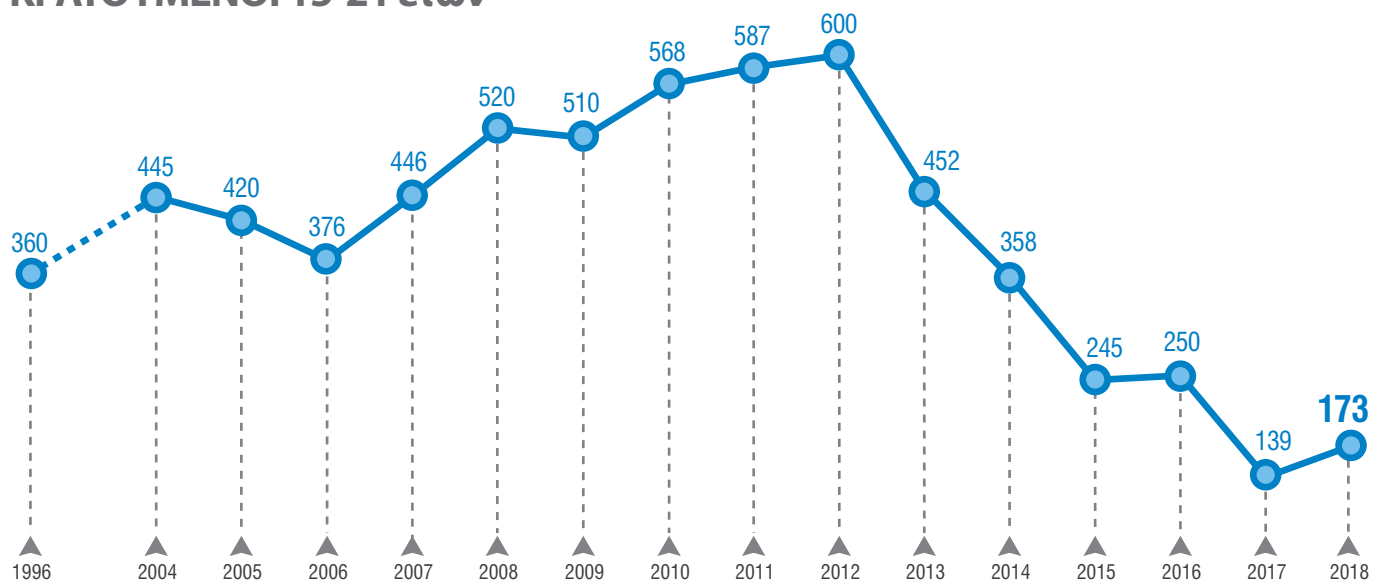



[www.statistics.gr](http://www.statistics.gr)

