



ΔΕΛΤΙΟ ΤΥΠΟΥ

ΟΔΙΚΑ ΤΡΟΧΑΙΑ ΑΤΥΧΗΜΑΤΑ: Μάρτιος 2019

Η Ελληνική Στατιστική Αρχή (ΕΛΣΤΑΤ) ανακοινώνει τα προσωρινά¹ στοιχεία για τα «Οδικά Τροχαία Ατυχήματα» για τον Μάρτιο 2019. Ειδικότερα, τα Οδικά Τροχαία Ατυχήματα, που συνέβησαν σε ολόκληρη τη Χώρα και προκάλεσαν τον θάνατο ή τον τραυματισμό ατόμων, μειώθηκαν κατά 6,4% σε σύγκριση με τον αντίστοιχο μήνα του 2018 (833 τον Μάρτιο του 2019, έναντι 890 τον Μάρτιο του 2018).

Από τα παθόντα πρόσωπα των οδικών τροχαίων ατυχημάτων, κατεγράφησαν 45 νεκροί, 45 βαριά τραυματίες και 938 ελαφρά τραυματίες, έναντι 69 νεκρών, 60 βαριά τραυματιών και 977 ελαφρά τραυματιών τον Μάρτιο του 2018, παρουσιάζοντας μείωση κατά 34,8% σε νεκρούς, κατά 25,0% σε βαριά τραυματίες και κατά 4,0% σε ελαφρά τραυματίες.

Γράφημα 1: Οδικά τροχαία ατυχήματα και παθόντες,
Ιανουάριος 2012 - Μάρτιος 2019

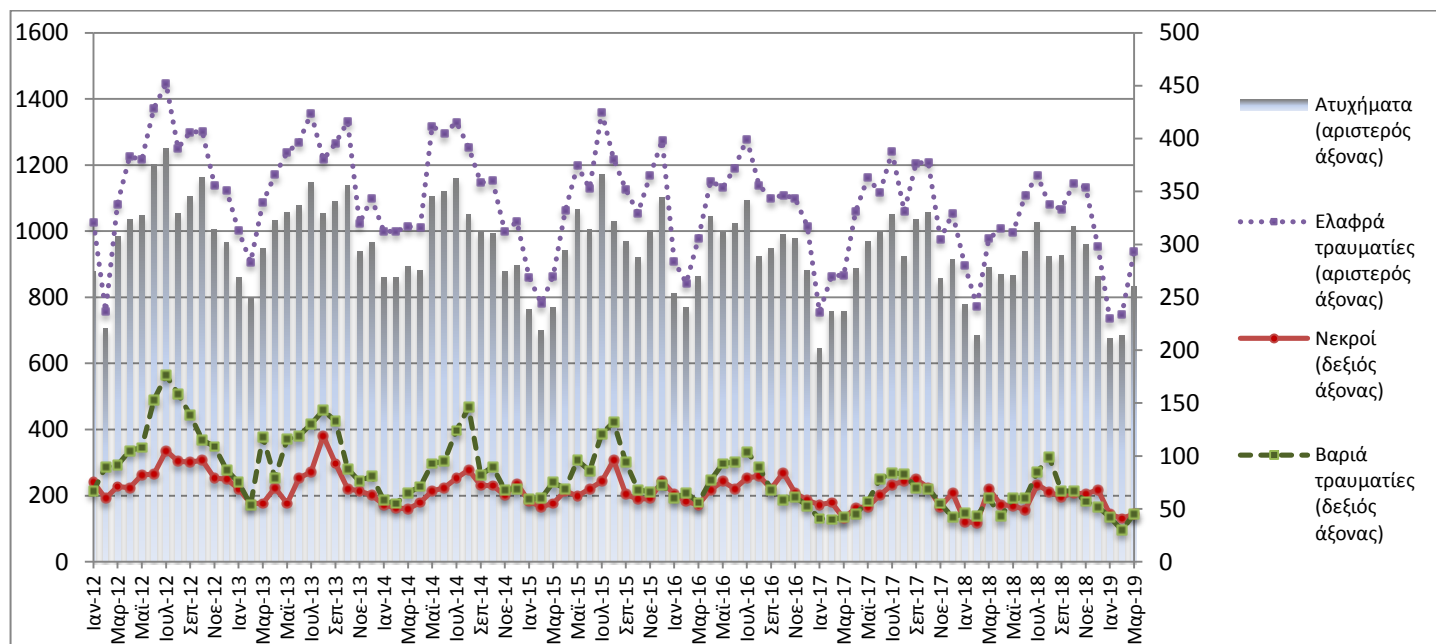

Προσωρινά στοιχεία: Ιουλ 18 – Μαρ 19

Πληροφορίες:

Διεύθυνση Κοινωνικών Στατιστικών
Τμήμα Στατιστικών Δικαιοσύνης & Δημόσιας Τάξης
Δ. Αθανασοπούλου
Τηλ: 213 1352767, Fax : 213 1352764
e-mail: d.athanasopoulou@statistics.gr

¹ Τα στοιχεία του έτους αναφοράς είναι προσωρινά μέχρι την οριστικοποίηση των ετήσιων στοιχείων, η οποία λαμβάνει χώρα 10 μήνες από τη λήξη του έτους αναφοράς τους. Στο διάστημα των 10 μηνών γίνεται επικαιροποίηση των προσωρινών στοιχείων με βάση τα στοιχεία Δελτίων Οδικών Τροχαίων Ατυχημάτων – Δ.Ο.Τ.Α. του ανωτέρω έτους, που διαβιβάζονται στην ΕΛΣΤΑΤ από τις αρμόδιες αρχές (βλ. επεξηγηματικές σημειώσεις).

Πίνακας 1: Οδικά τροχαία ατυχήματα και παθόντες, Μάρτιος, 2017-2019*

	Μάρτιος				
	2017	2018	2018/2017 (%)	2019*	2019*/2018 (%)
Ατυχήματα	758	890	17,4%	833	-6,4%
Νεκροί	41	69	68,3%	45	-34,8%
Σύνολο τραυματιών	910	1.037	14,0%	983	-5,2%
Βαριά τραυματίες	42	60	42,9%	45	-25,0%
Ελαφρά τραυματίες	868	977	12,6%	938	-4,0%

* Προσωρινά στοιχεία

Γράφημα 2: Οδικά τροχαία ατυχήματα και παθόντες, Μάρτιος των ετών 2017, 2018 και 2019*

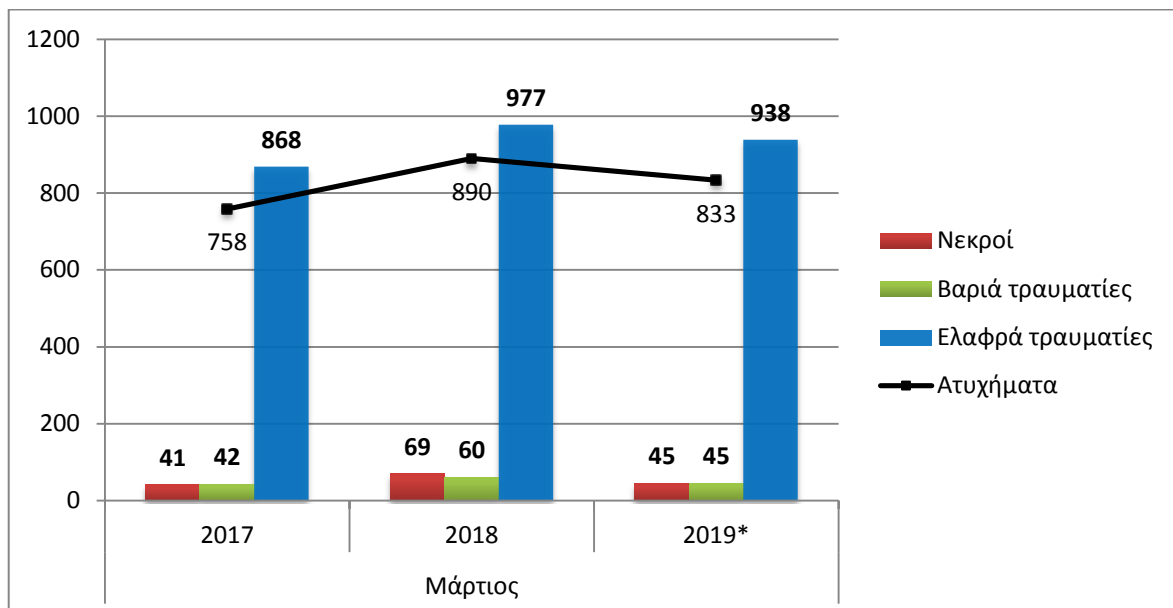

* Προσωρινά στοιχεία

Πίνακας 2: Οδικά τροχαία ατυχήματα και παθόντες, κατά περιφέρεια και νομό, Μάρτιος 2018 και 2019*

Περιφέρεια και Νομός	Ατυχήματα			Νεκροί			Βαριά τραυματίες			Ελαφρά τραυματίες		
	2018	2019*	%	2018	2019*	%	2018	2019*	%	2018	2019*	%
Σύνολο Ελλάδος	890	833	-6,4%	69	45	-34,8%	60	45	-25,0%	977	938	-4,0%
Ανατολική Μακεδονία & Θράκη	29	27	-6,9%	1	1	0,0%	3	0	-100,0%	31	35	12,9%
Δράμας	7	7	0,0%	0	1		0	0		7	11	
Έβρου	8	10	25,0%	0	0		0	0		10	13	
Καβάλας	6	6	0,0%	1	0		2	0		4	7	
Ξάνθης	3	2	-33,3%	0	0		1	0		4	2	
Ροδόπης	5	2	-60,0%	0	0		0	0		6	2	
Κεντρική Μακεδονία	150	157	4,7%	9	6	-33,3%	9	7	-22,2%	170	183	7,6%
Ημαθίας	3	5	66,7%	0	0		1	1		3	5	
Θεσσαλονίκης	135	133	-1,5%	4	4		3	3		151	154	
Κιλκίς	3	6	100,0%	4	0		3	1		4	7	
Πέλλης	2	4	100,0%	1	0		0	0		2	4	
Πιερίας	0	3	-	0	1		0	0		0	9	
Σερρών	1	2	100,0%	0	1		1	1		0	0	
Χαλκιδικής	6	4	-33,3%	0	0		1	1		10	4	
Δυτική Μακεδονία	5	4	-20,0%	2	0	-100,0%	0	0	-	4	5	25,0%
Γρεβενών	0	0	-	0	0		0	0		0	0	
Καστοριάς	2	1	-50,0%	1	0		0	0		1	1	
Κοζάνης	2	3	50,0%	0	0		0	0		2	4	
Φλωρίνης	1	0	-100,0%	1	0		0	0		1	0	
Ήπειρος	9	10	11,1%	5	2	-60,0%	0	1	-	7	11	57,1%
Άρτης	1	0	-100,0%	0	0		0	0		1	0	
Θεσπρωτίας	2	2	0,0%	0	0		0	0		2	3	
Ιωαννίνων	5	5	0,0%	3	2		0	1		4	5	
Πρεβέζης	1	3	200,0%	2	0		0	0		0	3	
Θεσσαλία	12	18	50,0%	2	4	100,0%	1	1	0,0%	12	21	75,0%
Καρδίτσας	4	8	100,0%	1	1		0	1		4	7	
Λαρίσης	3	5	66,7%	1	1		0	0		2	7	
Μαγνησίας	2	2	0,0%	0	2		0	0		4	0	
Τρικάλων	3	3	0,0%	0	0		1	0		2	7	
Ιόνιοι Νήσοι	7	11	57,1%	2	2	0,0%	0	0	-	6	11	83,3%
Ζακύνθου	1	7	600,0%	0	1		0	0		1	6	
Κερκύρας	1	1	0,0%	0	1		0	0		1	0	
Κεφαλληνίας	2	2	0,0%	2	0		0	0		1	4	
Λευκάδος	3	1	-66,7%	0	0		0	0		3	1	

* Προσωρινά στοιχεία

Πίνακας 2: Οδικά τροχαία ατυχήματα και παθόντες, κατά περιφέρεια και νομό, Μάρτιος 2018 και 2019* (Συνέχεια)

Περιφέρεια και Νομός	Ατυχήματα			Νεκροί			Βαριά τραυματίες			Ελαφρά τραυματίες		
	2018	2019*	%	2018	2019*	%	2018	2019*	%	2018	2019*	%
Δυτική Ελλάδα	40	30	-25,0%	7	1	-85,7%	6	3	-50,0%	47	30	-36,2%
Αιτωλίας και Ακαρνανίας	15	11	-26,7%	3	1		4	1		18	11	
Αχαΐας	19	14	-26,3%	4	0		0	1		25	14	
Ηλείας	6	5	-16,7%	0	0		2	1		4	5	
Στερεά Ελλάδα	29	31	6,9%	4	2	-50,0%	4	4	0,0%	30	34	13,3%
Βοιωτίας	4	5	25,0%	0	0		0	0		6	8	
Εύβοιας	12	14	16,7%	1	2		3	2		13	11	
Ευρυτανίας	0	1	-	0	0		0	0		0	1	
Φθιώτιδας	10	7	-30,0%	3	0		1	2		8	8	
Φωκίδας	3	4	33,3%	0	0		0	0		3	6	
Αττική	513	461	-10,1%	19	17	-10,5%	16	14	-12,5%	575	526	-8,5%
Πελοπόννησος	43	38	-11,6%	6	4	-33,3%	5	4	-20,0%	51	44	-13,7%
Αργολίδος	7	3	-57,1%	2	0		1	0		9	4	
Αρκαδίας	9	7	-22,2%	3	2		1	1		6	8	
Κορινθίας	14	16	14,3%	0	1		0	3		23	17	
Λακωνίας	5	2	-60,0%	0	1		0	0		5	1	
Μεσσηνίας	8	10	25,0%	1	0		3	0		8	14	
Βόρειο Αιγαίο	14	19	35,7%	0	3	-	4	3	-25,0%	11	16	45,5%
Λέσβου	8	13	62,5%	0	2		1	2		8	11	
Σάμου	4	3	-25,0%	0	0		1	0		3	3	
Χίου	2	3	50,0%	0	1		2	1		0	2	
Νότιο Αιγαίο	20	14	-30,0%	4	0	-100,0%	4	4	0,0%	18	10	-44,4%
Δωδεκανήσου	9	10	11,1%	2	0		2	4		6	6	
Κυκλάδων	11	4	-63,6%	2	0		2	0		12	4	
Κρήτη	19	13	-31,6%	8	3	-62,5%	8	4	-50,0%	15	12	-20,0%
Ηρακλείου	12	8	-33,3%	5	1		5	2		11	7	
Λασιθίου	1	3	200,0%	1	1		0	1		1	3	
Ρεθύμνης	0	1	-	0	0		0	1		0	2	
Χανίων	6	1	-83,3%	2	1		3	0		3	0	

* Προσωρινά στοιχεία

Γράφημα 3: Οδικά τροχαία ατυχήματα κατά περιφέρεια, Μάρτιος 2019*

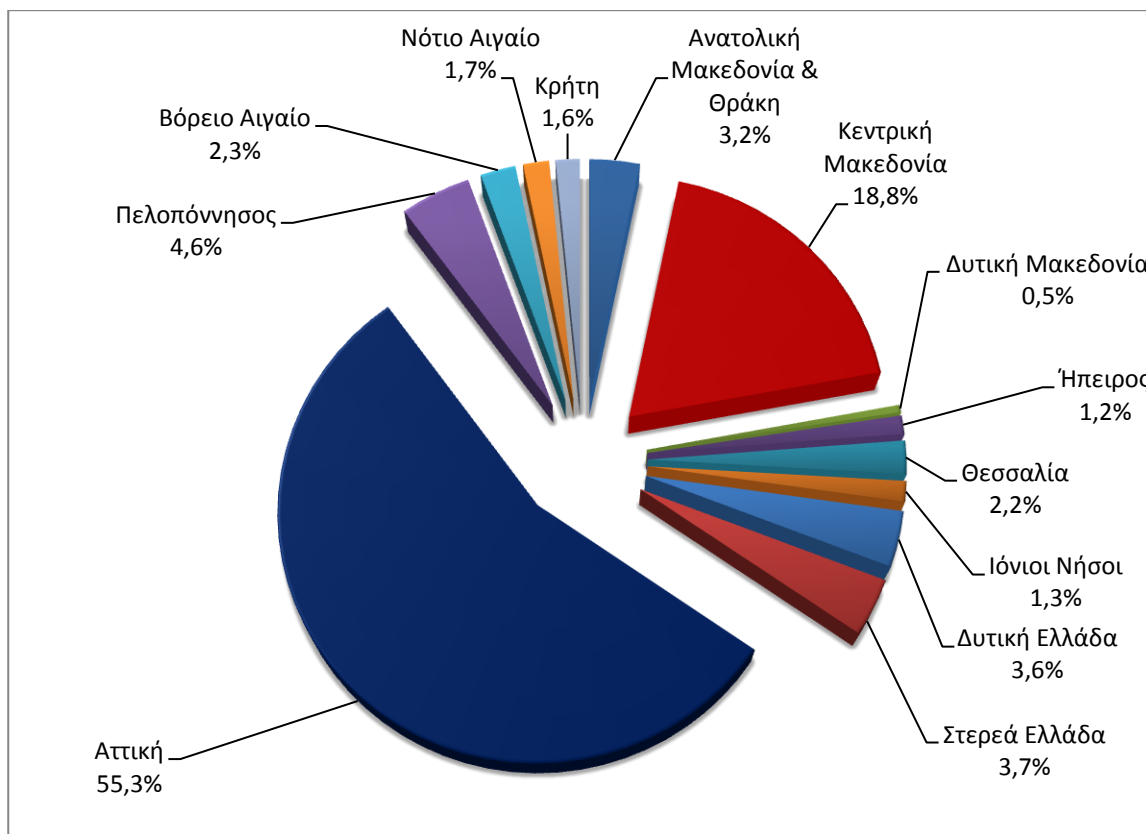

* Προσωρινά στοιχεία

Γράφημα 4: Νεκροί κατά περιφέρεια, Μάρτιος 2019*

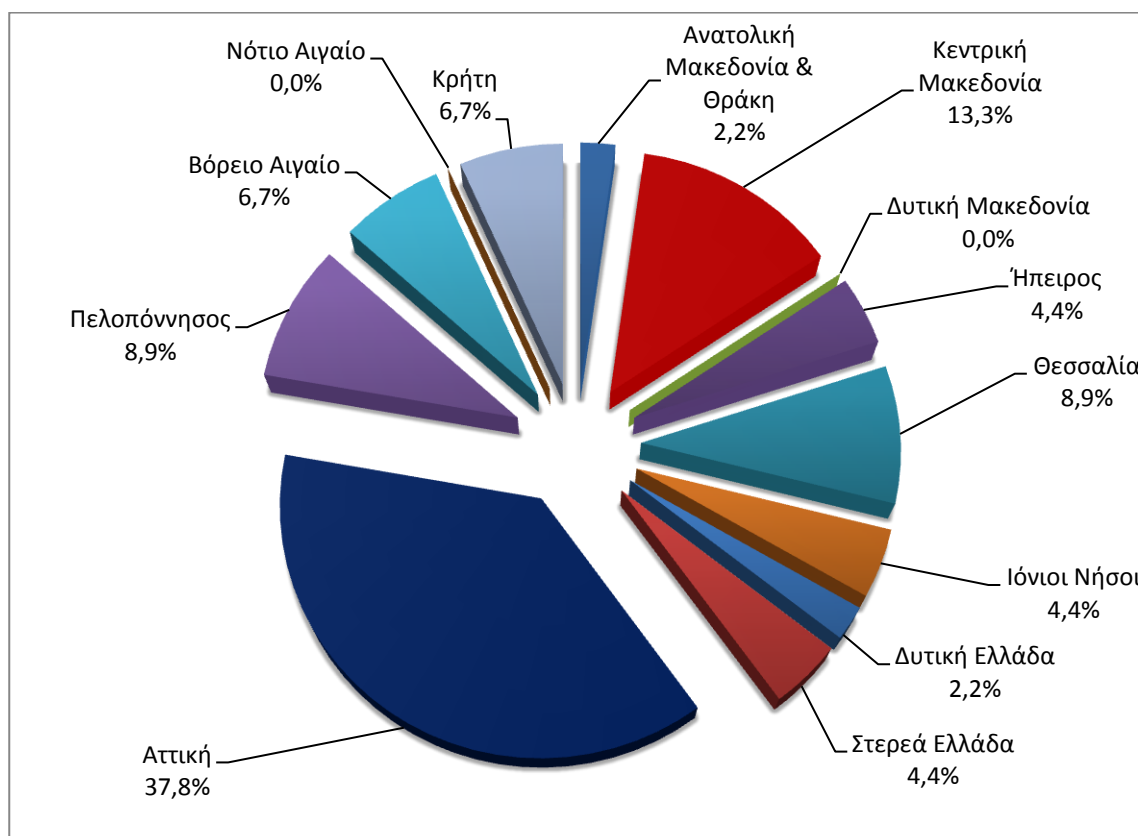

* Προσωρινά στοιχεία

Πίνακας 3: Οδικά τροχαία ατυχήματα και παθόντες για το διάστημα Ιανουαρίου-Μαρτίου των ετών 2017, 2018 και 2019*

	2017		2018		2019*
	Ιανουάριος - Μάρτιος	Σύνολο έτους	Ιανουάριος - Μάρτιος	Σύνολο έτους *	Ιανουάριος - Μάρτιος
Ατυχήματα	2.160	10.848	2.352	10.740	2.193
<i>Ετήσια Μεταβολή (%)</i>			8,9%	-1,0%	-6,8%
Νεκροί	151	731	144	697	131
<i>Ετήσια Μεταβολή (%)</i>			-4,6%	-4,7%	-9,0%
Βαριά τραυματίες	123	706	149	739	117
<i>Ετήσια Μεταβολή (%)</i>			21,1%	4,7%	-21,5%
Ελαφρά τραυματίες	2.487	12.565	2.648	12.307	2.422
<i>Ετήσια Μεταβολή (%)</i>			6,5%	-2,1%	-8,5%

* Προσωρινά στοιχεία

Γράφημα 5: Σύνολο οδικών τροχαίων ατυχημάτων και νεκρών, 1991-2018*

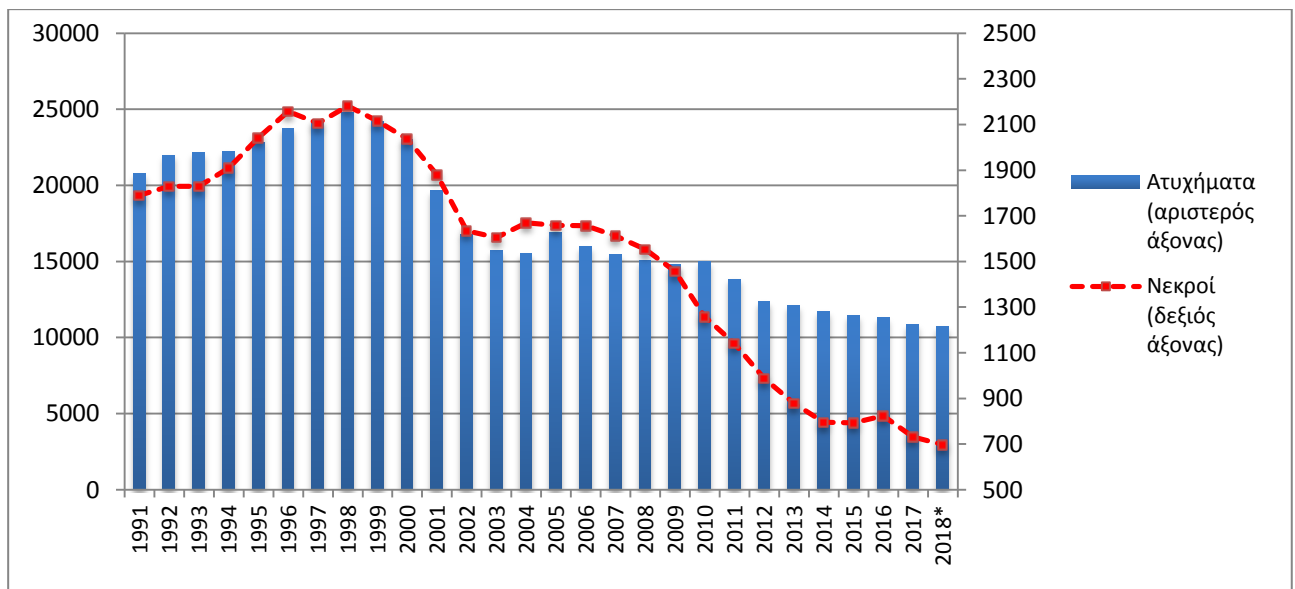

* Προσωρινά στοιχεία για το διάστημα Ιουλίου - Δεκεμβρίου 2018

Γράφημα 6: Ατυχήματα ανά 100.000 κατοίκους

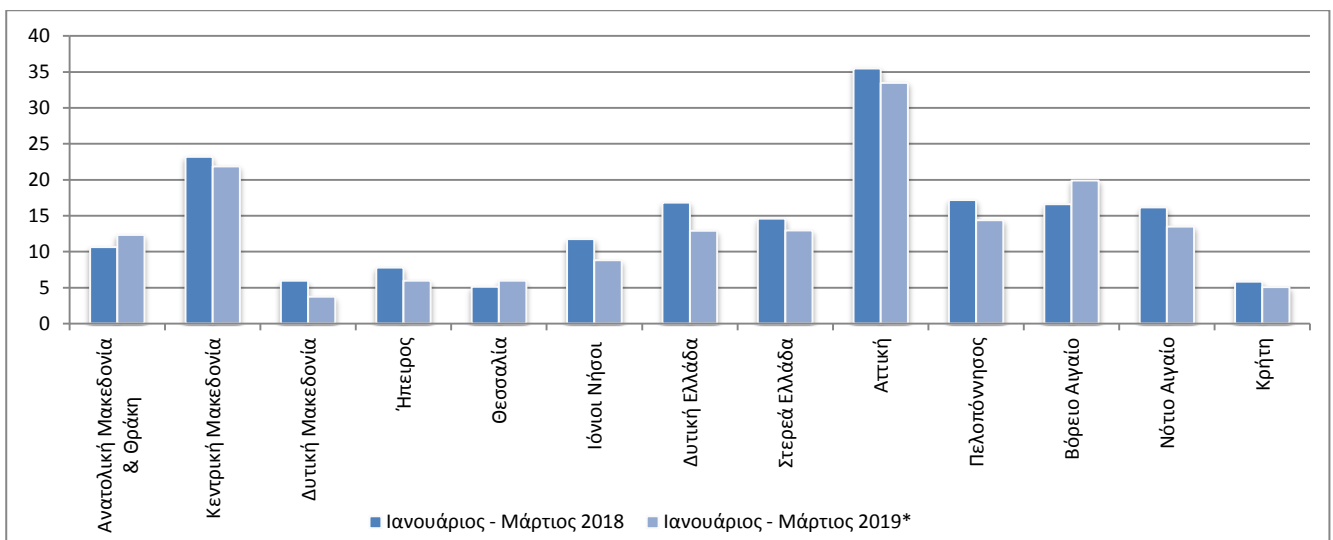

* Προσωρινά στοιχεία

Γράφημα 7: Νεκροί ανά 100.000 κατοίκους

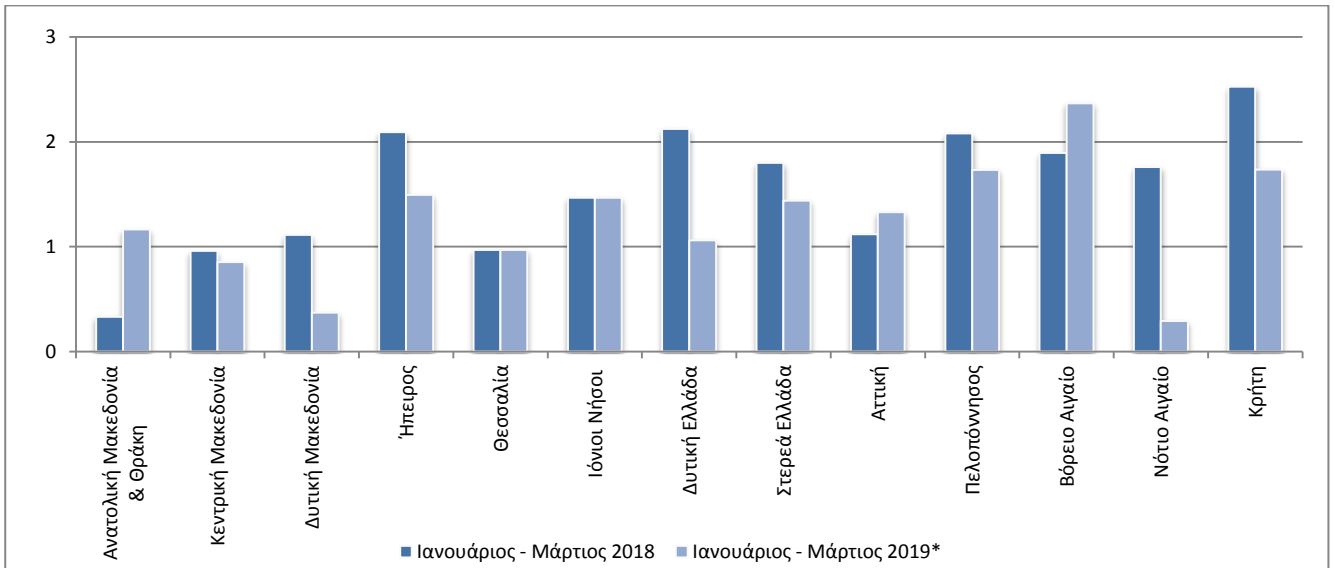

Γράφημα 8: Βαριά τραυματίες ανά 100.000 κατοίκους

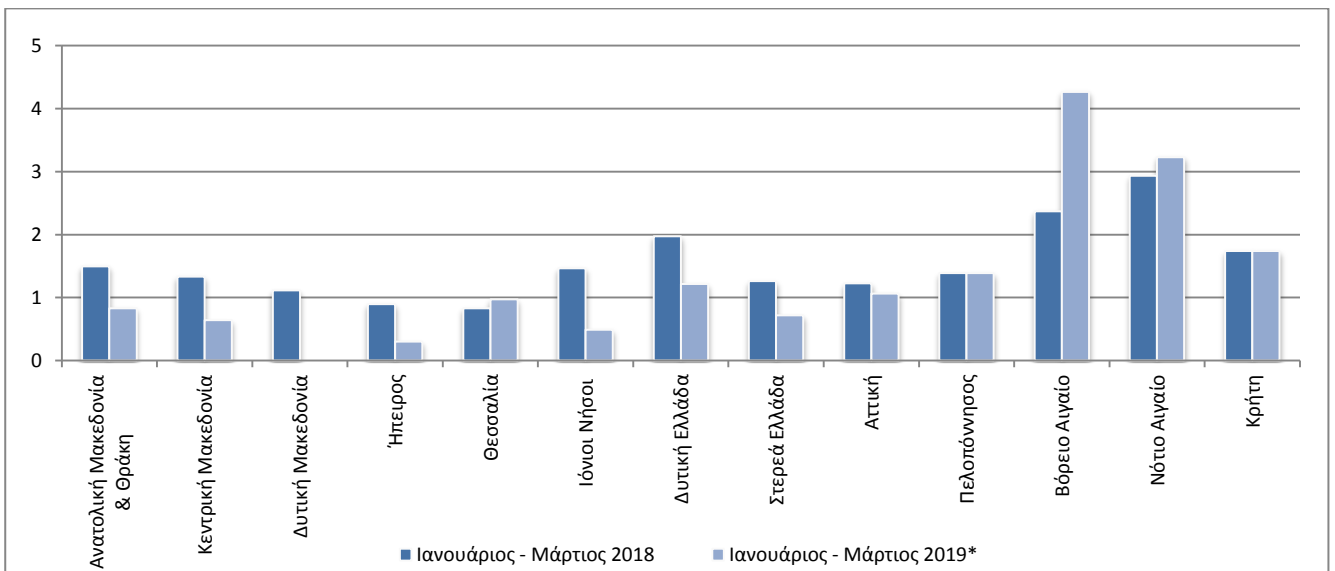

Γράφημα 9: Ελαφρά τραυματίες ανά 100.000 κατοίκους

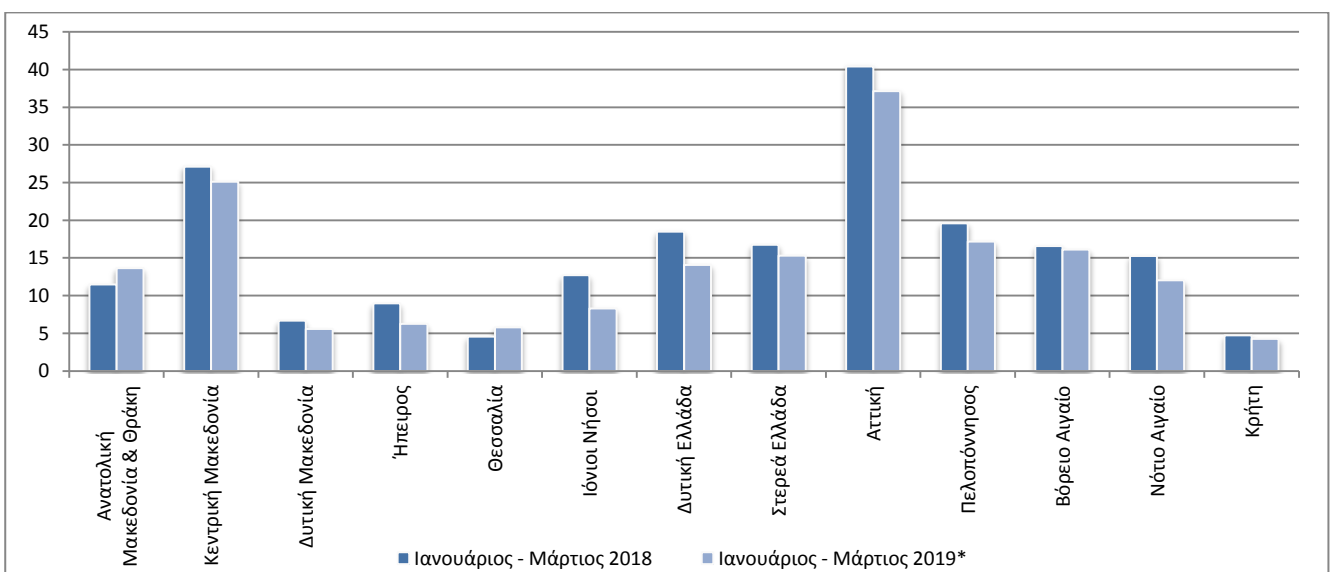

* Προσωρινά στοιχεία

Επεξηγηματικές Σημειώσεις

Έρευνα Οδικών Τροχαίων Ατυχημάτων

Η έρευνα οδικών τροχαίων ατυχημάτων διενεργείται σε μηνιαία βάση και παρακολουθεί κατά Νομό, για κάθε μήνα χωριστά τον αριθμό των οδικών τροχαίων ατυχημάτων κατά βαρύτητα (θανατηφόρα και/ή με τραυματισμούς) και τον αριθμό των παθόντων ατόμων κατά κατηγορία αυτών (οδηγοί, μεταφερόμενοι, πεζοί).

Σε ετήσια βάση, γίνεται ευρύτερη ανάλυση των ατυχημάτων. Αρμόδιες για τη συμπλήρωση των Δελτίων Οδικών Τροχαίων Ατυχημάτων (Δ.Ο.Τ.Α.) είναι οι Αστυνομικές και Λιμενικές Αρχές της Χώρας.

Το κατώτερο επίπεδο ανάλυσης του τόπου που συνέβη ένα οδικό τροχαίο ατύχημα είναι η Δημοτική – Τοπική Κοινότητα που περιγράφεται με 8ψήφιο γεωγραφικό κωδικό. Η περιοδικότητα συλλογής των στοιχείων είναι μηνιαία. Κυριότερες μεταβλητές είναι: τόπος ατυχήματος, είδος οδού, παθόντες, συνθήκες οδοστρώματος και τύπος οδού.

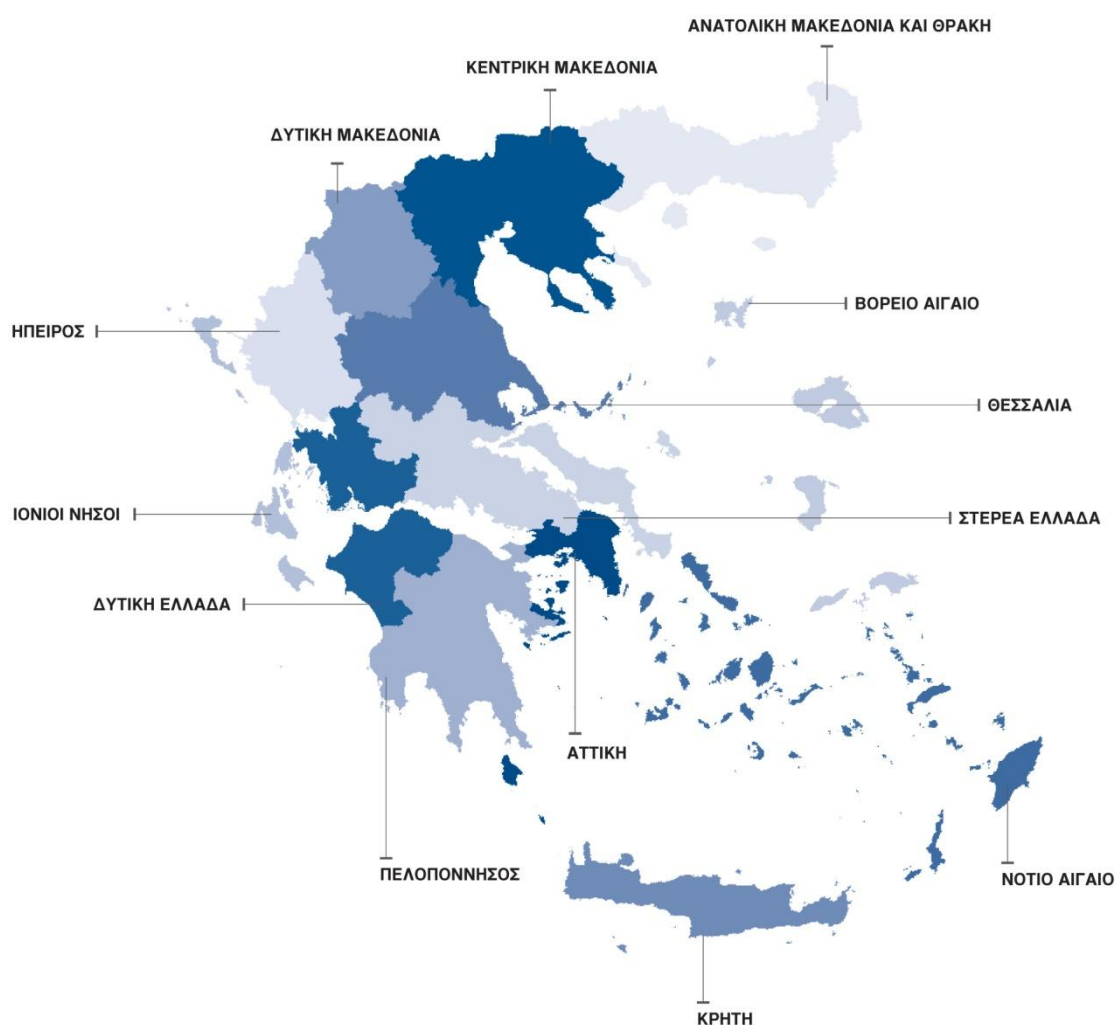

Νομικό πλαίσιο

Νομοθετική βάση της έρευνας οδικών τροχαίων ατυχημάτων είναι η 93/704 Απόφαση του Συμβουλίου της Ευρωπαϊκής Ένωσης.

Περίοδος Αναφοράς

Ημερολογιακός μήνας.

Διάθεση αποτελεσμάτων

- Προσωρινά στοιχεία ανακοινώνονται 2 μήνες μετά τον μήνα του ατυχήματος.
- Οριστικά στοιχεία ανακοινώνονται 10 μήνες μετά το έτος αναφοράς.

Ορισμοί **Οδικό τροχαίο ατύχημα (με σωματικές βλάβες)** θεωρείται το συμβάν που γίνεται στους δρόμους ή στις πλατείες, που είναι ελεύθερες στη δημόσια χρήση (όχι σε αυλές, βιομηχανικούς χώρους, αμαξοστάσια των επιχειρήσεων μεταφορών κλπ.), με συμμετοχή σε αυτό ενός ή περισσότερων οχημάτων, από τα οποία το ένα τουλάχιστον βρισκόταν σε κίνηση κατά τη στιγμή του ατυχήματος και είχε ως αποτέλεσμα τον θάνατο ή τον τραυματισμό προσώπου ή προσώπων.

Νεκρός θεωρείται το πρόσωπο εκείνο, του οποίου ο θάνατος, επέρχεται την ίδια στιγμή ή μέσα σε διάστημα 30 ημερών από το ατύχημα (τον ορισμό αυτό ακολουθεί η Ελλάδα από 01.01.1996).

Τραυματίας θεωρείται το παθόν πρόσωπο, που υπέστη σωματική κάκωση ή βλάβη της υγείας του.

Βαριά τραυματίας θεωρείται το παθόν πρόσωπο, που υπέστη σοβαρή βλάβη, όπως κρανιοεγκεφαλική κάκωση, ακρωτηριασμό, πολλαπλό τραυματισμό με αποτέλεσμα το άτομο είτε να χάσει τη διανοητική του επαφή με το περιβάλλον είτε να κινδυνεύει σοβαρά η ζωή του.

Ελαφρά τραυματίας θεωρείται το παθόν πρόσωπο, που υπέστη απλή σωματική κάκωση, μη ικανή να θέσει την ζωή του σε κίνδυνο.

Όχημα: Περιλαμβάνονται τα αυτοκίνητα οχήματα, τα ηλεκτροκίνητα λεωφορεία (τρόλλεϋ), τα τραμ, οι μοτοσυκλέτες, τα ποδήλατα και μοτοποδήλατα, τα αγροτικά μηχανήματα, τα μηχανήματα οδοποιίας, τα ζωήλατα οχήματα και οι χειράμαξες. Στα οχήματα δεν περιλαμβάνονται οι σιδηρόδρομοι, ωστόσο αν στο ατύχημα συμμετέχει όχημα μιας τουλάχιστον από τις παραπάνω κατηγορίες, τότε το ατύχημα θεωρείται οδικό τροχαίο και περιλαμβάνεται στην έρευνα.

Μεθοδολογία Η συλλογή των στοιχείων γίνεται από τις κατά τόπους Αστυνομικές και Λιμενικές Αρχές.

Παραπομπές Περισσότερες πληροφορίες σχετικά με τα Οδικά τροχαία ατυχήματα μπορούν να αναζητηθούν στην ιστοσελίδα της Ελληνικής Στατιστικής Αρχής (www.statistics.gr) στο σύνδεσμο <<Πληθυσμός, Κοινωνικές Συνθήκες > Ατυχήματα > Οδικά Τροχαία Ατυχήματα>>. Επιπλέον, αναδρομικές λεπτομέρειες για την παρούσα καθώς και για παλαιότερες χρονολογικές σειρές διατίθενται επίσης στην ιστοσελίδα της ΕΛΣΤΑΤ.