



## ΚΙΝΗΣΗ ΜΟΥΣΕΙΩΝ ΚΑΙ ΑΡΧΑΙΟΛΟΓΙΚΩΝ ΧΩΡΩΝ ΟΚΤΩΒΡΙΟΣ 2023

Η Ελληνική Στατιστική Αρχή (ΕΛΣΤΑΤ) ανακοινώνει τα αποτελέσματα της Έρευνας Κίνησης Μουσείων και Αρχαιολογικών Χώρων για τον μήνα Οκτώβριο 2023. Συγκεκριμένα:

- Κατά το μήνα Οκτώβριο του 2023 σε σύγκριση με τον αντίστοιχο μήνα του 2022, καταγράφεται αύξηση των επισκεπτών μουσείων κατά 20,7%, μείωση των επισκεπτών ελεύθερης εισόδου κατά 9,6% και αύξηση των αντίστοιχων εισπράξεων κατά 36,7% (Πίνακας 1).
- Στους αρχαιολογικούς χώρους, κατά το μήνα Οκτώβριο 2023 σε σύγκριση με τον αντίστοιχο μήνα του 2022, καταγράφεται αύξηση των επισκεπτών κατά 9,0%, μείωση των επισκεπτών ελεύθερης εισόδου κατά 3,6% και αύξηση των εισπράξεων κατά 10,4% (Πίνακας 1).
- Κατά το δεκάμηνο Ιανουαρίου – Οκτωβρίου 2023 παρατηρείται αύξηση, σε σχέση με την αντίστοιχη περίοδο του 2022, κατά 26,2% στους επισκέπτες των μουσείων, κατά 21,2% στους επισκέπτες ελεύθερης εισόδου και κατά 52,7% στις αντίστοιχες εισπράξεις (Πίνακας 2).
- Στους αρχαιολογικούς χώρους, κατά το δεκάμηνο Ιανουαρίου – Οκτωβρίου 2023, παρατηρείται αύξηση σε σχέση με την αντίστοιχη περίοδο του έτους 2022 κατά 21,8% στους επισκέπτες, κατά 16,2% στους επισκέπτες ελεύθερης εισόδου και κατά 24,3% στις αντίστοιχες εισπράξεις (Πίνακας 2).

**Γράφημα 1: Κίνηση Μουσείων και Αρχαιολογικών Χώρων (Ιανουάριος 2018 – Οκτώβριος 2023)**

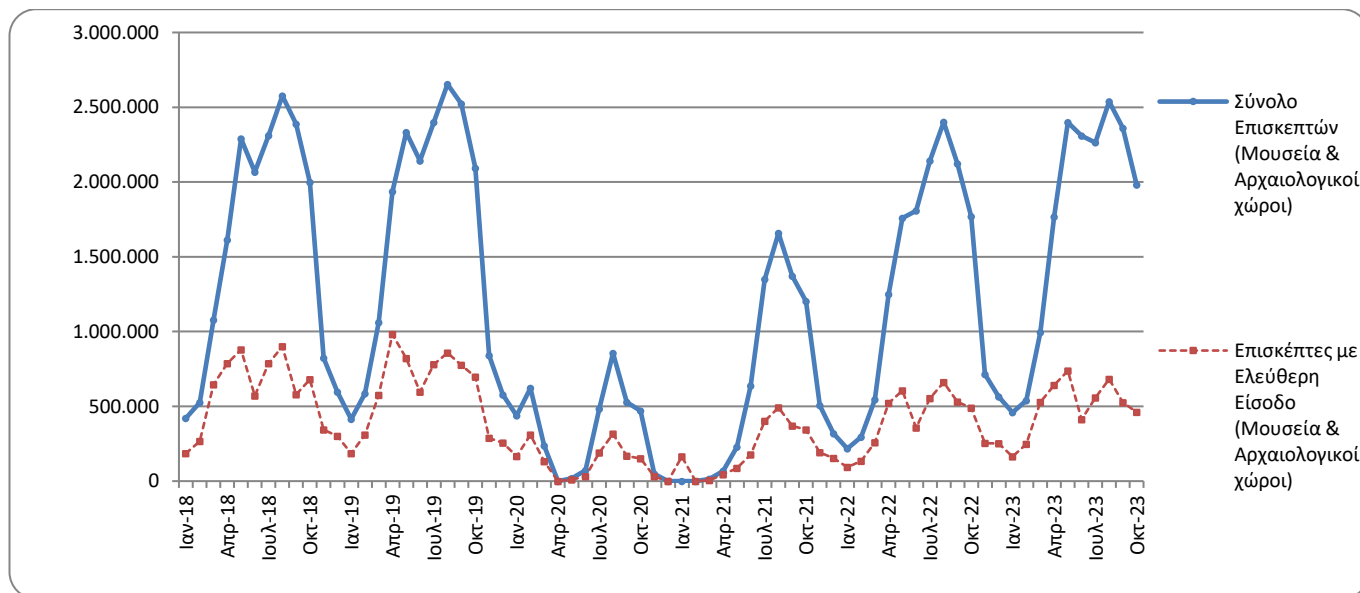

**Πληροφορίες για μεθοδολογικά θέματα:**

Διεύθυνση Τομεακών Στατιστικών  
Τμήμα Στατιστικών Τουρισμού και Πολιτισμού  
Η Προϊσταμένη του τμήματος: Ελένη Παπαδοπούλου  
Τηλ: 213 135 2168  
e-mail: [e.papadopoulou@statistics.gr](mailto:e.papadopoulou@statistics.gr)

**Πληροφορίες για παροχή δεδομένων:**

Τηλ.: 213 135 2022, 2308, 2310  
e-mail: [data.dissem@statistics.gr](mailto:data.dissem@statistics.gr)

**ΠΙΝΑΚΑΣ 1: ΕΠΙΣΚΕΠΤΕΣ ΜΟΥΣΕΙΩΝ ΚΑΙ ΑΡΧΑΙΟΛΟΓΙΚΩΝ ΧΩΡΩΝ – ΕΙΣΠΡΑΞΕΙΣ  
(ΟΚΤΩΒΡΙΟΣ 2022 ΚΑΙ ΟΚΤΩΒΡΙΟΣ 2023)**

<b>I. ΑΡΙΘΜΟΣ ΕΠΙΣΚΕΠΤΩΝ</b>			
<b>Μουσεία - Αρχαιολογικοί Χώροι</b>	<b>2022</b>	<b>2023</b>	<b>Μεταβολή 2023/2022</b>
<b>Γενικό σύνολο επισκεπτών (Α+Β)</b>	<b>1.769.296</b>	<b>1.981.654</b>	<b>12,0%</b>
<b>A. Μουσεία (Γ+Ε)</b>	<b>455.341</b>	<b>549.527</b>	<b>20,7%</b>
Μουσείο Ακρόπολης	112.235	175.496	56,4%
Εθνικό Αρχαιολογικό	57.282	63.064	10,1%
Αρχαίας Ολυμπίας	9.123	9.312	2,1%
Παλάτι Ιπποτών (Ρόδου)	25.518	47.545	86,3%
Ηρακλείου (Κρήτης)	29.255	30.842	5,4%
Λευκού Πύργου	22.680	22.966	1,3%
Δελφών	18.563	19.129	3,0%
Λοιπών μουσείων	180.685	181.173	0,3%
<b>B. Αρχαιολογικοί χώροι (Δ+Ζ)</b>	<b>1.313.955</b>	<b>1.432.127</b>	<b>9,0%</b>
Επιδαύρου <sup>(1)</sup>	48.293	54.159	12,1%
Ακροπόλεως Μυκηνών και Θησαυρού Ατρέα	49.299	52.962	7,4%
Ακροπόλεως Αθηνών	333.495	355.829	6,7%
Σουνίου	37.809	43.992	16,4%
Ακροπόλεως Λίνδου	74.033	83.603	12,9%
Βασιλικοί Τάφοι Βεργίνας	17.624	14.391	-18,3%
Αρχαίας Ολυμπίας	45.171	58.422	29,3%
Κνωσού (Κρήτης)	103.525	113.150	9,3%
Φαιστού (Κρήτης)	11.990	11.147	-7,0%
Αρχαίας Κορίνθου <sup>(1)</sup>	24.569	32.007	30,3%
Μυστρά <sup>(1)</sup>	15.885	15.791	-0,6%
Δελφών	41.904	50.262	19,9%
Λοιπών αρχαιολογικών χώρων	510.358	546.412	7,1%
<b>II. ΑΡΙΘΜΟΣ ΕΠΙΣΚΕΠΤΩΝ ΜΕ ΕΙΣΙΤΗΡΙΟ</b>			
	<b>2022</b>	<b>2023</b>	<b>Μεταβολή 2023/2022</b>
<b>Σύνολο Επισκεπτών Με Εισιτήριο (Γ+Δ)</b>	<b>1.278.975</b>	<b>1.520.010</b>	<b>18,8%</b>
Γ. Μουσεία	273.950	385.542	40,7%
Δ. Αρχαιολογικοί χώροι	1.005.025	1.134.468	12,9%
<b>III. ΑΡΙΘΜΟΣ ΕΠΙΣΚΕΠΤΩΝ ΕΛΕΥΘΕΡΗΣ ΕΙΣΟΔΟΥ</b>			
	<b>2022</b>	<b>2023</b>	<b>Μεταβολή 2023/2022</b>
<b>Σύνολο Επισκεπτών Ελεύθερης Εισόδου (Ε+Ζ)</b>	<b>490.321</b>	<b>461.644</b>	<b>-5,8%</b>
Ε. Μουσεία	181.391	163.985	-9,6%
Ζ. Αρχαιολογικοί χώροι	308.930	297.659	-3,6%
<b>IV. ΕΙΣΠΡΑΞΕΙΣ (σε ευρώ)</b>			
	<b>2022</b>	<b>2023</b>	<b>Μεταβολή 2023/2022</b>
<b>Σύνολο Εισπράξεων (Η+Θ)</b>	<b>15.374.118</b>	<b>17.728.985</b>	<b>15,3%</b>
Η. Μουσεία	2.873.274	3.927.545	36,7%
Θ. Αρχαιολογικοί χώροι	12.500.844	13.801.440	10,4%

<sup>(1)</sup> Ισχύει ενιαίο εισιτήριο για το μουσείο και τον αρχαιολογικό χώρο.

Στα παρακάτω διαγράμματα παρουσιάζεται η πορεία των εισπράξεων Μουσείων και Αρχαιολογικών χώρων (γράφημα 2) καθώς και η επισκεψιμότητα ανά Μουσείο (γράφημα 3) και ανά Αρχαιολογικό χώρο (γράφημα 4).

**Γράφημα 2: Εισπράξεις Μουσείων και Αρχαιολογικών χώρων (Ιανουάριος 2018 – Οκτώβριος 2023)**  
(σε χιλιάδες ευρώ)

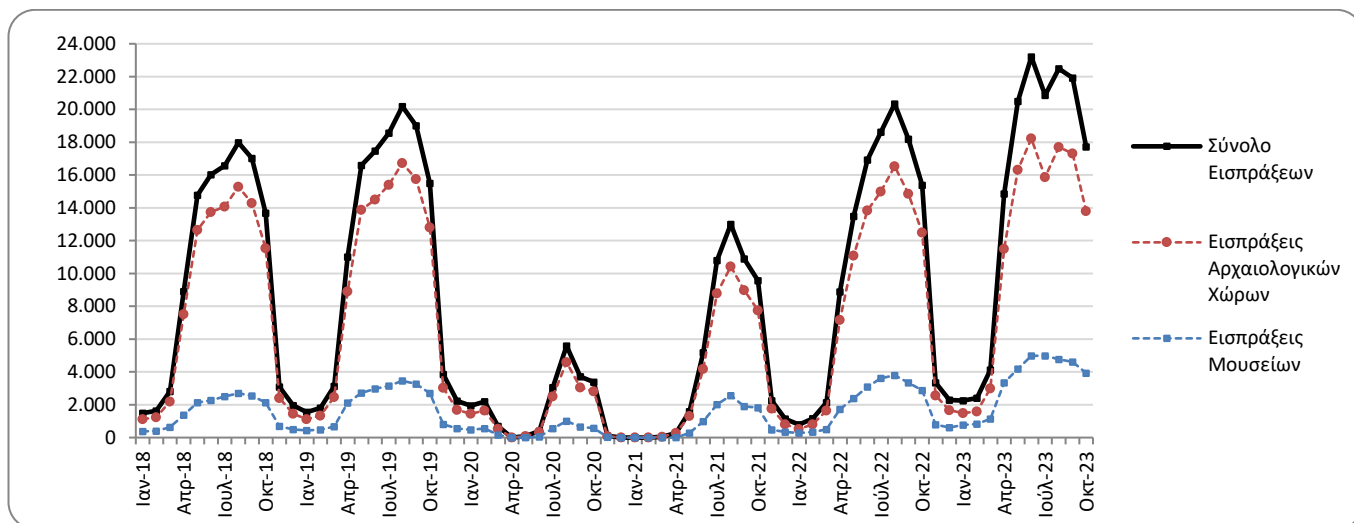

**Γράφημα 3: Επισκεψιμότητα Μουσείων, Οκτώβριος 2023**

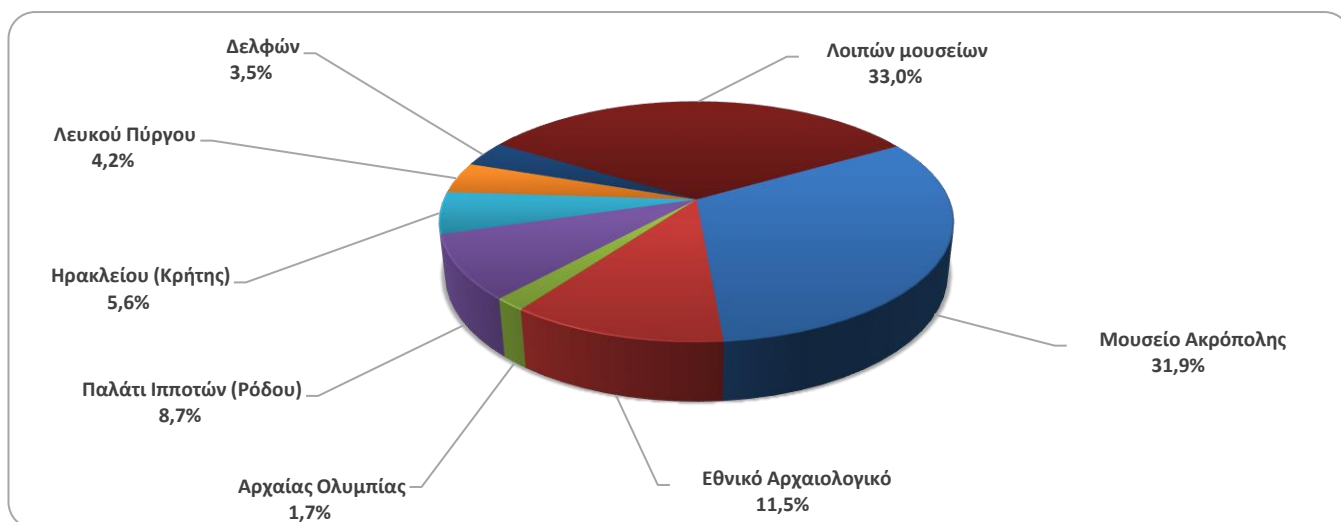

**Γράφημα 4: Επισκεψιμότητα Αρχαιολογικών χώρων, Οκτώβριος 2023**

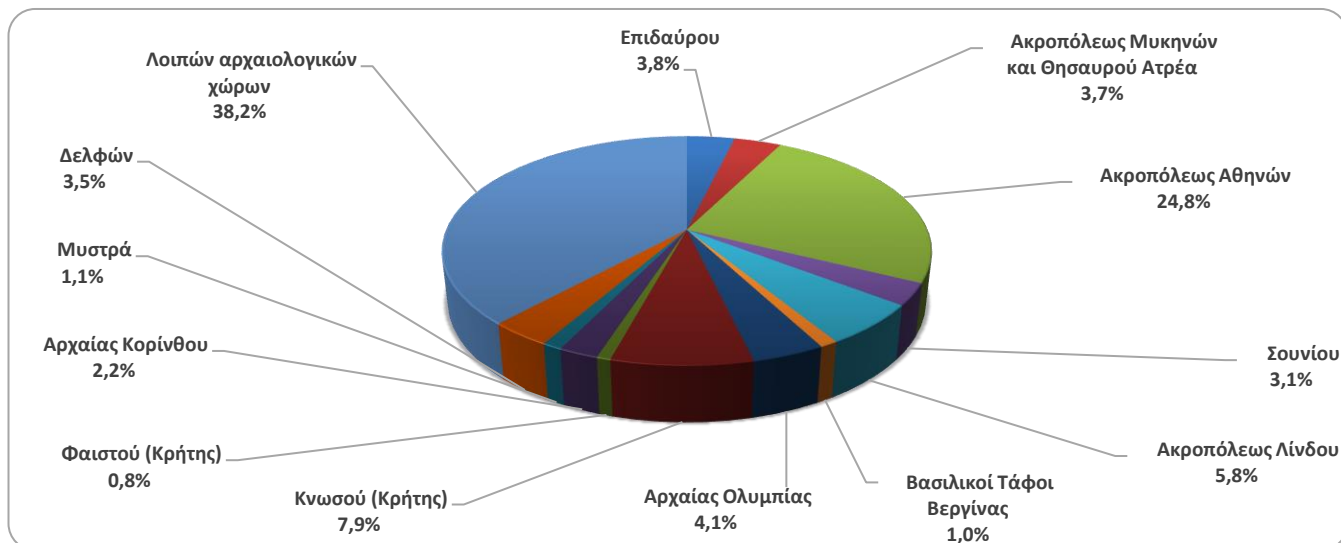

**ΠΙΝΑΚΑΣ 2: ΕΠΙΣΚΕΠΤΕΣ ΜΟΥΣΕΙΩΝ ΚΑΙ ΑΡΧΑΙΟΛΟΓΙΚΩΝ ΧΩΡΩΝ - ΕΙΣΠΡΑΞΕΙΣ  
(2021, 2022, ΙΑΝΟΥΑΡΙΟΣ- ΟΚΤΩΒΡΙΟΣ 2022, 2023)**

<b>I. ΑΡΙΘΜΟΣ ΕΠΙΣΚΕΠΤΩΝ</b>					
Μουσεία - Αρχαιολογικοί Χώροι	2021 <sup>(2)</sup>	2022	ΙΑΝΟΥΑΡΙΟΣ - ΟΚΤΩΒΡΙΟΣ		Μεταβολή 2023/2022
			2022	2023	
<b>Γενικό σύνολο επισκεπτών (Α+Β)</b>	<b>7.357.026</b>	<b>15.583.552</b>	<b>14.306.467</b>	<b>17.611.218</b>	<b>23,1%</b>
<b>A. Μουσεία (Γ+Ε)</b>	<b>2.047.481</b>	<b>4.636.901</b>	<b>4.111.971</b>	<b>5.189.531</b>	<b>26,2%</b>
Μουσείο Ακρόπολης	547.908	1.397.353	1.234.831	1.715.398	38,9%
Εθνικό Αρχαιολογικό	189.208	474.821	413.380	572.358	38,5%
Αρχαίας Ολυμπίας	34.367	85.179	79.718	79.737	0,0%
Παλάτι Ιπποτών (Ρόδου)	142.530	263.521	247.792	314.423	26,9%
Ηρακλείου (Κρήτης)	127.574	249.715	231.047	273.279	18,3%
Λευκού Πύργου	77.983	193.916	165.027	216.477	31,2%
Δελφών	58.102	151.512	133.310	185.225	38,9%
Λοιπών μουσείων	869.809	1.820.884	1.606.866	1.832.634	14,1%
<b>B. Αρχαιολογικοί χώροι (Δ+Ζ)</b>	<b>5.309.545</b>	<b>10.946.651</b>	<b>10.194.496</b>	<b>12.421.687</b>	<b>21,8%</b>
Επιδαύρου <sup>(1)</sup>	182.118	393.077	365.147	491.733	34,7%
Ακροπόλεως Μυκηνών και Θησαυρού Ατρέα	156.227	372.448	344.143	475.120	38,1%
Ακροπόλεως Αθηνών	1.219.717	3.019.841	2.711.800	3.558.210	31,2%
Σουνίου	171.348	314.506	285.822	354.499	24,0%
Ακροπόλεως Λίνδου	349.418	596.331	587.786	617.334	5,0%
Βασιλικοί Τάφοι Βεργίνας	56.790	168.444	140.404	169.607	20,8%
Αρχαίας Ολυμπίας	143.549	338.365	316.265	452.814	43,2%
Κνωσού (Κρήτης)	445.160	831.320	802.664	914.597	13,9%
Φαιστού (Κρήτης)	48.599	74.817	72.900	77.901	6,9%
Αρχαίας Κορίνθου <sup>(1)</sup>	59.271	153.616	140.552	194.577	38,4%
Μυστρά <sup>(1)</sup>	78.762	139.512	131.634	140.203	6,5%
Δελφών	146.061	332.870	302.079	437.329	44,8%
Λοιπών αρχαιολογικών χώρων	2.252.525	4.211.504	3.993.300	4.537.763	13,6%
<b>II. ΑΡΙΘΜΟΣ ΕΠΙΣΚΕΠΤΩΝ ΜΕ ΕΙΣΙΤΗΡΙΟ</b>					
	2021 <sup>(2)</sup>	2022	ΙΑΝΟΥΑΡΙΟΣ - ΟΚΤΩΒΡΙΟΣ		Μεταβολή 2023/2022
			2022	2023	
<b>Σύνολο Επισκεπτών Με Εισιτήριο (Γ+Δ)</b>	<b>5.090.418</b>	<b>10.877.516</b>	<b>10.105.872</b>	<b>12.654.945</b>	<b>25,2%</b>
Γ. Μουσεία	1.289.896	2.883.216	2.607.981	3.367.207	29,1%
Δ. Αρχαιολογικοί χώροι	3.800.522	7.994.300	7.497.891	9.287.738	23,9%
<b>III. ΑΡΙΘΜΟΣ ΕΠΙΣΚΕΠΤΩΝ ΕΛΕΥΘΕΡΗΣ ΕΙΣΟΔΟΥ</b>					
	2021 <sup>(2)</sup>	2022	ΙΑΝΟΥΑΡΙΟΣ - ΟΚΤΩΒΡΙΟΣ		Μεταβολή 2023/2022
			2022	2023	
<b>Σύνολο Επισκεπτών Ελεύθερης Εισόδου (Ε+Ζ)</b>	<b>2.266.608</b>	<b>4.706.036</b>	<b>4.200.595</b>	<b>4.956.273</b>	<b>18,0%</b>
Ε. Μουσεία	757.585	1.753.685	1.503.990	1.822.324	21,2%
Ζ. Αρχαιολογικοί χώροι	1.509.023	2.952.351	2.696.605	3.133.949	16,2%
<b>IV. ΕΙΣΠΡΑΞΕΙΣ (σε ευρώ)</b>					
	2021 <sup>(2)</sup>	2022	ΙΑΝΟΥΑΡΙΟΣ - ΟΚΤΩΒΡΙΟΣ		Μεταβολή 2023/2022
			2022	2023	
<b>Σύνολο Εισπράξεων (Η+Θ)</b>	<b>54.735.194</b>	<b>121.535.113</b>	<b>115.910.094</b>	<b>150.350.907</b>	<b>29,7%</b>
Η. Μουσεία	10.385.644	23.361.465	21.965.791	33.538.360	52,7%
Θ. Αρχαιολογικοί χώροι	44.349.550	98.173.648	93.944.303	116.812.547	24,3%

<sup>(1)</sup> Ισχύει ενιαίο εισιτήριο για το μουσείο και τον αρχαιολογικό χώρο.

<sup>(2)</sup> Η λειτουργία των Μουσείων αναστάλη σταδιακά από την 1<sup>η</sup> Νοεμβρίου 2020 έως τις 13 Μαΐου 2021. Αντίστοιχα, η λειτουργία των Αρχαιολογικών Χώρων, αναστάλη από τις 7 Νοεμβρίου 2020 έως τις 21 Μαρτίου 2021, σε εφαρμογή των μέτρων που ελήφθησαν για την αντιμετώπιση της πανδημίας της νόσου του κορωνοϊού (COVID-19).

## ΕΠΕΞΗΓΗΜΑΤΙΚΕΣ ΣΗΜΕΙΩΣΕΙΣ

<b>Έρευνα Κίνησης Μουσείων και Αρχαιολογικών χώρων</b>	<p>Η έρευνα Κίνησης Μουσείων και Αρχαιολογικών Χώρων παρουσιάζει αποτελέσματα από το έτος 1970. Με την έρευνα αυτή συγκεντρώνονται στοιχεία από τον Οργανισμό Διαχείρισης και Ανάπτυξης Πολιτιστικών Πόρων (Ο.Δ.Α.Π.), εποπτευόμενο φορέα από το Υπουργείο Πολιτισμού και Αθλητισμού, σχετικά με τον αριθμό των επισκεπτών και των εισπράξεων από τα διατεθέντα εισιτήρια στα Μουσεία αρχαιολογικού και ιστορικού ενδιαφέροντος και στους Αρχαιολογικούς χώρους.</p> <p>Για το Μουσείο Ακρόπολης διατίθενται στοιχεία επισκεπτών και εισπράξεων από τον μήνα Δεκέμβριο του 2009.</p>
<b>Νομικό πλαίσιο</b>	<p>Η παρούσα έρευνα, η οποία διεξάγεται από το έτος 1970, είναι συνεχής και παράγει μηνιαία στοιχεία και κατ' επέκταση ετήσια, στη βάση της ΚΥΑ 15189/Β379/73.</p>
<b>Περίοδος Αναφοράς</b>	<p>1/10/2023 - 30/10/2023</p>
<b>Μεθοδολογία και ορισμοί</b>	<p>Η έρευνα διενεργείται σε μηνιαία βάση και τα στοιχεία συγκεντρώνονται κυρίως από τον Οργανισμό Διαχείρισης και Ανάπτυξης Πολιτιστικών Χώρων (Ο.Δ.Α.Π.), εποπτευόμενο φορέα από το Υπουργείο Πολιτισμού και Αθλητισμού. Τα στοιχεία που συγκεντρώνονται αφορούν τον αριθμό των επισκεπτών και των αντίστοιχων εισπράξεων από τα διατεθέντα εισιτήρια στα Μουσεία αρχαιολογικού και ιστορικού ενδιαφέροντος και τους Αρχαιολογικούς χώρους της χώρας. Στοιχεία παρουσιάζονται κατά μήνα και στο τέλος του έτους συνολικά για όλο το έτος.</p> <p><b>Αριθμός ενιαίων εισιτηρίων:</b> Από τον Απρίλιο 1999, εκτός του καθιερωμένου εισιτηρίου, άρχισε να καταβάλλεται ενιαίο εισιτήριο σε ορισμένα μουσεία και αρχαιολογικούς χώρους. Το σύνολο των εισιτηρίων αυτών για τον μήνα Οκτώβριο του 2023 ανέρχεται σε <b>109.979</b>.</p>
<b>Παραπομπές</b>	<p>Περισσότερες πληροφορίες σχετικά με την Έρευνα Κίνησης Μουσείων και Αρχαιολογικών χώρων και παλαιότερες χρονολογικές σειρές διατίθενται στην ιστοσελίδα της Υπηρεσίας στο: <a href="http://www.statistics.gr/el/statistics/-/publication/SCI21/">http://www.statistics.gr/el/statistics/-/publication/SCI21/</a></p>