



ΔΕΛΤΙΟ ΤΥΠΟΥ

ΚΙΝΗΣΗ ΜΟΥΣΕΙΩΝ ΚΑΙ ΑΡΧΑΙΟΛΟΓΙΚΩΝ ΧΩΡΩΝ ΣΕΠΤΕΜΒΡΙΟΣ 2020

Η Ελληνική Στατιστική Αρχή (ΕΛΣΤΑΤ) ανακοινώνει τα αποτελέσματα της Έρευνας Κίνησης Μουσείων και Αρχαιολογικών Χώρων για τον μήνα Σεπτέμβριο 2020. Συγκεκριμένα:

- Κατά το μήνα Σεπτέμβριο του 2020 σε σχέση με τον αντίστοιχο μήνα του 2019, καταγράφεται μείωση των επισκεπτών των Μουσείων κατά 81,3%, των επισκεπτών ελεύθερης εισόδου κατά 82,8% και των αντίστοιχων εισπράξεων κατά 79,7% (Πίνακας 1).
- Στους Αρχαιολογικούς χώρους, κατά το μήνα Σεπτέμβριο 2020 σε σύγκριση με τον αντίστοιχο μήνα του 2019 καταγράφεται μείωση των επισκεπτών κατά 78,2%, των επισκεπτών ελεύθερης εισόδου κατά 76,3%, καθώς και μείωση των εισπράξεων κατά 80,6% (Πίνακας 1).
- Κατά το ενιάμηνο Ιανουαρίου – Σεπτεμβρίου 2020 παρατηρείται μείωση σε σχέση με την αντίστοιχη περίοδο του έτους 2019 κατά 79,5% στους επισκέπτες των Μουσείων, κατά 78,3% στους επισκέπτες ελεύθερης εισόδου και κατά 82,0% στις αντίστοιχες εισπράξεις, δεδομένης της αναστολής λειτουργίας των Μουσείων από τις 14 Μαρτίου έως και τις 15 Ιουνίου 2020 (Πίνακας 2).
- Στους Αρχαιολογικούς χώρους, κατά το ενιάμηνο Ιανουαρίου – Σεπτεμβρίου 2020, παρατηρείται μείωση σε σχέση με την αντίστοιχη περίοδο του έτους 2019 κατά 79,8% στους επισκέπτες, κατά 77,1% στους επισκέπτες ελεύθερης εισόδου και κατά 84,2% στις αντίστοιχες εισπράξεις, δεδομένης της αναστολής λειτουργίας των Αρχαιολογικών χώρων από τις 14 Μαρτίου έως και τις 17 Μαΐου 2020 (Πίνακας 2).

Γράφημα 1: Κίνηση Μουσείων και Αρχαιολογικών Χώρων (Ιανουάριος 2015 – Σεπτέμβριος 2020)

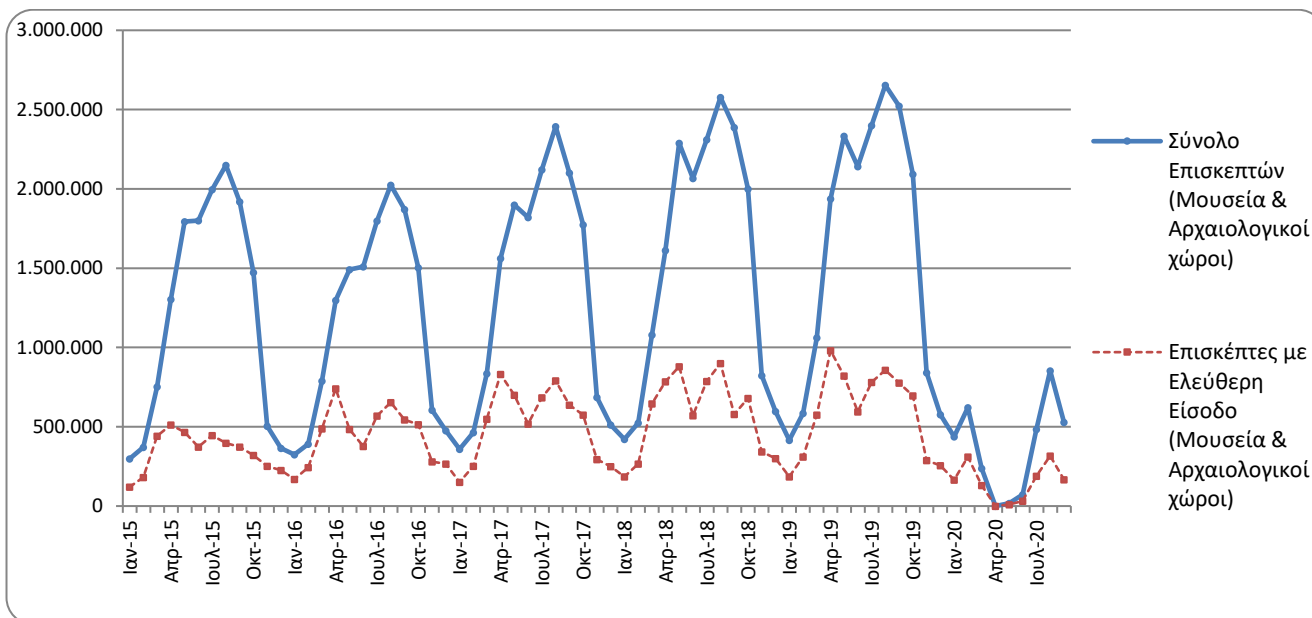

Πληροφορίες για μεθοδολογικά θέματα:

Διεύθυνση Τομεακών Στατιστικών
Τμήμα Στατιστικών Τουρισμού και Πολιτισμού
Η Προϊσταμένη του Τμήματος: Ασημίνα Κατρή
Τηλ: 213 135 2168
Fax :210 482 2669
e-mail: a.katri@statistics.gr

Πληροφορίες για παροχή δεδομένων:

Τηλ.: 213 135 2022, 2308, 2310
e-mail: data.dissem@statistics.gr

**ΠΙΝΑΚΑΣ 1: ΕΠΙΣΚΕΠΤΕΣ ΜΟΥΣΕΙΩΝ ΚΑΙ ΑΡΧΑΙΟΛΟΓΙΚΩΝ ΧΩΡΩΝ – ΕΙΣΠΡΑΞΕΙΣ
(ΣΕΠΤΕΜΒΡΙΟΣ 2019 ΚΑΙ ΣΕΠΤΕΜΒΡΙΟΣ 2020)**

I. ΑΡΙΘΜΟΣ ΕΠΙΣΚΕΠΤΩΝ			
Μουσεία - Αρχαιολογικοί Χώροι	2019	2020	Μεταβολή 2020/2019
Γενικό σύνολο επισκεπτών (Α+Β)	2.522.433	528.241	-79,1%
A. Μουσεία (Γ+Ε)	679.334	126.832	-81,3%
Μουσείο Ακρόπολης	173.232	29.129	-83,2%
Εθνικό Αρχαιολογικό	65.022	9.916	-84,7%
Αρχαίας Ολυμπίας	16.906	2.933	-82,7%
Παλάτι Ιπποτών (Ρόδου)	42.914	12.075	-71,9%
Ηρακλείου (Κρήτης)	112.640	9.918	-91,2%
Λευκού Πύργου	21.874	5.414	-75,2%
Δελφών	30.456	3.711	-87,8%
Λοιπών μουσείων	216.290	53.736	-75,2%
B. Αρχαιολογικοί χώροι (Δ+Ζ)	1.843.099	401.409	-78,2%
Επιδαύρου ⁽¹⁾	65.550	12.738	-80,6%
Ακροπόλεως Μυκηνών και Θησαυρού Ατρέα	57.796	8.379	-85,5%
Ακροπόλεως Αθηνών	436.786	68.547	-84,3%
Σουνίου	40.179	11.378	-71,7%
Ακροπόλεως Λίνδου	94.432	33.729	-64,3%
Βασιλικοί Τάφοι Βεργίνας	21.527	3.351	-84,4%
Αρχαίας Ολυμπίας	57.446	7.737	-86,5%
Κνωσού (Κρήτης)	133.015	32.582	-75,5%
Φαιστού (Κρήτης)	14.303	4.734	-66,9%
Αρχαίας Κορίνθου ⁽¹⁾	27.028	4.223	-84,4%
Μυστρά ⁽¹⁾	19.176	5.317	-72,3%
Δελφών	49.116	7.754	-84,2%
Λοιπών αρχαιολογικών χώρων	826.745	200.940	-75,7%
II. ΑΡΙΘΜΟΣ ΕΠΙΣΚΕΠΤΩΝ ΜΕ ΕΙΣΙΤΗΡΙΟ			
	2019	2020	Μεταβολή 2020/2019
Σύνολο Επισκεπτών Με Εισιτήριο (Γ+Δ)	1.745.562	360.551	-79,3%
Γ. Μουσεία	425.490	83.099	-80,5%
Δ. Αρχαιολογικοί χώροι	1.320.072	277.452	-79,0%
III. ΑΡΙΘΜΟΣ ΕΠΙΣΚΕΠΤΩΝ ΕΛΕΥΘΕΡΗΣ ΕΙΣΟΔΟΥ			
	2019	2020	Μεταβολή 2020/2019
Σύνολο Επισκεπτών Ελεύθερης Εισόδου (Ε+Ζ)	776.871	167.690	-78,4%
Ε. Μουσεία	253.844	43.733	-82,8%
Ζ. Αρχαιολογικοί χώροι	523.027	123.957	-76,3%
IV. ΕΙΣΠΡΑΞΕΙΣ (σε ευρώ)			
	2019	2020	Μεταβολή 2020/2019
Σύνολο Εισπράξεων (Η+Θ)	19.012.406	3.713.900	-80,5%
Η. Μουσεία	3.267.155	661.853	-79,7%
Θ. Αρχαιολογικοί χώροι	15.745.251	3.052.047	-80,6%

⁽¹⁾ Ισχύει ενιαίο εισιτήριο για το μουσείο και τον αρχαιολογικό χώρο.

Στα παρακάτω διαγράμματα παρουσιάζεται η πορεία των εισπράξεων (γράφημα 2) καθώς και η επισκεψιμότητα ανά Μουσείο και Αρχαιολογικό χώρο (γραφήματα 3 και 4).

Γράφημα 2: Εισπράξεις Μουσείων και Αρχαιολογικών χώρων (Ιανουάριος 2015 – Σεπτέμβριος 2020)
(σε χιλιάδες ευρώ)

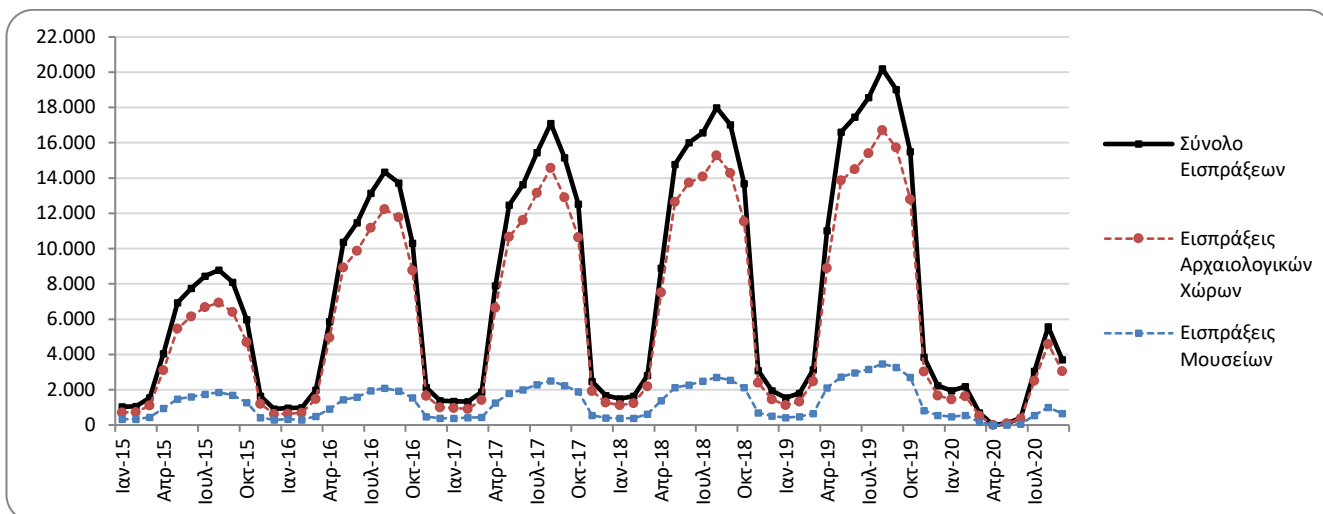

Γράφημα 3: Επισκεψιμότητα Μουσείων (%), Σεπτέμβριος 2020

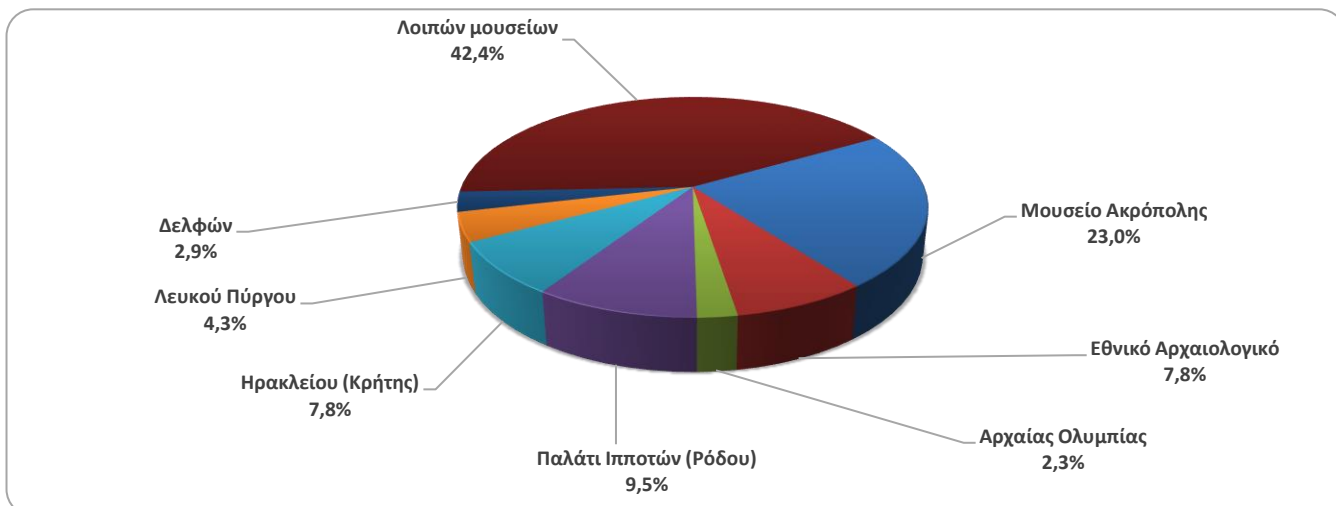

Γράφημα 4: Επισκεψιμότητα Αρχαιολογικών χώρων (%) – Σεπτέμβριος 2020

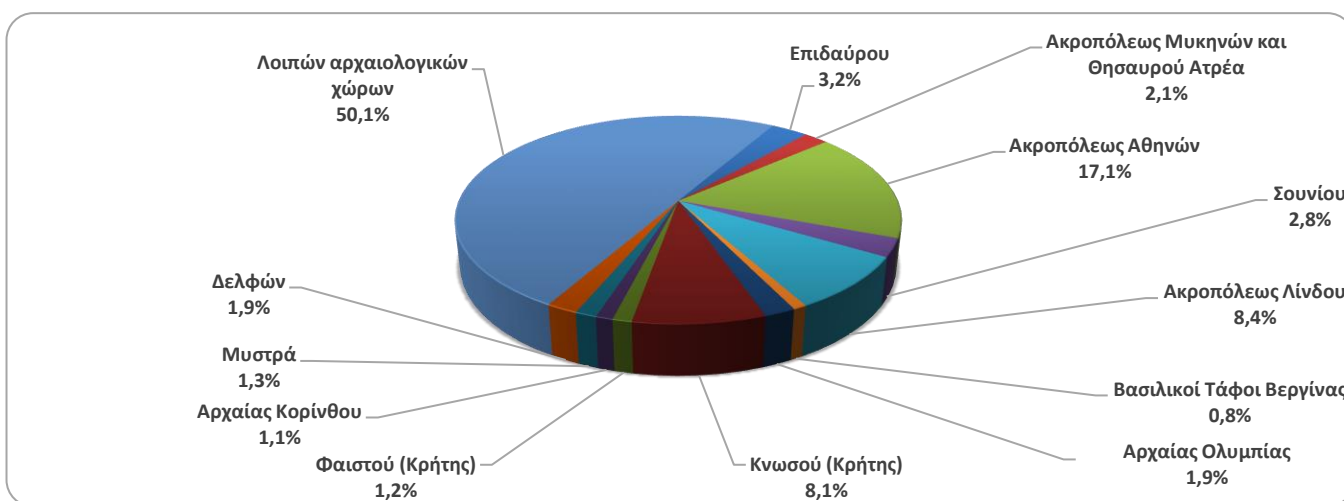

**ΠΙΝΑΚΑΣ 2: ΕΠΙΣΚΕΠΤΕΣ ΜΟΥΣΕΙΩΝ ΚΑΙ ΑΡΧΑΙΟΛΟΓΙΚΩΝ ΧΩΡΩΝ - ΕΙΣΠΡΑΞΕΙΣ
(2018, 2019, ΙΑΝΟΥΑΡΙΟΣ-ΣΕΠΤΕΜΒΡΙΟΣ 2019, 2020)**

I. ΑΡΙΘΜΟΣ ΕΠΙΣΚΕΠΤΩΝ					
Μουσεία - Αρχαιολογικοί Χώροι	2018	2019	ΙΑΝΟΥΑΡΙΟΣ-ΣΕΠΤΕΜΒΡΙΟΣ		Μεταβολή 2020/2019
			2019	2020 ⁽²⁾	
Γενικό σύνολο επισκεπτών (Α+Β)	18.603.576	19.559.278	16.048.898	3.253.618	-79,7%
A. Μουσεία (Γ+Ε)	5.702.211	5.895.927	4.754.250	976.805	-79,5%
Μουσείο Ακρόπολης	1.774.304	1.755.435	1.412.098	294.016	-79,2%
Εθνικό Αρχαιολογικό	594.219	608.876	482.577	86.996	-82,0%
Αρχαίας Ολυμπίας	156.658	159.348	133.019	19.394	-85,4%
Παλάτι Ιπποτών (Ρόδου)	242.759	263.958	219.316	41.929	-80,9%
Ηρακλείου (Κρήτης)	555.031	660.533	557.338	55.012	-90,1%
Λευκού Πύργου	225.944	251.760	189.958	56.187	-70,4%
Δελφών	249.754	275.993	223.072	37.364	-83,3%
Λοιπών μουσείων	1.903.542	1.920.024	1.536.872	385.907	-74,9%
B. Αρχαιολογικοί χώροι (Δ+Ζ)	12.901.365	13.663.351	11.294.648	2.276.813	-79,8%
Επιδαύρου ⁽¹⁾	548.890	535.751	448.185	84.159	-81,2%
Ακροπόλεως Μυκηνών και Θησαυρού Ατρέα	495.993	502.619	416.519	68.463	-83,6%
Ακροπόλεως Αθηνών	3.150.604	3.593.586	2.907.691	541.167	-81,4%
Σουνίου	306.665	337.544	273.770	85.032	-68,9%
Ακροπόλεως Λίνδου	489.431	525.757	454.978	128.842	-71,7%
Βασιλικοί Τάφοι Βεργίνας	222.503	223.151	178.085	33.463	-81,2%
Αρχαίας Ολυμπίας	484.238	457.710	379.470	56.436	-85,1%
Κνωσού (Κρήτης)	855.663	949.192	784.309	146.105	-81,4%
Φαιστού (Κρήτης)	134.538	121.796	91.925	26.894	-70,7%
Αρχαίας Κορίνθου ⁽¹⁾	196.944	214.023	167.119	27.230	-83,7%
Μυστρά ⁽¹⁾	145.939	147.713	124.883	29.369	-76,5%
Δελφών	405.947	405.348	331.285	64.670	-80,5%
Λοιπών αρχαιολογικών χώρων	5.464.010	5.649.161	4.736.429	984.983	-79,2%
	2018	2019	ΙΑΝΟΥΑΡΙΟΣ-ΣΕΠΤΕΜΒΡΙΟΣ 2019	2020	Μεταβολή 2020/2019
Σύνολο Επισκεπτών Με Εισιτήριο (Γ+Δ)	11.576.404	12.434.987	10.164.720	1.931.526	-81,0%
Γ. Μουσεία	3.155.269	3.345.997	2.694.366	530.572	-80,3%
Δ. Αρχαιολογικοί χώροι	8.421.135	9.088.990	7.470.354	1.400.954	-81,2%
III. ΑΡΙΘΜΟΣ ΕΠΙΣΚΕΠΤΩΝ ΕΛΕΥΘΕΡΗΣ ΕΙΣΟΔΟΥ					
	2018	2019	ΙΑΝΟΥΑΡΙΟΣ-ΣΕΠΤΕΜΒΡΙΟΣ 2019	2020	Μεταβολή 2020/2019
Σύνολο Επισκεπτών Ελεύθερης Εισόδου (Ε+Ζ)	7.027.172	7.124.291	5.884.178	1.322.092	-77,5%
Ε. Μουσεία	2.546.942	2.549.930	2.059.884	446.233	-78,3%
Ζ. Αρχαιολογικοί χώροι	4.480.230	4.574.361	3.824.294	875.859	-77,1%
IV. ΕΙΣΠΡΑΞΕΙΣ (σε ευρώ)					
	2018	2019	ΙΑΝΟΥΑΡΙΟΣ-ΣΕΠΤΕΜΒΡΙΟΣ 2019	2020	Μεταβολή 2020/2019
Σύνολο Εισπράξεων (Η+Θ)	115.774.516	130.938.846	109.346.835	17.680.271	-83,8%
Η. Μουσεία	18.251.493	23.343.026	19.270.293	3.459.143	-82,0%
Θ. Αρχαιολογικοί χώροι	97.523.023	107.595.820	90.076.542	14.221.128	-84,2%

⁽¹⁾ Ισχύει ενιαίο εισιτήριο για το μουσείο και τον αρχαιολογικό χώρο.

⁽²⁾ Τα Μουσεία παρέμειναν κλειστά από τις 14 Μαρτίου μέχρι και τις 15 Ιουνίου 2020, ενώ οι Αρχαιολογικοί Χώροι παρέμειναν κλειστοί από τις 14 Μαρτίου μέχρι τις 17 Μαΐου 2020, σε εφαρμογή των μέτρων που ελήφθησαν για την αντιμετώπιση της πανδημίας της νόσου του κορωνοϊού (COVID-19).

ΕΠΕΞΗΓΗΜΑΤΙΚΕΣ ΣΗΜΕΙΩΣΕΙΣ

Έρευνα Κίνησης Μουσείων και Αρχαιολογικών χώρων	Η έρευνα Κίνησης Μουσείων και Αρχαιολογικών Χώρων παρουσιάζει αποτελέσματα από το έτος 1970. Με την έρευνα αυτή συγκεντρώνονται στοιχεία από το Ταμείο Αρχαιολογικών Πόρων και Απαλλοτριώσεων (ΤΑΠ) του Υπουργείου Πολιτισμού και Αθλητισμού που αναφέρονται στον αριθμό των επισκεπτών και των εισπράξεων από τα διατεθέντα εισιτήρια στα Μουσεία αρχαιολογικού και ιστορικού ενδιαφέροντος και στους Αρχαιολογικούς χώρους. Για το Νέο Μουσείο Ακρόπολης διατίθενται στοιχεία επισκεπτών και εισπράξεων από τον μήνα Δεκέμβριο του 2009.
Νομικό πλαίσιο	Η παρούσα έρευνα, η οποία διεξάγεται από το έτος 1970, είναι συνεχής και παράγει μηνιαία στοιχεία και κατ' επέκταση ετήσια, στη βάση της ΚΥΑ 15189/Β379/73.
Περίοδος Αναφοράς	01/09/2020 έως 31/09/2020
Μεθοδολογία και ορισμοί	Η έρευνα διενεργείται σε μηνιαία βάση και τα στοιχεία συγκεντρώνονται κυρίως από το Ταμείο Αρχαιολογικών Πόρων και Απαλλοτριώσεων (ΤΑΠ) του Υπουργείου Πολιτισμού και Αθλητισμού. Τα στοιχεία που συγκεντρώνονται αφορούν τον αριθμό των επισκεπτών και των αντίστοιχων εισπράξεων από τα διατεθέντα εισιτήρια στα Μουσεία αρχαιολογικού και ιστορικού ενδιαφέροντος και τους Αρχαιολογικούς χώρους της χώρας. Στοιχεία παρουσιάζονται κατά μήνα και στο τέλος του έτους συνολικά για όλο το έτος.
	Αριθμός ενιαίων εισιτηρίων: Από τον Απρίλιο 1999, εκτός του καθιερωμένου εισιτηρίου, άρχισε να καταβάλλεται ενιαίο εισιτήριο σε ορισμένα μουσεία και αρχαιολογικούς χώρους. Το σύνολο των εισιτηρίων αυτών για τον μήνα Σεπτέμβριο του 2020 ανέρχεται σε 27.141
Παραπομπές	Περισσότερες πληροφορίες σχετικά με την Έρευνα Κίνησης Μουσείων και Αρχαιολογικών χώρων και παλαιότερες χρονολογικές σειρές διατίθενται στην ιστοσελίδα της Υπηρεσίας στο: http://www.statistics.gr/el/statistics/-/publication/SCI21/-