



ΔΕΛΤΙΟ ΤΥΠΟΥ ΕΞΕΛΙΞΗ ΚΥΚΛΟΥ ΕΡΓΑΣΙΩΝ ΕΠΙΧΕΙΡΗΣΕΩΝ

ΛΙΑΝΙΚΟΥ ΕΜΠΟΡΙΟΥ

ΜΑΪΟΣ 2021

Η Ελληνική Στατιστική Αρχή (ΕΛΣΤΑΤ) με αυτήν την τομεακή δημοσίευση, παρουσιάζει αναλυτικά την εξέλιξη των πωλήσεων/κύκλου εργασιών όλων των τάξεων δραστηριότητας του τομέα λιανικού εμπορίου. Το λιανικό εμπόριο αποτελεί το βασικό επιχειρηματικό μοντέλο της σύγχρονης αλυσίδας εφοδιασμού των καταναλωτών, μέσω της μεταπώλησης υλικών αγαθών ή υπηρεσιών και την προώθηση προϊόντων με επιδίωξη το κέρδος.

Με τον τρόπο αυτόν, το λιανικό εμπόριο αποτελεί διαχρονικά σημαντικό παραγωγικό τριτογενή τομέα της ελληνικής οικονομίας με αξιοσημείωτη συνεισφορά στο Ακαθάριστο Εγχώριο Προϊόν.

Παράλληλα, κατά την πρόσφατη συγκυρία, η παρακολούθηση της εξέλιξης των μεγεθών των τάξεων δραστηριότητας του λιανικού εμπορίου είναι σημαντική, δεδομένων των επιπτώσεων, άμεσων και έμμεσων, που υφίστανται λόγω της πανδημίας της νόσου του κορωνοϊού 2019 (COVID-19).

Επιπρόσθετα, μέσω της παρακολούθησης των μεγεθών του λιανικού εμπορίου προκύπτουν συμπεράσματα για την εξέλιξη της κατανάλωσης (σε μέγεθος, χαρακτηριστικά, προτιμήσεις και υποκατάσταση προϊόντων) της ελληνικής κοινωνίας, των πολιτών και των επιχειρήσεων της χώρας.

Η παρούσα δημοσίευση αποτελεί μέρος της σειράς των Δελτίων Τύπου που δημοσιεύονται από την ΕΛΣΤΑΤ ([σύνδεσμος ΔΤ](#)) από τον Απρίλιο 2020, με ενσωμάτωση των πιο πρόσφατων στοιχείων για τον κύκλο εργασιών από Διοικητικές Πηγές, **Μαΐου 2021**.

Αντίστοιχη δημοσίευση έχει προγραμματιστεί και πραγματοποιείται από την ΕΛΣΤΑΤ σε μηνιαία βάση, καθ' όλη την περίοδο που παρουσιάζει ενδιαφέρον η σε μεγάλη συχνότητα παρακολούθηση της εξέλιξης του κύκλου εργασιών των επιχειρήσεων λιανικού εμπορίου.

Ειδικότερα, η ΕΛΣΤΑΤ ανακοινώνει (α) στοιχεία σε τριμηνιαίο επίπεδο για τον κύκλο εργασιών **του συνόλου των επιχειρήσεων** που κατατάσσονται στις τάξεις δραστηριότητας των κλάδων λιανικού εμπορίου (κλάδοι 45 και 47 της ταξινόμησης NACE Αναθ.2), (β) στοιχεία σε μηνιαίο επίπεδο για τον κύκλο εργασιών **των επιχειρήσεων με υποχρέωση τήρησης διπλογραφικών βιβλίων** που κατατάσσονται στις τάξεις δραστηριότητας των κλάδων λιανικού εμπορίου (κλάδοι 45 και 47 της ταξινόμησης NACE Αναθ.2) και γ) στοιχεία κύκλου εργασιών **για τις πέντε μεγαλύτερες επιχειρήσεις** των 10 μεγαλύτερων, σε όρους κύκλου εργασιών 2018, τάξεων δραστηριότητας του λιανικού εμπορίου (κλάδοι 45 και 47 της ταξινόμησης NACE Αναθ.2).

Σημειώνεται ότι, από το Δελτίο Τύπου που δημοσιεύθηκε τον Μάιο 2021 (περίοδος αναφοράς Μάρτιος και 1^ο τρίμηνο 2021), χρησιμοποιείται επικαιροποιημένο πλαίσιο προσδιορισμού των επιχειρήσεων που ταξινομούνται στις τάξεις δραστηριότητας των κλάδων λιανικού εμπορίου, το οποίο προκύπτει από τη σύνδεση σε επίπεδο μικροδεδομένων **διοικητικών αρχείων συναλλαγών**, ετών αναφοράς 2019, 2020 και 2021 και του **οριστικού Στατιστικού Μητρώου Επιχειρήσεων, έτους αναφοράς 2018**, που παρέχει ένα τυποποιημένο σύνολο στοιχείων, εναρμονισμένο με τα ευρωπαϊκά πρότυπα ταξινομήσεων.

Πληροφορίες για μεθοδολογικά θέματα:

Διεύθυνση Στατιστικών Επιχειρήσεων
Τμήμα Μητρώων και Μεγάλων Επιχειρήσεων
Προϊσταμένη του Τμήματος: Αδαμαντία Γεωργοστάθη
Τηλ.: 213 135 2043
E-mail: a.georgostathi@statistics.gr

Πληροφορίες για παροχή δεδομένων:

Τηλ.: 213 135 2022, 2308, 2310
E-mail: data.dissem@statistics.gr

α. Σύνολο των επιχειρήσεων του τομέα λιανικού εμπορίου με υποχρέωση τήρησης διπλογραφικών βιβλίων (Πίνακας 2)

Για τις επιχειρήσεις του τομέα λιανικού εμπορίου με υποχρέωση τήρησης διπλογραφικών βιβλίων, για τις οποίες υπάρχουν διαθέσιμα στοιχεία σε μηνιαία βάση, ο κύκλος εργασιών τον Μάιο 2021 ανήλθε σε 2,65 δισ. ευρώ, σημειώνοντας αύξηση 18,3% σε σχέση με τον Μάιο 2020 που είχε διαμορφωθεί σε 2,24 δισ. ευρώ και μείωση 3,7% σε σχέση με τον Απρίλιο του 2021 που είχε διαμορφωθεί σε 2,76 δισ. ευρώ.

Οι δραστηριότητες που παρουσίασαν τη μεγαλύτερη αύξηση στον κύκλο εργασιών τον **Μάιο 2021** σε σχέση με τον Μάιο 2020 είναι:

- Λιανικό εμπόριο ρολογιών και κοσμημάτων σε ειδικευμένα καταστήματα, αύξηση 123,7%.
- Πώληση άλλων μηχανοκίνητων οχημάτων, αύξηση 103,1%.

Οι δραστηριότητες που παρουσίασαν τη μεγαλύτερη μείωση στον κύκλο εργασιών τον **Μάιο 2021** σε σχέση με τον Μάιο 2020 είναι:

- Λιανικό εμπόριο βιβλίων σε ειδικευμένα καταστήματα, μείωση 13,9%.
- Λιανικό εμπόριο ηλεκτρικών οικιακών συσκευών σε ειδικευμένα καταστήματα, μείωση 12,3%.

Παρουσίαση δραστηριοτήτων με μεγαλύτερες μεταβολές

Η τάξη οικονομικής δραστηριότητας «**Λιανικό εμπόριο ρολογιών και κοσμημάτων σε ειδικευμένα καταστήματα**» που παρουσίασε τη μεγαλύτερη αύξηση στον κύκλο εργασιών τον Μάιο 2021 σε σχέση με τον Μάιο 2020, περιλαμβάνει το λιανικό εμπόριο ρολογιών και κοσμημάτων σε ειδικευμένα καταστήματα.

Η τάξη οικονομικής δραστηριότητας «**Λιανικό εμπόριο βιβλίων σε ειδικευμένα καταστήματα**» που παρουσίασε τη μεγαλύτερη μείωση στον κύκλο εργασιών τον Μάιο 2021 σε σχέση με τον Μάιο 2020, περιλαμβάνει το λιανικό εμπόριο βιβλίων όλων των ειδών.

Τα βασικά χαρακτηριστικά των επιχειρήσεων των ανωτέρω τάξεων οικονομικής δραστηριότητας, με στοιχεία κύκλου εργασιών τον Μάιο 2021, σύμφωνα με το οριστικό Στατιστικό Μητρώο Επιχειρήσεων, έτους αναφοράς 2018, έχουν ως εξής:

Οικονομική δραστηριότητα	Πλήθος			Αριθμός απασχολούμενων
	Επιχειρήσεων, με στοιχεία κύκλου εργασιών τον Μάιο 2021	Καταστημάτων	Επιχειρήσεων με δυνατότητα διενέργειας ηλεκτρονικών συναλλαγών*	
Λιανικό εμπόριο ρολογιών και κοσμημάτων σε ειδικευμένα καταστήματα	137	470	17	1.392
Λιανικό εμπόριο βιβλίων σε ειδικευμένα καταστήματα	64	176	8	724

(*). Το πλήθος των επιχειρήσεων με δυνατότητα διενέργειας ηλεκτρονικών συναλλαγών αφορά στο έτος 2019, και προκύπτει από διοικητικά αρχεία.

β. Πέντε μεγαλύτερες επιχειρήσεις των 10 μεγαλύτερων τάξεων, με βάση τον κύκλο εργασιών 2018 (Πίνακες 3, 4)

Με βάση τα στοιχεία κύκλου εργασιών του οριστικού Στατιστικού Μητρώου Επιχειρήσεων 2018, οι 10 μεγαλύτερες τάξεις οικονομικής δραστηριότητας του τομέα λιανικού εμπορίου είναι:

- Πώληση αυτοκινήτων και ελαφρών μηχανοκίνητων οχημάτων
- Συντήρηση και επισκευή μηχανοκίνητων οχημάτων
- Χονδρικό εμπόριο μερών και εξαρτημάτων μηχανοκίνητων οχημάτων
- Λιανικό εμπόριο σε μη ειδικευμένα καταστήματα που πωλούν κυρίως τρόφιμα, ποτά ή καπνό
- Άλλο λιανικό εμπόριο σε μη ειδικευμένα καταστήματα
- Λιανικό εμπόριο καυσίμων κίνησης σε ειδικευμένα καταστήματα
- Λιανικό εμπόριο σιδηρικών, χρωμάτων και τζαμιών σε ειδικευμένα καταστήματα
- Λιανικό εμπόριο ηλεκτρικών οικιακών συσκευών σε ειδικευμένα καταστήματα
- Λιανικό εμπόριο ενδυμάτων σε ειδικευμένα καταστήματα και
- Φαρμακευτικά είδη σε ειδικευμένα καταστήματα

Οι δραστηριότητες που παρουσίασαν τη μεγαλύτερη αύξηση στον κύκλο εργασιών τον **Μάιο 2021** σε σχέση με τον Μάιο 2020 είναι:

- Συντήρηση και επισκευή μηχανοκίνητων οχημάτων, αύξηση 106,5%.
- Πώληση αυτοκινήτων και ελαφρών μηχανοκίνητων οχημάτων, αύξηση 80,8%.
- Λιανικό εμπόριο ενδυμάτων σε ειδικευμένα καταστήματα, αύξηση 80,8%.

Οι δραστηριότητες που παρουσίασαν μείωση στον κύκλο εργασιών τον **Μάιο 2021** σε σχέση με τον Μάιο 2020 είναι:

- Λιανικό εμπόριο ηλεκτρικών οικιακών συσκευών σε ειδικευμένα καταστήματα¹, μείωση 18,6%.
- Λιανικό εμπόριο σε μη ειδικευμένα καταστήματα που πωλούν κυρίως τρόφιμα, ποτά ή καπνό, μείωση 1,9%.

¹ Στον κλάδο δραστηριότητας «Λιανικό εμπόριο ηλεκτρικών οικιακών συσκευών σε ειδικευμένα καταστήματα», μηνιαία στοιχεία για τον Μάιο 2021 είναι διαθέσιμα για λιγότερες από τις πέντε (5) μεγαλύτερες επιχειρήσεις.

Πίνακας 1: Κύκλος εργασιών για το σύνολο των επιχειρήσεων, ανά τάξη οικονομικής δραστηριότητας του λιανικού εμπορίου (κλάδοι 45 και 47 της Στατιστικής Ταξινόμησης Οικονομικών Δραστηριοτήτων NACE Αναθ. 2)

ΟΙΚΟΝΟΜΙΚΗ ΔΡΑΣΤΗΡΙΟΤΗΤΑ		Κύκλος Εργασιών (σε χιλ. ευρώ)				Ετήσια Μεταβολή (%)		Τριμηνιαία Μεταβολή (%)	
Κωδικός NACE Αναθ.2	Περιγραφή	Δ' Τρίμηνο 2019	Α' Τρίμηνο 2020	Δ' Τρίμηνο 2020	Α' Τρίμηνο 2021	Δ' Τρίμηνο 2020/2019	Α' Τρίμηνο 2021/2020	Α' Τρίμηνο 2020/ Δ' Τρίμηνο 2019	Α' Τρίμηνο 2021/ Δ' Τρίμηνο 2020
4511	Πώληση αυτοκινήτων και ελαφρών μηχανοκίνητων οχημάτων	1.164.373	948.632	1.115.120	1.107.540	-4,2	16,8	-18,5	-0,7
4519	Πώληση άλλων μηχανοκίνητων οχημάτων	89.770	71.325	105.768	81.747	17,8	14,6	-20,5	-22,7
4520	Συντήρηση και επισκευή μηχανοκίνητων οχημάτων	321.047	249.578	296.829	258.616	-7,5	3,6	-22,3	-12,9
4531	Χονδρικό εμπόριο μερών και εξαρτημάτων μηχανοκίνητων οχημάτων	401.385	308.550	382.320	332.227	-4,7	7,7	-23,1	-13,1
4532	Λιανικό εμπόριο μερών και εξαρτημάτων μηχανοκίνητων οχημάτων	117.927	85.001	104.902	85.199	-11,0	0,2	-27,9	-18,8
4540	Πώληση, συντήρηση και επισκευή μοτοσυκλετών και των μερών και εξαρτημάτων τους	109.289	89.679	102.161	97.444	-6,5	8,7	-17,9	-4,6
4711	Λιανικό εμπόριο σε μη ειδικευμένα καταστήματα που πωλούν κυρίως τρόφιμα, ποτά ή καπνό	3.764.101	3.497.172	4.106.933	3.453.175	9,1	-1,3	-7,1	-15,9
4719	Άλλο λιανικό εμπόριο σε μη ειδικευμένα καταστήματα	700.832	477.853	547.527	413.342	-21,9	-13,5	-31,8	-24,5
4721	Λιανικό εμπόριο φρούτων και λαχανικών σε ειδικευμένα καταστήματα	83.945	82.875	92.897	82.519	10,7	-0,4	-1,3	-11,2
4722	Λιανικό εμπόριο κρέατος και προϊόντων κρέατος σε ειδικευμένα καταστήματα	297.384	231.635	303.632	221.870	2,1	-4,2	-22,1	-26,9
4723	Λιανικό εμπόριο ψαριών, καρκινοειδών και μαλακίων σε ειδικευμένα καταστήματα	44.077	45.611	44.428	51.233	0,8	12,3	3,5	15,3
4724	Λιανικό εμπόριο ψωμιού, αρτοσκευασμάτων και λοιπών ειδών αρτοποιίας και ζαχαροπλαστικής σε ειδικευμένα καταστήματα	160.003	119.110	130.275	103.234	-18,6	-13,3	-25,6	-20,8
4725	Λιανικό εμπόριο ποτών σε ειδικευμένα καταστήματα	37.344	24.670	32.123	21.734	-14,0	-11,9	-33,9	-32,3
4726	Λιανικό εμπόριο προϊόντων καπνού σε ειδικευμένα καταστήματα	55.884	42.027	53.505	43.187	-4,3	2,8	-24,8	-19,3
4729	Λιανικό εμπόριο άλλων τροφίμων σε ειδικευμένα καταστήματα	120.632	103.828	117.863	104.443	-2,3	0,6	-13,9	-11,4
4730	Λιανικό εμπόριο καυσίμων κίνησης σε ειδικευμένα καταστήματα	1.852.255	1.622.551	1.261.432	1.280.975	-31,9	-21,1	-12,4	1,5
4741	Λιανικό εμπόριο ηλεκτρονικών υπολογιστών, περιφερειακών μονάδων υπολογιστών και λογισμικού σε ειδικευμένα καταστήματα	228.630	149.079	270.147	193.761	18,2	30,0	-34,8	-28,3
4742	Λιανικό εμπόριο τηλεπικοινωνιακού εξοπλισμού σε ειδικευμένα καταστήματα	155.634	94.173	156.453	100.768	0,5	7,0	-39,5	-35,6
4743	Λιανικό εμπόριο εξοπλισμού ήχου και εικόνας σε ειδικευμένα καταστήματα	17.255	10.553	15.972	12.387	-7,4	17,4	-38,8	-22,4
4751	Λιανικό εμπόριο κλωστοϋφαντουργικών προϊόντων σε ειδικευμένα καταστήματα	102.507	68.675	86.306	66.348	-15,8	-3,4	-33,0	-23,1
4752	Λιανικό εμπόριο σιδηρικών, χρωμάτων και τζαμιών σε ειδικευμένα καταστήματα	348.223	220.909	314.907	221.286	-9,6	0,2	-36,6	-29,7
4753	Λιανικό εμπόριο χαλιών, κιλιμιών και επενδύσεων δαπέδου και τοίχου σε ειδικευμένα καταστήματα	19.791	6.751	14.052	5.587	-29,0	-17,2	-65,9	-60,2
4754	Λιανικό εμπόριο ηλεκτρικών οικιακών συσκευών σε ειδικευμένα καταστήματα	406.529	247.855	319.090	235.580	-21,5	-5,0	-39,0	-26,2
4759	Λιανικό εμπόριο επίπλων, φωτιστικών και άλλων ειδών οικιακής χρήσης σε ειδικευμένα καταστήματα	226.221	133.765	166.542	120.321	-26,4	-10,1	-40,9	-27,8

Πίνακας 1: Κύκλος εργασιών για το σύνολο των επιχειρήσεων, ανά τάξη οικονομικής δραστηριότητας του λιανικού εμπορίου (κλάδοι 45 και 47 της Στατιστικής Ταξινόμησης Οικονομικών Δραστηριοτήτων NACE Αναθ. 2) (συνέχεια)

ΟΙΚΟΝΟΜΙΚΗ ΔΡΑΣΤΗΡΙΟΤΗΤΑ		Κύκλος Εργασιών (σε χιλ. ευρώ)				Ετήσια Μεταβολή (%)		Τριμηνιαία Μεταβολή (%)	
Κωδικός NACE Αναθ.2	Περιγραφή	Δ' Τρίμηνο 2019	Α' Τρίμηνο 2020	Δ' Τρίμηνο 2020	Α' Τρίμηνο 2021	Δ' Τρίμηνο 2020/2019	Α' Τρίμηνο 2021/2020	Α' Τρίμηνο 2020/ Δ' Τρίμηνο 2019	Α' Τρίμηνο 2021/ Δ' Τρίμηνο 2020
4761	Λιανικό εμπόριο βιβλίων σε ειδικευμένα καταστήματα	56.470	32.611	54.307	29.376	-3,8	-9,9	-42,3	-45,9
4762	Λιανικό εμπόριο εφημερίδων και γραφικής ύλης σε ειδικευμένα καταστήματα	37.794	24.399	35.333	24.650	-6,5	1,0	-35,4	-30,2
4763	Λιανικό εμπόριο εγγραφών μουσικής και εικόνας σε ειδικευμένα καταστήματα	2.157	1.350	1.492	1.120	-30,8	-17,0	-37,4	-24,9
4764	Λιανικό εμπόριο αθλητικού εξοπλισμού σε ειδικευμένα καταστήματα	137.561	99.942	113.688	104.410	-17,4	4,5	-27,3	-8,2
4765	Λιανικό εμπόριο παιχνιδιών κάθε είδους σε ειδικευμένα καταστήματα	306.995	146.817	178.612	116.343	-41,8	-20,8	-52,2	-34,9
4771	Λιανικό εμπόριο ενδυμάτων σε ειδικευμένα καταστήματα	813.883	462.776	392.255	321.159	-51,8	-30,6	-43,1	-18,1
4772	Λιανικό εμπόριο υποδημάτων και δερμάτινων ειδών σε ειδικευμένα καταστήματα	139.345	75.211	70.230	50.277	-49,6	-33,2	-46,0	-28,4
4773	Φαρμακευτικά είδη σε ειδικευμένα καταστήματα	983.727	984.329	1.029.160	916.224	4,6	-6,9	0,1	-11,0
4774	Λιανικό εμπόριο ιατρικών και ορθοπεδικών ειδών σε ειδικευμένα καταστήματα	28.142	23.113	26.633	24.728	-5,4	7,0	-17,9	-7,2
4775	Λιανικό εμπόριο καλλυντικών και ειδών καλλωπισμού σε ειδικευμένα καταστήματα	272.467	162.629	149.666	95.791	-45,1	-41,1	-40,3	-36,0
4776	Λιανικό εμπόριο λουλουδιών, φυτών, σπόρων, λιπασμάτων, ζώων συντροφιάς και σχετικών ζωοτροφών σε ειδικευμένα καταστήματα	121.797	114.256	130.367	129.307	7,0	13,2	-6,2	-0,8
4777	Λιανικό εμπόριο ρολογιών και κοσμημάτων σε ειδικευμένα καταστήματα	106.769	48.219	60.230	37.044	-43,6	-23,2	-54,8	-38,5
4778	Άλλο λιανικό εμπόριο καινούργιων ειδών σε ειδικευμένα καταστήματα	227.151	183.918	154.130	154.228	-32,1	-16,1	-19,0	0,1
4779	Λιανικό εμπόριο μεταχειρισμένων ειδών σε καταστήματα	3.136	1.961	1.880	1.310	-40,1	-33,2	-37,5	-30,3
4781	Λιανικό εμπόριο τροφίμων, ποτών και καπνού σε υπαίθριους πάγκους και αγορές	32.859	25.148	28.351	21.165	-13,7	-15,8	-23,5	-25,3
4782	Λιανικό εμπόριο κλωστοϋφαντουργικών προϊόντων, ενδυμάτων και υποδημάτων σε υπαίθριους πάγκους και αγορές	3.253	1.223	1.273	1.419	-60,9	16,0	-62,4	11,5
4789	Λιανικό εμπόριο άλλων ειδών σε υπαίθριους πάγκους και αγορές	12.137	7.575	9.525	6.171	-21,5	-18,5	-37,6	-35,2
4791	Λιανικό εμπόριο από επιχειρήσεις πωλήσεων με αλληλογραφία ή μέσω διαδικτύου	129.684	102.838	162.998	147.264	25,7	43,2	-20,7	-9,7
4799	Άλλο λιανικό εμπόριο εκτός καταστημάτων, υπαίθριων πάγκων ή αγορών	40.088	35.990	30.963	30.213	-22,8	-16,1	-10,2	-2,4
Γενικό Σύνολο		14.280.453	11.466.162	12.772.277	10.906.722	-10,6	-4,9	-19,7	-14,6

Σημειώσεις:

- Στον πίνακα και στο γενικό σύνολο περιλαμβάνεται ο κύκλος εργασιών της τάξης «4531: Χονδρικό εμπόριο μερών και εξαρτημάτων μηχανοκίνητων οχημάτων», δεδομένου ότι αρκετές επιχειρήσεις που ταξινομούνται στην τάξη αυτή έχουν ως δευτερεύουσα δραστηριότητα το λιανικό εμπόριο και προκειμένου να παρουσιάζονται όλες οι τάξεις του κλάδου 45 «Χονδρικό και λιανικό εμπόριο: επισκευή μηχανοκίνητων οχημάτων και μοτοσυκλετών».
- Οι επιχειρήσεις που τηρούν απλογραφικά βιβλία υποβάλλουν στοιχεία στις φορολογικές αρχές σε τριμηνιαία βάση, ενώ οι επιχειρήσεις που τηρούν διπλογραφικά βιβλία υποβάλλουν στοιχεία σε μηνιαία βάση. Ως εκ τούτου, στοιχεία για το σύνολο των επιχειρήσεων είναι διαθέσιμα μόνο σε τριμηνιαία βάση.

Πίνακας 2: Κύκλος εργασιών για το σύνολο των επιχειρήσεων με υποχρέωση τήρησης διπλογραφικών βιβλίων, ανά τάξη οικονομικής δραστηριότητας του λιανικού εμπορίου (κλάδοι 45 και 47 της Στατιστικής Ταξινόμησης Οικονομικών Δραστηριοτήτων NACE Αναθ.2)

ΟΙΚΟΝΟΜΙΚΗ ΔΡΑΣΤΗΡΙΟΤΗΤΑ		ΚΥΚΛΟΣ ΕΡΓΑΣΙΩΝ (σε χιλ. ευρώ)				Ετήσια Μεταβολή (%) 2021/2020		Μηνιαία Μεταβολή Μάιος / Απρίλιος	
Κωδικός NACE Αναθ.2	Περιγραφή	Απρίλιος 2020	Μάιος 2020	Απρίλιος 2021	Μάιος 2021	Απρίλιος	Μάιος	2020	2021
4511	Πώληση αυτοκινήτων και ελαφρών μηχανοκίνητων οχημάτων	126.399	238.459	420.068	450.254	232,3	88,8	88,7	7,2
4519	Πώληση άλλων μηχανοκίνητων οχημάτων	9.336	17.224	31.386	34.977	236,2	103,1	84,5	11,4
4520	Συντήρηση και επισκευή μηχανοκίνητων οχημάτων	14.555	25.150	41.750	44.971	186,8	78,8	72,8	7,7
4531	Χονδρικό εμπόριο μερών και εξαρτημάτων μηχανοκίνητων οχημάτων	43.715	79.043	91.008	94.288	108,2	19,3	80,8	3,6
4532	Λιανικό εμπόριο μερών και εξαρτημάτων μηχανοκίνητων οχημάτων	3.713	8.006	9.873	9.857	165,9	23,1	115,6	-0,2
4540	Πώληση, συντήρηση και επισκευή μοτοσυκλετών και των μερών και εξαρτημάτων τους	10.566	28.603	33.711	37.230	219,1	30,2	170,7	10,4
4711	Λιανικό εμπόριο σε μη ειδικευμένα καταστήματα που πωλούν κυρίως τρόφιμα, ποτά ή καπνό	1.165.228	1.039.410	1.202.728	1.021.541	3,2	-1,7	-10,8	-15,1
4719	Άλλο λιανικό εμπόριο σε μη ειδικευμένα καταστήματα	13.335	42.568	38.899	44.839	191,7	5,3	219,2	15,3
4721	Λιανικό εμπόριο φρούτων και λαχανικών σε ειδικευμένα καταστήματα	7.372	7.232	7.465	7.230	1,3	0,0	-1,9	-3,1
4722	Λιανικό εμπόριο κρέατος και προϊόντων κρέατος σε ειδικευμένα καταστήματα	22.314	18.125	26.176	20.277	17,3	11,9	-18,8	-22,5
4723	Λιανικό εμπόριο ψαριών, καρκινοειδών και μαλακίων σε ειδικευμένα καταστήματα	2.947	2.107	3.463	2.397	17,5	13,8	-28,5	-30,8
4724	Λιανικό εμπόριο ψωμιού, αρτοσκευασμάτων και λοιπών ειδών αρτοποιίας και ζαχαροπλαστικής σε ειδικευμένα καταστήματα	4.618	6.779	8.335	8.692	80,5	28,2	46,8	4,3
4725	Λιανικό εμπόριο ποτών σε ειδικευμένα καταστήματα	1.697	2.379	2.717	3.648	60,1	53,3	40,2	34,3
4726	Λιανικό εμπόριο προϊόντων καπνού σε ειδικευμένα καταστήματα	873	1.451	1.563	1.859	79,0	28,1	66,2	18,9
4729	Λιανικό εμπόριο άλλων τροφίμων σε ειδικευμένα καταστήματα	9.488	10.185	13.889	12.420	46,4	21,9	7,3	-10,6
4730	Λιανικό εμπόριο καυσίμων κίνησης σε ειδικευμένα καταστήματα	103.029	144.346	180.863	193.965	75,5	34,4	40,1	7,2
4741	Λιανικό εμπόριο ηλεκτρονικών υπολογιστών, περιφερειακών μονάδων υπολογιστών και λογισμικού σε ειδικευμένα καταστήματα	36.564	49.840	78.374	***	114,3	***	36,3	***
4742	Λιανικό εμπόριο τηλεπικοινωνιακού εξοπλισμού σε ειδικευμένα καταστήματα	14.516	21.766	22.826	21.849	57,2	0,4	49,9	-4,3
4743	Λιανικό εμπόριο εξοπλισμού ήχου και εικόνας σε ειδικευμένα καταστήματα	1.335	2.267	2.845	2.699	113,1	19,1	69,8	-5,1
4751	Λιανικό εμπόριο κλωστοϋφαντουργικών προϊόντων σε ειδικευμένα καταστήματα	1.365	2.334	2.450	2.462	79,5	5,5	71,0	0,5
4752	Λιανικό εμπόριο σιδηρικών, χρωμάτων και τζαμιών σε ειδικευμένα καταστήματα	14.916	37.145	40.666	46.352	172,6	24,8	149,0	14,0
4753	Λιανικό εμπόριο χαλιών, κιλιμιών και επενδύσεων δαπέδου και τοίχου σε ειδικευμένα καταστήματα	413	705	1.024	945	147,9	34,0	70,7	-7,7
4754	Λιανικό εμπόριο ηλεκτρικών οικιακών συσκευών σε ειδικευμένα καταστήματα	45.223	82.707	82.975	72.506	83,5	-12,3	82,9	-12,6
4759	Λιανικό εμπόριο επίπλων, φωτιστικών και άλλων ειδών οικιακής χρήσης σε ειδικευμένα καταστήματα	10.855	31.599	31.647	40.472	191,5	28,1	191,1	27,9

Πίνακας 2: Κύκλος εργασιών για το σύνολο των επιχειρήσεων με υποχρέωση τήρησης διπλογραφικών βιβλίων, ανά τάξη οικονομικής δραστηριότητας του λιανικού εμπορίου (κλάδοι 45 και 47 της Στατιστικής Ταξινόμησης Οικονομικών Δραστηριοτήτων NACE Αναθ.2) (συνέχεια)

ΟΙΚΟΝΟΜΙΚΗ ΔΡΑΣΤΗΡΙΟΤΗΤΑ		ΚΥΚΛΟΣ ΕΡΓΑΣΙΩΝ (σε χιλ. ευρώ)				Ετήσια Μεταβολή (%) 2021/2020		Μηνιαία Μεταβολή Μάιος / Απρίλιος	
Κωδικός NACE Αναθ.2	Περιγραφή	Απρίλιος 2020	Μάιος 2020	Απρίλιος 2021	Μάιος 2021	Απρίλιος	Μάιος	2020	2021
4761	Λιανικό εμπόριο βιβλίων σε ειδικευμένα καταστήματα	2.673	4.622	5.259	3.979	96,7	-13,9	72,9	-24,3
4762	Λιανικό εμπόριο εφημερίδων και γραφικής ύλης σε ειδικευμένα καταστήματα	1.050	1.144	1.533	1.416	46,0	23,8	9,0	-7,6
4763	Λιανικό εμπόριο εγγραφών μουσικής και εικόνας σε ειδικευμένα καταστήματα	8	30	33	42	312,5	40,0	275,0	27,3
4764	Λιανικό εμπόριο αθλητικού εξοπλισμού σε ειδικευμένα καταστήματα	11.228	32.672	34.406	39.064	206,4	19,6	191,0	13,5
4765	Λιανικό εμπόριο παιχνιδιών κάθε είδους σε ειδικευμένα καταστήματα	9.877	65.924	62.302	65.322	530,8	-0,9	567,4	4,8
4771	Λιανικό εμπόριο ενδυμάτων σε ειδικευμένα καταστήματα	20.131	92.121	101.844	153.772	405,9	66,9	357,6	51,0
4772	Λιανικό εμπόριο υποδημάτων και δερμάτινων ειδών σε ειδικευμένα καταστήματα	4.420	15.203	16.216	20.932	266,9	37,7	244,0	29,1
4773	Φαρμακευτικά είδη σε ειδικευμένα καταστήματα	29.425	29.706	34.810	34.450	18,3	16,0	1,0	-1,0
4774	Λιανικό εμπόριο ιατρικών και ορθοπεδικών ειδών σε ειδικευμένα καταστήματα	2.240	2.474	3.488	3.579	55,7	44,7	10,4	2,6
4775	Λιανικό εμπόριο καλλυντικών και ειδών καλλωπισμού σε ειδικευμένα καταστήματα	12.856	37.094	40.919	43.080	218,3	16,1	188,5	5,3
4776	Λιανικό εμπόριο λουλουδιών, φυτών, σπόρων, λιπασμάτων, ζώων συντροφιάς και σχετικών ζωοτροφών σε ειδικευμένα καταστήματα	10.911	11.622	14.520	12.745	33,1	9,7	6,5	-12,2
4777	Λιανικό εμπόριο ρολογιών και κοσμημάτων σε ειδικευμένα καταστήματα	3.358	5.968	11.320	13.351	237,1	123,7	77,7	17,9
4778	Άλλο λιανικό εμπόριο καινούργιων ειδών σε ειδικευμένα καταστήματα	8.003	11.801	11.693	10.945	46,1	-7,3	47,5	-6,4
4779	Λιανικό εμπόριο μεταχειρισμένων ειδών σε καταστήματα	16	81	176	139	1.000,0	71,6	406,3	-21,0
4781	Λιανικό εμπόριο τροφίμων, ποτών και καπνού σε υπαίθριους πάγκους και αγορές	*	*	*	*	*	*	*	*
4782	Λιανικό εμπόριο κλωστοϋφαντουργικών προϊόντων, ενδυμάτων και υποδημάτων σε υπαίθριους πάγκους και αγορές	*	*	*	*	*	*	*	*
4789	Λιανικό εμπόριο άλλων ειδών σε υπαίθριους πάγκους και αγορές	*	*	*	*	*	*	*	*
4791	Λιανικό εμπόριο από επιχειρήσεις πωλήσεων με αλληλογραφία ή μέσω διαδικτύου	31.275	32.079	39.984	34.296	27,8	6,9	2,6	-14,2
4799	Άλλο λιανικό εμπόριο εκτός καταστημάτων, υπαίθριων πάγκων ή αγορών	1.405	1.421	1.449	1.290	3,1	-9,2	1,1	-11,0
Γενικό Σύνολο		1.813.324	2.243.396	2.756.658	2.653.865	52,0	18,3	23,7	-3,7

Σημειώσεις:

Στον πίνακα και στο γενικό σύνολο περιλαμβάνεται ο κύκλος εργασιών της τάξης «4531: Χονδρικό εμπόριο μερών και εξαρτημάτων μηχανοκίνητων οχημάτων», δεδομένου ότι αρκετές επιχειρήσεις που ταξινομούνται στην τάξη αυτή έχουν ως δευτερεύουσα δραστηριότητα το λιανικό εμπόριο και προκειμένου να παρουσιάζονται όλες οι τάξεις του κλάδου 45 «Χονδρικό και λιανικό εμπόριο: επισκευή μηχανοκίνητων οχημάτων και μοτοσυκλετών».

(*) Τα στοιχεία δεν δημοσιοποιούνται για λόγους στατιστικής εμπιστευτικότητας αναφορικά με την προστασία της ταυτότητας των ερευνώμενων επιχειρήσεων.

(***) Στα στοιχεία περιλαμβάνονται μη τυπικές συναλλαγές, ως εκ τούτου δε δημοσιεύονται γιατί δεν είναι συγκρίσιμα.

Πίνακας 3: Τριμηνιαίος κύκλος εργασιών για τις 5 μεγαλύτερες επιχειρήσεις, στις 10 μεγαλύτερες τάξεις οικονομικής δραστηριότητας του λιανικού εμπορίου (κλάδοι 45 και 47 της Στατιστικής Ταξινόμησης Οικονομικών Δραστηριοτήτων NACE Αναθ.2)

ΟΙΚΟΝΟΜΙΚΗ ΔΡΑΣΤΗΡΙΟΤΗΤΑ		ΚΥΚΛΟΣ ΕΡΓΑΣΙΩΝ (σε χιλ. ευρώ)				Ετήσια Μεταβολή (%)		Τριμηνιαία Μεταβολή (%)	
Κωδικός NACE Αναθ.2	Περιγραφή	Δ' Τρίμηνο 2019	Α' Τρίμηνο 2020	Δ' Τρίμηνο 2020	Α' Τρίμηνο 2021	Δ' Τρίμηνο 2020/2019	Α' Τρίμηνο 2021/2020	Α' Τρίμηνο 2020/Δ' Τρίμηνο 2019	Α' Τρίμηνο 2021/Δ' Τρίμηνο 2020
4511	Πώληση αυτοκινήτων και ελαφρών μηχανοκίνητων οχημάτων	345.391	317.995	339.889	363.457	-1,6	14,3	-7,9	6,9
4520	Συντήρηση και επισκευή μηχανοκίνητων οχημάτων	62.169	53.310	59.427	64.799	-4,4	21,6	-14,2	9,0
4531	Χονδρικό εμπόριο μερών και εξαρτημάτων μηχανοκίνητων οχημάτων	65.096	51.141	61.931	54.824	-4,9	7,2	-21,4	-11,5
4711	Λιανικό εμπόριο σε μη ειδικευμένα καταστήματα που πωλούν κυρίως τρόφιμα, ποτά ή καπνό	2.417.677	2.269.863	2.655.554	2.226.781	9,8	-1,9	-6,1	-16,1
4719	Άλλο λιανικό εμπόριο σε μη ειδικευμένα καταστήματα	135.183	88.904	72.948	52.102	-46	-41,4	-34,2	-28,6
4730	Λιανικό εμπόριο καυσίμων κίνησης σε ειδικευμένα καταστήματα	453.036	393.267	314.485	300.854	-30,6	-23,5	-13,2	-4,3
4752	Λιανικό εμπόριο σιδηρικών, χρωμάτων και τζαμιών σε ειδικευμένα καταστήματα	57.548	35.581	42.728	26.604	-25,8	-25,2	-38,2	-37,7
4754	Λιανικό εμπόριο ηλεκτρικών οικιακών συσκευών σε ειδικευμένα καταστήματα	259.280	157.824	179.851**	124.667**	-30,6	-21,0	-39,1	-30,7
4771	Λιανικό εμπόριο ενδυμάτων σε ειδικευμένα καταστήματα	245.270	124.958	100.530	68.639	-59,0	-45,1	-49,1	-31,7
4773	Φαρμακευτικά είδη σε ειδικευμένα καταστήματα	14.987	15.853	17.205	16.026	14,8	1,1	5,8	-6,9

(**) Τριμηνιαία στοιχεία υπάρχουν για λιγότερες από τις πέντε (5) μεγαλύτερες επιχειρήσεις

Πίνακας 4: Μηνιαίος κύκλος εργασιών για τις 5 μεγαλύτερες επιχειρήσεις, στις 10 μεγαλύτερες τάξεις οικονομικής δραστηριότητας του λιανικού εμπορίου (κλάδοι 45 και 47 της Στατιστικής Ταξινόμησης Οικονομικών Δραστηριοτήτων NACE Αναθ.2)

ΟΙΚΟΝΟΜΙΚΗ ΔΡΑΣΤΗΡΙΟΤΗΤΑ		ΚΥΚΛΟΣ ΕΡΓΑΣΙΩΝ (σε χιλ. ευρώ)				Ετήσια Μεταβολή (%) 2021/2020		Μηνιαία Μεταβολή Μάιος / Απρίλιος	
Κωδικός NACE Αναθ.2	Περιγραφή	Απρίλιος 2020	Μάιος 2020	Απρίλιος 2021	Μάιος 2021	Απρίλιος	Μάιος	2020	2021
4511	Πώληση αυτοκινήτων και ελαφρών μηχανοκίνητων οχημάτων	48.206	82.394	144.796	148.930	200,4	80,8	70,9	2,9
4520	Συντήρηση και επισκευή μηχανοκίνητων οχημάτων	7.003	13.973	25.800	28.850	268,4	106,5	99,5	11,8
4531	Χονδρικό εμπόριο μερών και εξαρτημάτων μηχανοκίνητων οχημάτων	7.402	16.654	18.718	19.961	152,9	19,9	125,0	6,6
4711	Λιανικό εμπόριο σε μη ειδικευμένα καταστήματα που πωλούν κυρίως τρόφιμα, ποτά ή καπνό	867.771	768.808	899.741	754.324	3,7	-1,9	-11,4	-16,2
4719	Άλλο λιανικό εμπόριο σε μη ειδικευμένα καταστήματα	5.994	32.799	28.849	33.145	381,3	1,1	447,2	14,9
4730	Λιανικό εμπόριο καυσίμων κίνησης σε ειδικευμένα καταστήματα	64.799	97.613	123.176	138.440	90,1	41,8	50,6	12,4
4752	Λιανικό εμπόριο σιδηρικών, χρωμάτων και τζαμιών σε ειδικευμένα καταστήματα	4.715	17.737	16.384	21.392	247,5	20,6	276,2	30,6
4754	Λιανικό εμπόριο ηλεκτρικών οικιακών συσκευών σε ειδικευμένα καταστήματα	34.448	62.240	60.402**	50.690**	75,3	-18,6	80,7	-16,1
4771	Λιανικό εμπόριο ενδυμάτων σε ειδικευμένα καταστήματα	4.717	34.518	33.622	62.404	612,8	80,8	631,8	85,6
4773	Φαρμακευτικά είδη σε ειδικευμένα καταστήματα	4.444**	4.299**	4.598**	4.302**	3,5	0,1	-3,3	-6,4

(**) Μηνιαία στοιχεία υπάρχουν για λιγότερες από τις πέντε (5) μεγαλύτερες επιχειρήσεις

Γράφημα 1. Κύκλος εργασιών (σε χιλ. ευρώ) για το σύνολο των επιχειρήσεων στις τάξεις οικονομικής δραστηριότητας του λιανικού εμπορίου (κλάδοι 45 και 47 της Στατιστικής Ταξινόμησης Οικονομικών Δραστηριοτήτων NACE Αναθ.2)

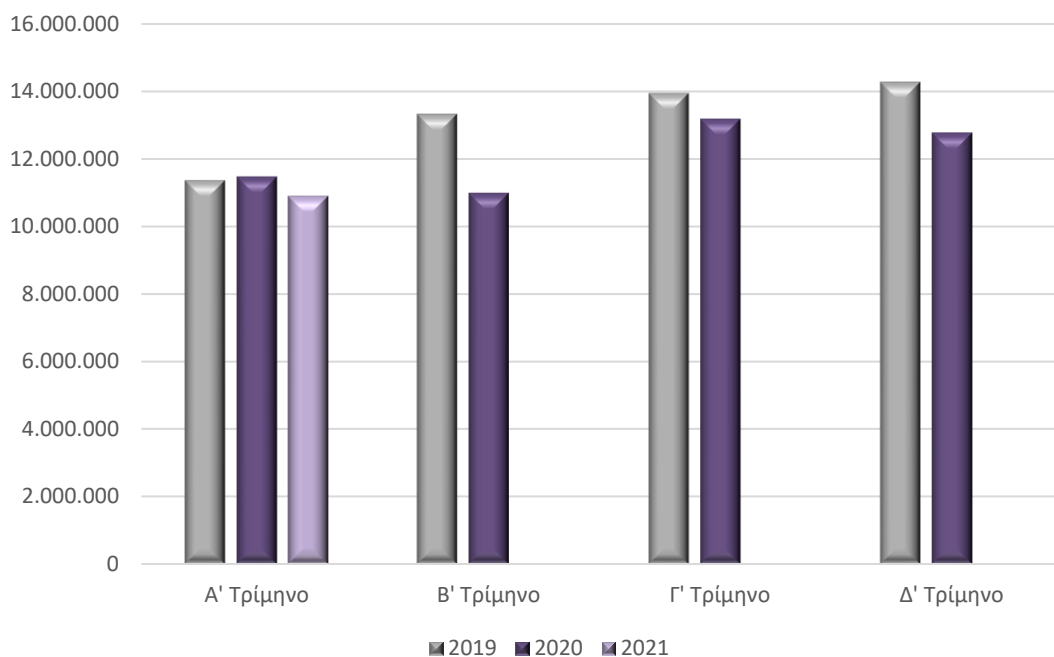

Γράφημα 2. Κύκλος εργασιών (σε χιλ. ευρώ) για το σύνολο των επιχειρήσεων με υποχρέωση τήρησης διπλογραφικών βιβλίων στις τάξεις οικονομικής δραστηριότητας του λιανικού εμπορίου (κλάδοι 45 και 47 της Στατιστικής Ταξινόμησης Οικονομικών Δραστηριοτήτων NACE Αναθ.2)

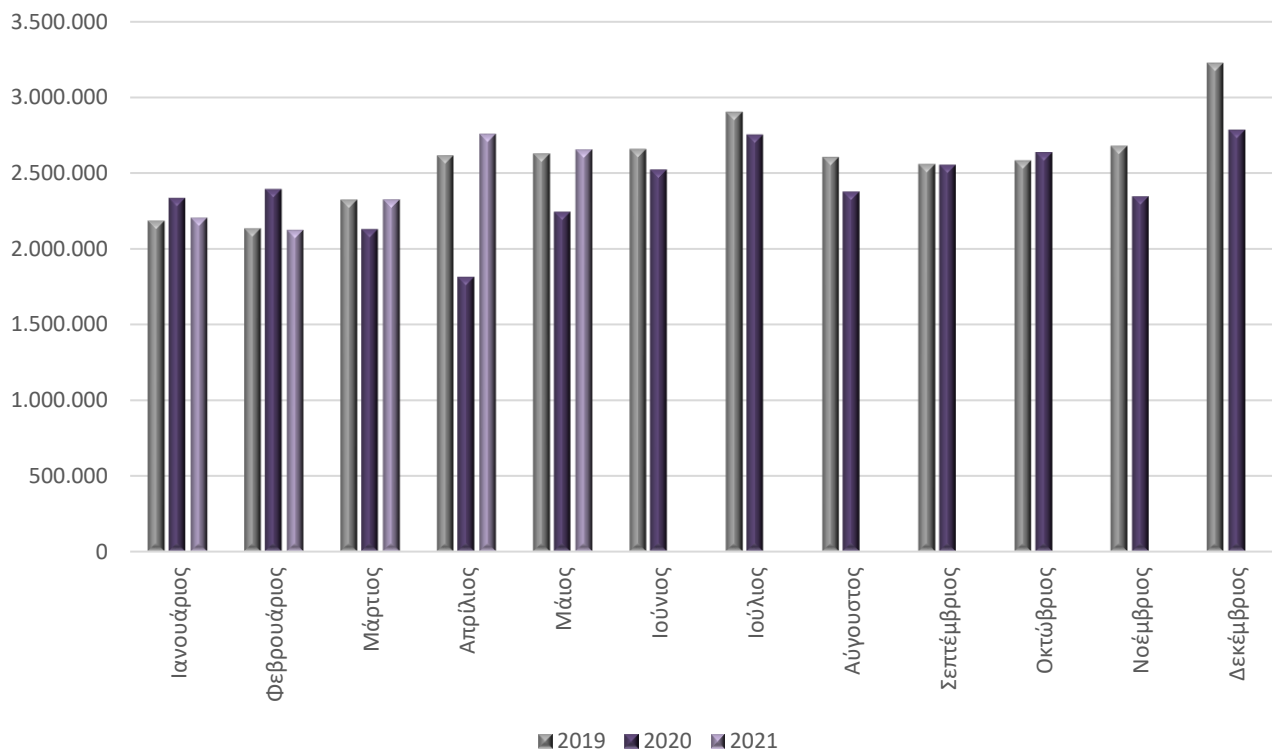

Γράφημα 3. Μεγαλύτερες μεταβολές (%) για το σύνολο των επιχειρήσεων στις τάξεις οικονομικής δραστηριότητας του λιανικού εμπορίου (κλάδοι 45 και 47 της Στατιστικής Ταξινόμησης Οικονομικών Δραστηριοτήτων NACE Αναθ.2)
Α' Τρίμηνο 2021 / Α' Τρίμηνο 2020

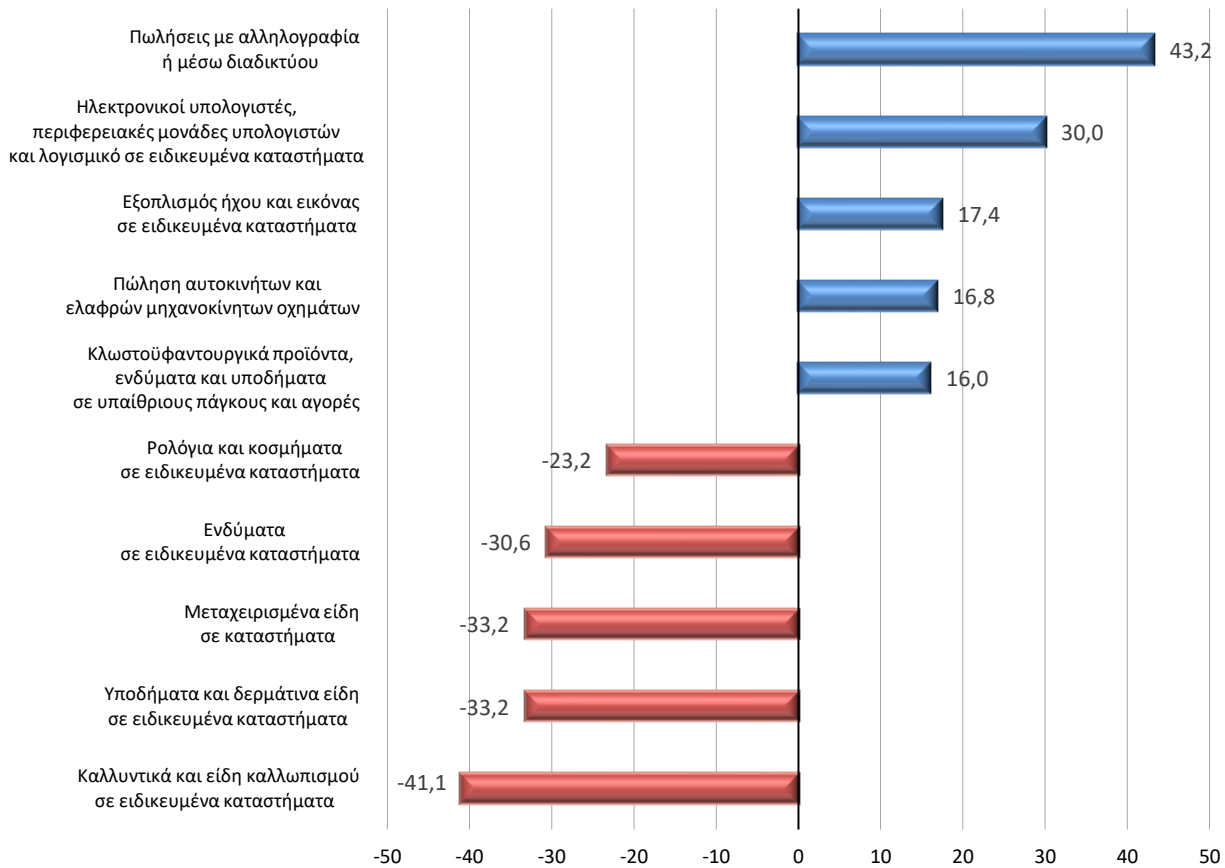

Γράφημα 4. Μεγαλύτερες μεταβολές (%) για το σύνολο των επιχειρήσεων στις τάξεις οικονομικής δραστηριότητας του λιανικού εμπορίου (κλάδοι 45 και 47 της Στατιστικής Ταξινόμησης Οικονομικών Δραστηριοτήτων NACE Αναθ.2)
Α' Τρίμηνο 2021 / Δ' Τρίμηνο 2020

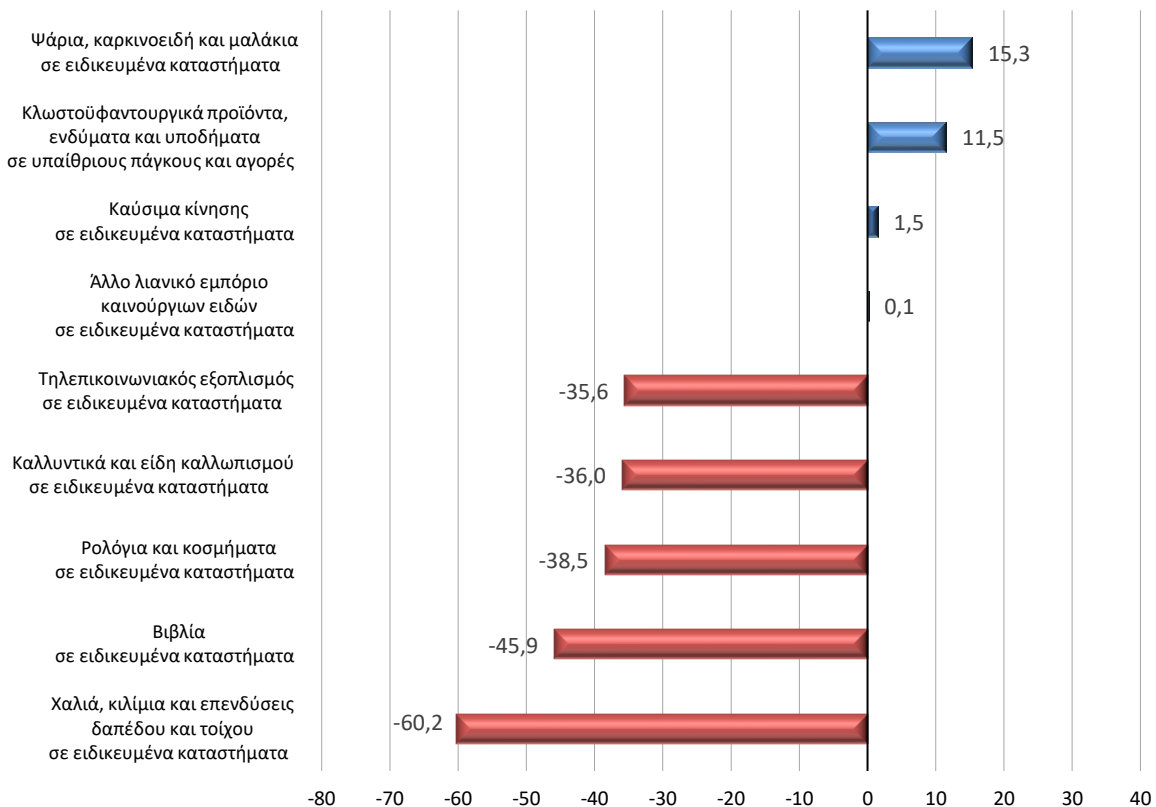

Γράφημα 5. Μεγαλύτερες μεταβολές (%) για το σύνολο των επιχειρήσεων με υποχρέωση τήρησης διπλογραφικών βιβλίων στις τάξεις οικονομικής δραστηριότητας του λιανικού εμπορίου (κλάδοι 45 και 47 της Στατιστικής Ταξινόμησης Οικονομικών Δραστηριοτήτων NACE Αναθ.2) **Μάιος 2021 / Μάιος 2020**

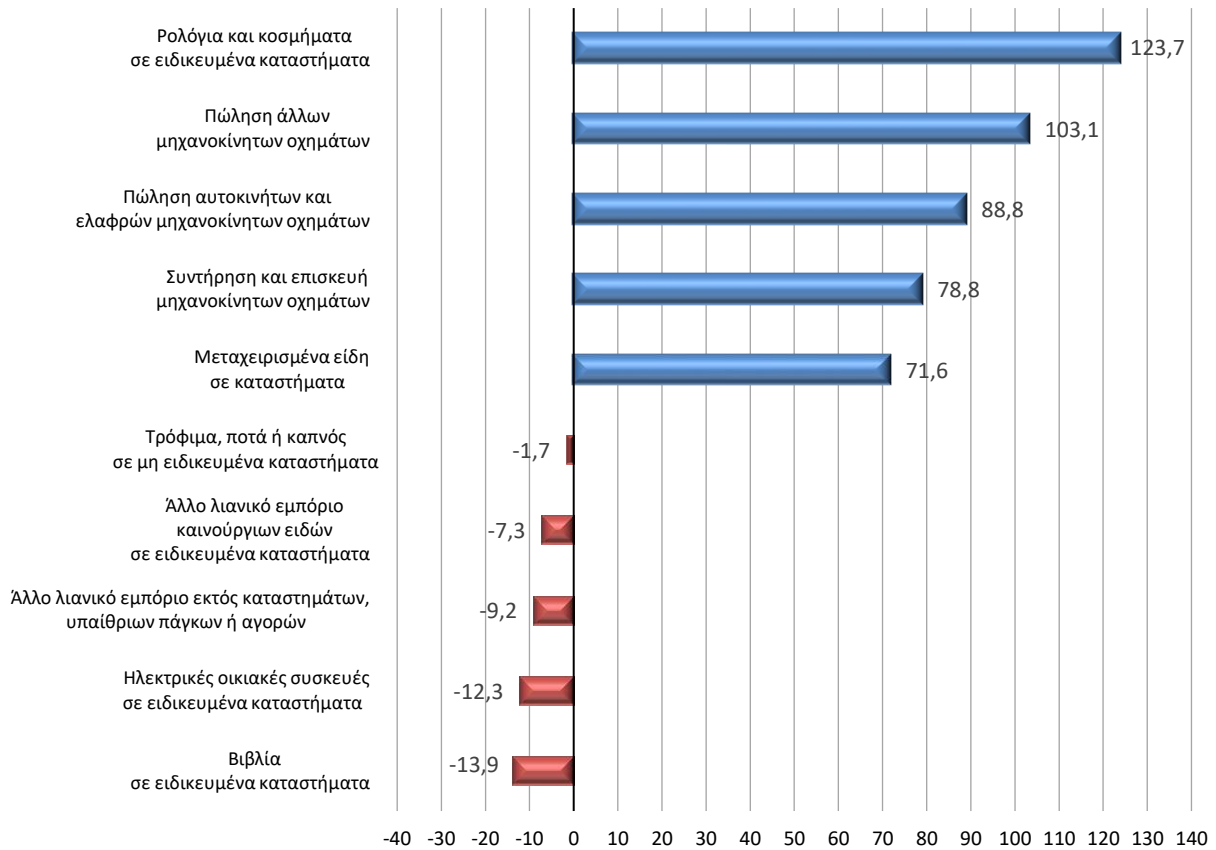

Γράφημα 6. Μεταβολές (%) για τις πέντε μεγαλύτερες επιχειρήσεις στις 10 μεγαλύτερες τάξεις δραστηριότητας λιανικού εμπορίου (κλάδοι 45 και 47 της Στατιστικής Ταξινόμησης Οικονομικών Δραστηριοτήτων NACE Αναθ.2) και αντίστοιχες μεταβολές για το σύνολο των επιχειρήσεων των ίδιων τάξεων **Μάιος 2021 / Μάιος 2020**

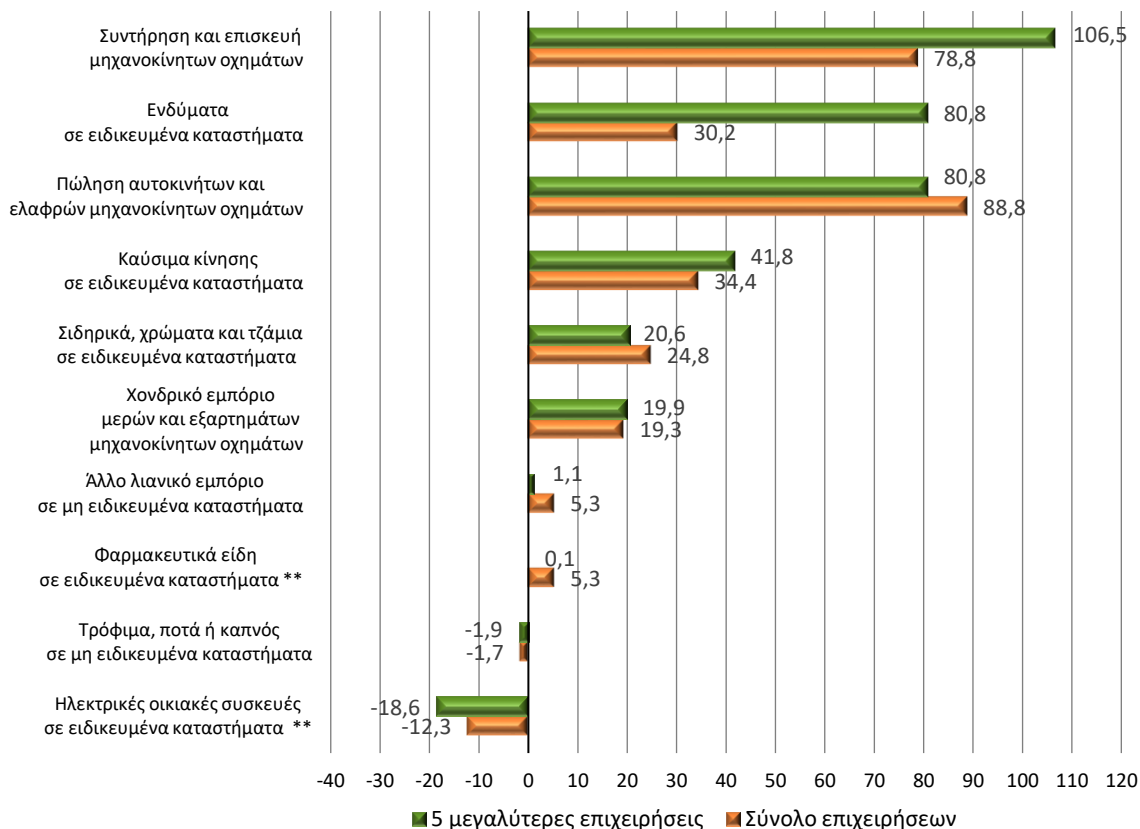

(**) Στον κλάδο δραστηριότητας «Φαρμακευτικά είδη σε ειδικευμένα καταστήματα», μηνιαία στοιχεία είναι διαθέσιμα για λιγότερες από τις πέντε (5) μεγαλύτερες επιχειρήσεις. Στον κλάδο δραστηριότητας «Λιανικό εμπόριο ηλεκτρικών οικιακών συσκευών σε ειδικευμένα καταστήματα», μηνιαία στοιχεία για τον Μάιο 2021 είναι διαθέσιμα για λιγότερες από τις πέντε (5) μεγαλύτερες επιχειρήσεις.

Γράφημα 7. Μεγαλύτερες μεταβολές (%) για το σύνολο των επιχειρήσεων με υποχρέωση τήρησης διπλογραφικών βιβλίων στις τάξεις οικονομικής δραστηριότητας του λιανικού εμπορίου (κλάδοι 45 και 47 της Στατιστικής Ταξινόμησης Οικονομικών Δραστηριοτήτων NACE Αναθ.2) **Μάιος 2021 / Απρίλιος 2021**

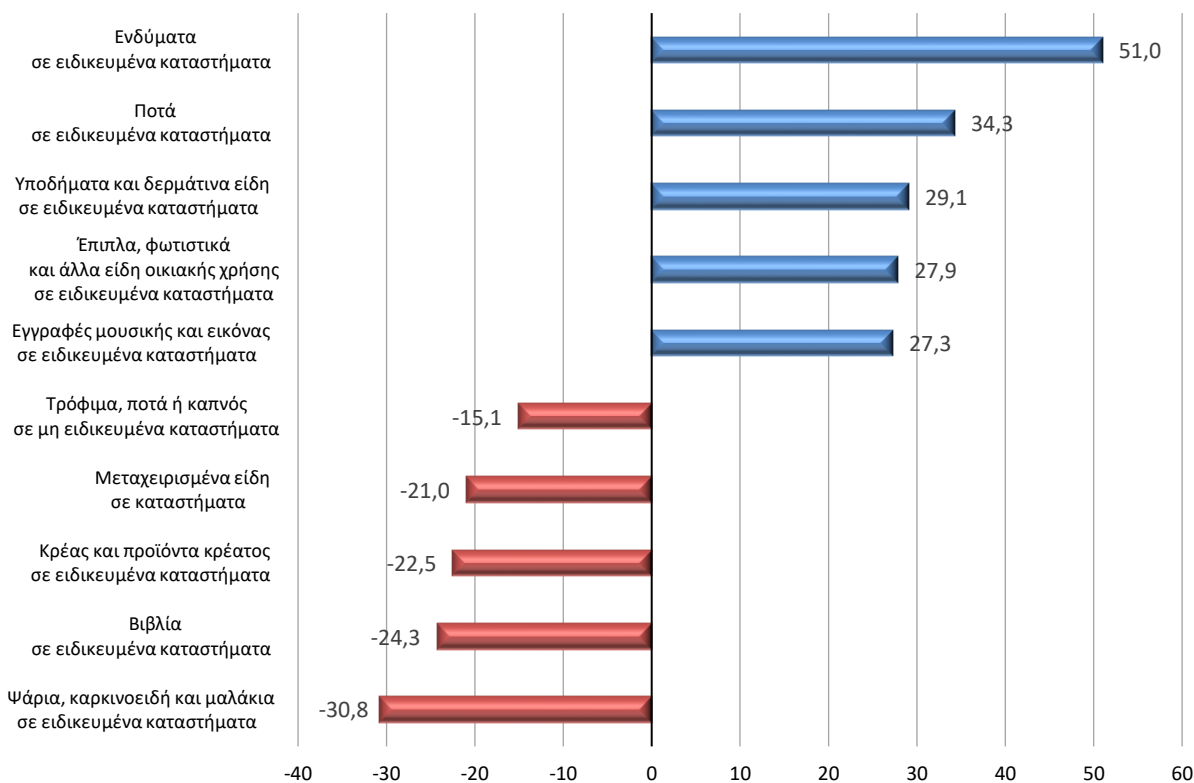

Γράφημα 8. Μεταβολές (%) για τις πέντε μεγαλύτερες επιχειρήσεις στις 10 μεγαλύτερες τάξεις δραστηριότητας λιανικού εμπορίου (κλάδοι 45 και 47 της Στατιστικής Ταξινόμησης Οικονομικών Δραστηριοτήτων NACE Αναθ.2) και αντίστοιχες μεταβολές για το σύνολο των επιχειρήσεων των ίδιων τάξεων **Μάιος 2021 / Απρίλιος 2021**

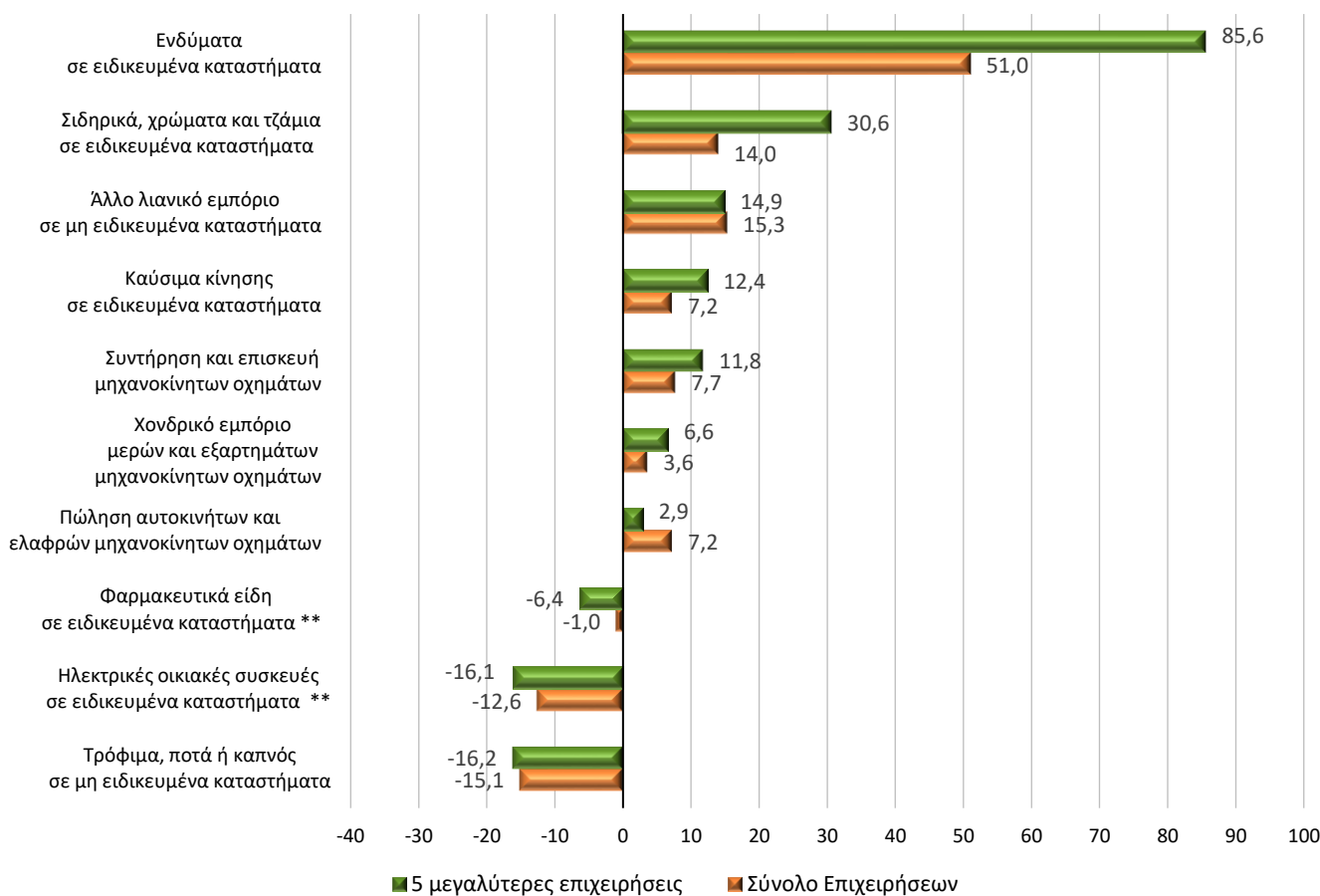

(**) Στον κλάδο δραστηριότητας «Φαρμακευτικά είδη σε ειδικευμένα καταστήματα», μηνιαία στοιχεία είναι διαθέσιμα για λιγότερες από τις πέντε (5) μεγαλύτερες επιχειρήσεις. Στον κλάδο δραστηριότητας «Λιανικό εμπόριο ηλεκτρικών οικιακών συσκευών σε ειδικευμένα καταστήματα», μηνιαία στοιχεία για τον Απρίλιο και τον Μάιο 2021 είναι διαθέσιμα για λιγότερες από τις πέντε (5) μεγαλύτερες επιχειρήσεις.

Γενικά Τα στατιστικά στοιχεία που παρουσιάζονται στο παρόν Δελτίο Τύπου έχουν καταρτισθεί βάσει της σύνδεσης και επεξεργασίας δεδομένων από τις ακόλουθες πηγές:

- Το οριστικό Στατιστικό Μητρώο Επιχειρήσεων της ΕΛΣΤΑΤ, έτους αναφοράς 2018.
- Διοικητικά αρχεία συναλλαγών (φορολογικά, κλπ), ετών αναφοράς 2019, 2020 και 2021.

Ειδικότερα, χρησιμοποιήθηκαν τα εξής στοιχεία ανά πηγή:

- Οι ενεργές επιχειρήσεις, ο κλάδος οικονομικής δραστηριότητας και οι πέντε (5) μεγαλύτερες επιχειρήσεις των δέκα (10) μεγαλύτερων τάξεων οικονομικής δραστηριότητας με βάση τον κύκλο εργασιών από το οριστικό Στατιστικό Μητρώο Επιχειρήσεων έτους 2018.
- Στοιχεία εσόδων από διοικητικά αρχεία συναλλαγών των ετών 2019, 2020 και 2021.

Στατιστικές ταξινομήσεις Για τις οικονομικές δραστηριότητες, χρησιμοποιείται η ευρωπαϊκή στατιστική ταξινόμηση οικονομικών δραστηριοτήτων [NACE Αναθ. 2](#). Επίσης, στο αρχείο «Επεξηγηματικές σημειώσεις», το οποίο είναι διαθέσιμο στην ενότητα «[Ταξινόμηση οικονομικών δραστηριοτήτων](#)» της ιστοσελίδας της ΕΛΣΤΑΤ καταγράφονται αναλυτικά οι δραστηριότητες που περιλαμβάνονται σε κάθε τετραψήφιο κλάδο της NACE Αναθ. 2.

Περίοδος αναφοράς Μάιος 2021.

Στατιστική μονάδα Η στατιστική μονάδα που χρησιμοποιείται είναι η νομική μονάδα (διακριτά ΑΦΜ).

Συγκρισιμότητα Τα στατιστικά στοιχεία που δημοσιεύονται είναι συγκρίσιμα με τα στοιχεία του οριστικού Στατιστικού Μητρώου Επιχειρήσεων της ΕΛΣΤΑΤ, έτους αναφοράς 2018 (σχετικός σύνδεσμος από την ιστοσελίδα της ΕΛΣΤΑΤ, όπου παρέχονται πίνακες και η μεθοδολογία κατάρτισης [Στατιστικό Μητρώο Επιχειρήσεων](#)).

Παραπομπές Αναλυτικοί πίνακες είναι διαθέσιμοι στην ιστοσελίδα της ΕΛΣΤΑΤ (www.statistics.gr), στον ακόλουθο σύνδεσμο: <https://www.statistics.gr/el/statistics/-/publication/SBR04/->