



ΚΙΝΗΣΗ ΜΟΥΣΕΙΩΝ ΚΑΙ ΑΡΧΑΙΟΛΟΓΙΚΩΝ ΧΩΡΩΝ ΙΟΥΛΙΟΣ 2023

Η Ελληνική Στατιστική Αρχή (ΕΛΣΤΑΤ) ανακοινώνει τα αποτελέσματα της Έρευνας Κίνησης Μουσείων και Αρχαιολογικών Χώρων για τον μήνα Ιούλιο 2023. Συγκεκριμένα:

- Κατά το μήνα Ιούλιο του 2023 σε σύγκριση με τον αντίστοιχο μήνα του 2022, καταγράφεται αύξηση των επισκεπτών μουσείων κατά 10,8%, των επισκεπτών ελεύθερης εισόδου κατά 7,3% και των αντίστοιχων εισπράξεων κατά 37,7% (Πίνακας 1).
- Στους αρχαιολογικούς χώρους, κατά το μήνα Ιούλιο 2023 σε σύγκριση με τον αντίστοιχο μήνα του 2022, καταγράφεται αύξηση των επισκεπτών κατά 3,7%, μείωση των επισκεπτών ελεύθερης εισόδου κατά 2,2% και αύξηση των εισπράξεων κατά 5,9% (Πίνακας 1).
- Κατά το επτάμηνο Ιανουαρίου – Ιουλίου 2023 παρατηρείται αύξηση, σε σχέση με την αντίστοιχη περίοδο του 2022, κατά 37,8% στους επισκέπτες των Μουσείων, κατά 36,9% στους επισκέπτες ελεύθερης εισόδου και κατά 69,4% στις αντίστοιχες εισπράξεις (Πίνακας 2).
- Στους Αρχαιολογικούς χώρους, κατά το επτάμηνο Ιανουαρίου – Ιουλίου 2023, παρατηρείται αύξηση σε σχέση με την αντίστοιχη περίοδο του έτους 2022 κατά 32,2% στους επισκέπτες, κατά 26,7% στους επισκέπτες ελεύθερης εισόδου και κατά 35,8% στις αντίστοιχες εισπράξεις (Πίνακας 2).

Γράφημα 1: Κίνηση Μουσείων και Αρχαιολογικών Χώρων (Ιανουάριος 2018 – Ιούλιος 2023)

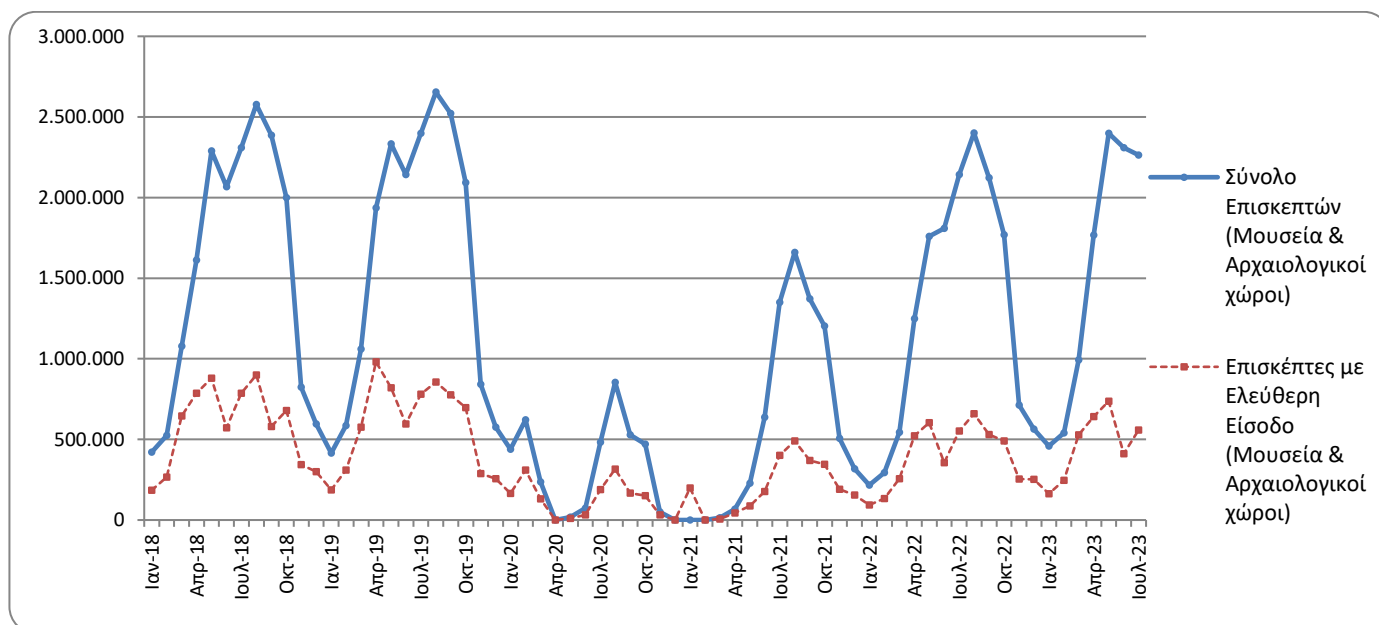

Πληροφορίες για μεθοδολογικά θέματα:

Διεύθυνση Τομεακών Στατιστικών
Τμήμα Στατιστικών Τουρισμού και Πολιτισμού
Η Προϊσταμένη του τμήματος: Ελένη Παπαδοπούλου
Τηλ: 213 135 2168
e-mail: e.papadopoulou@statistics.gr

Πληροφορίες για παροχή δεδομένων:

Τηλ.: 213 135 2022, 2308, 2310
e-mail: data.dissem@statistics.gr

**ΠΙΝΑΚΑΣ 1: ΕΠΙΣΚΕΠΤΕΣ ΜΟΥΣΕΙΩΝ ΚΑΙ ΑΡΧΑΙΟΛΟΓΙΚΩΝ ΧΩΡΩΝ – ΕΙΣΠΡΑΞΕΙΣ
(ΙΟΥΛΙΟΣ 2022 ΚΑΙ ΙΟΥΛΙΟΣ 2023)**

I. ΑΡΙΘΜΟΣ ΕΠΙΣΚΕΠΤΩΝ			
Μουσεία - Αρχαιολογικοί Χώροι	2022	2023	Μεταβολή 2023/2022
Γενικό σύνολο επισκεπτών (Α+Β)	2.141.792	2.264.097	5,7%
A. Μουσεία (Γ+Ε)	610.160	675.815	10,8%
Μουσείο Ακρόπολης	192.900	221.039	14,6%
Εθνικό Αρχαιολογικό	60.274	72.624	20,5%
Αρχαίας Ολυμπίας	10.253	11.253	9,8%
Παλάτι Ιπποτών (Ρόδου)	45.517	48.551	6,7%
Ηρακλείου (Κρήτης)	41.616	45.771	10,0%
Λευκού Πύργου	23.332	30.055	28,8%
Δελφών	16.953	18.614	9,8%
Λοιπών μουσείων	219.315	227.908	3,9%
B. Αρχαιολογικοί χώροι (Δ+Ζ)	1.531.632	1.588.282	3,7%
Επιδαύρου ⁽¹⁾	50.383	51.228	1,7%
Ακροπόλεως Μυκηνών και Θησαυρού Ατρέα	44.111	44.816	1,6%
Ακροπόλεως Αθηνών	409.267	449.494	9,8%
Σουνίου	38.830	38.710	-0,3%
Ακροπόλεως Λίνδου	102.556	89.046	-13,2%
Βασιλικοί Τάφοι Βεργίνας	12.406	13.329	7,4%
Αρχαίας Ολυμπίας	47.800	66.477	39,1%
Κνωσού (Κρήτης)	148.917	152.989	2,7%
Φαιστού (Κρήτης)	11.304	10.399	-8,0%
Αρχαίας Κορίνθου ⁽¹⁾	17.438	18.661	7,0%
Μυστρά ⁽¹⁾	17.516	14.676	-16,2%
Δελφών	39.995	45.397	13,5%
Λοιπών αρχαιολογικών χώρων	591.109	593.060	0,3%
II. ΑΡΙΘΜΟΣ ΕΠΙΣΚΕΠΤΩΝ ΜΕ ΕΙΣΙΤΗΡΙΟ			
	2022	2023	Μεταβολή 2023/2022
Σύνολο Επισκεπτών Με Εισιτήριο (Γ+Δ)	1.588.747	1.705.544	7,4%
Γ. Μουσεία	424.462	476.542	12,3%
Δ. Αρχαιολογικοί χώροι	1.164.285	1.229.002	5,6%
III. ΑΡΙΘΜΟΣ ΕΠΙΣΚΕΠΤΩΝ ΕΛΕΥΘΕΡΗΣ ΕΙΣΟΔΟΥ			
	2022	2023	Μεταβολή 2023/2022
Σύνολο Επισκεπτών Ελεύθερης Εισόδου (Ε+Ζ)	553.045	558.553	1,0%
Ε. Μουσεία	185.698	199.273	7,3%
Ζ. Αρχαιολογικοί χώροι	367.347	359.280	-2,2%
IV. ΕΙΣΠΡΑΞΕΙΣ (σε ευρώ)			
	2022	2023	Μεταβολή 2023/2022
Σύνολο Εισπράξεων (Η+Θ)	18.614.117	20.870.911	12,1%
Η. Μουσεία	3.624.075	4.990.628	37,7%
Θ. Αρχαιολογικοί χώροι	14.990.042	15.880.283	5,9%

⁽¹⁾ Ισχύει ενιαίο εισιτήριο για το μουσείο και τον αρχαιολογικό χώρο.

Στα παρακάτω διαγράμματα παρουσιάζεται η πορεία των εισπράξεων Μουσείων και Αρχαιολογικών χώρων (γράφημα 2) καθώς και η επισκεψιμότητα ανά Μουσείο (γράφημα 3) και ανά Αρχαιολογικό χώρο (γράφημα 4).

Γράφημα 2: Εισπράξεις Μουσείων και Αρχαιολογικών χώρων (Ιανουάριος 2018 – Ιούλιος 2023)
(σε χιλιάδες ευρώ)

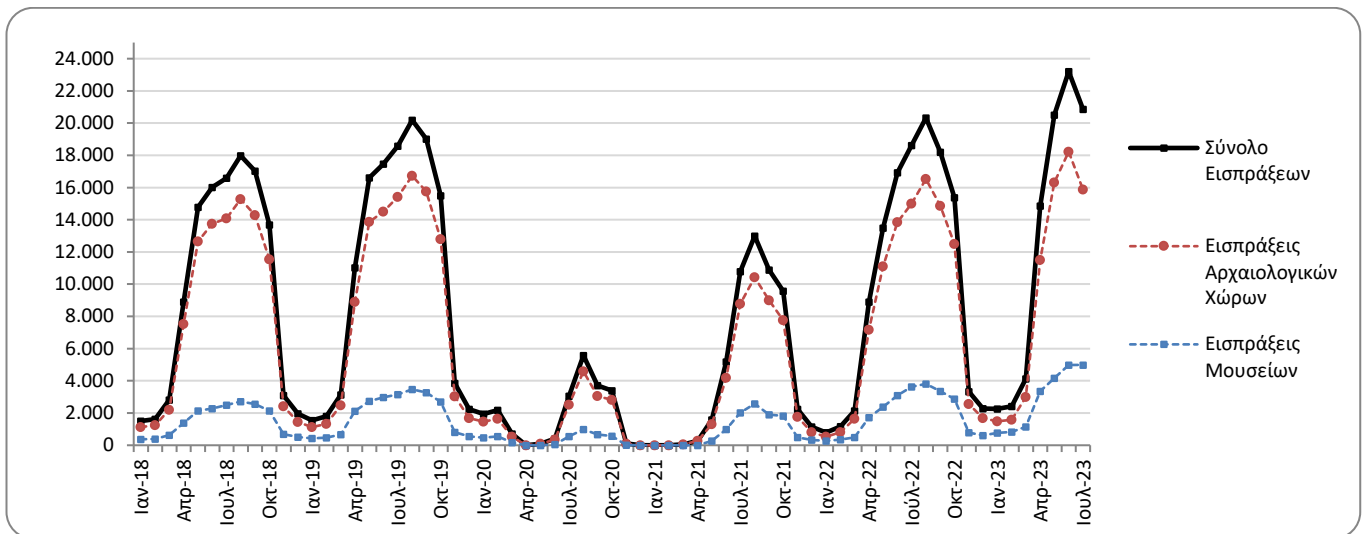

Γράφημα 3: Επισκεψιμότητα Μουσείων, Ιούλιος 2023

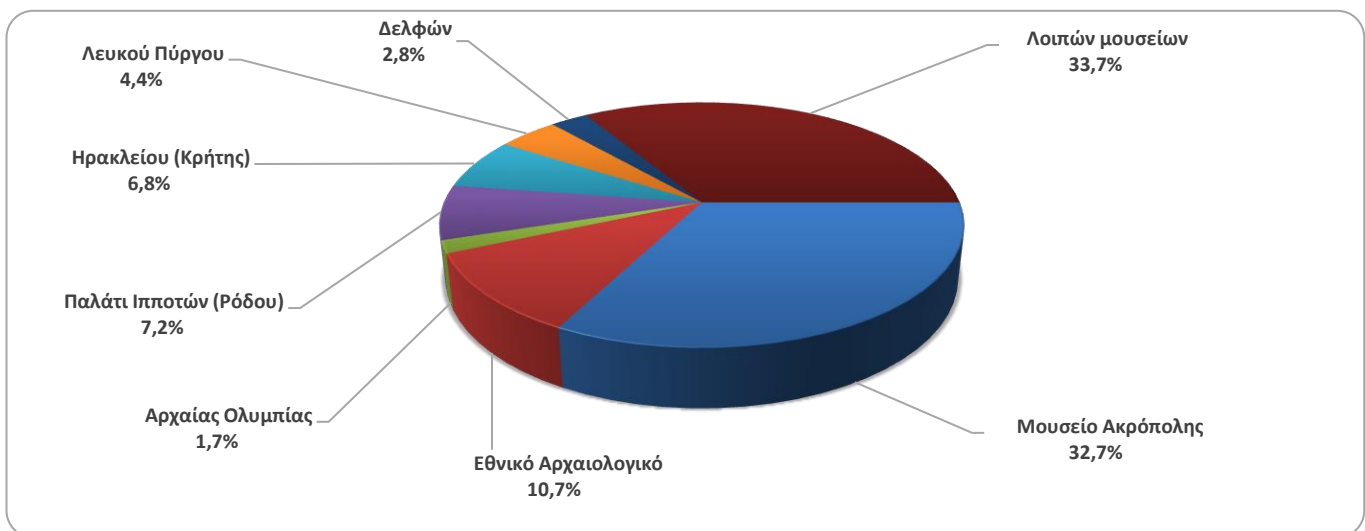

Γράφημα 4: Επισκεψιμότητα Αρχαιολογικών χώρων, Ιούλιος 2023

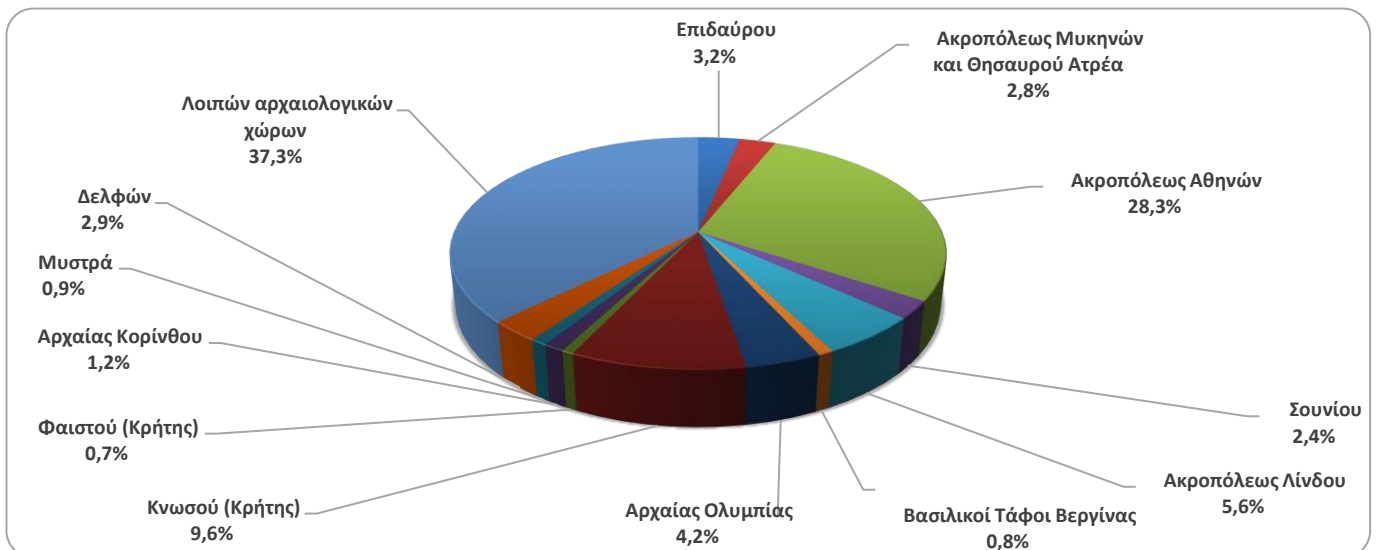

**ΠΙΝΑΚΑΣ 2: ΕΠΙΣΚΕΠΤΕΣ ΜΟΥΣΕΙΩΝ ΚΑΙ ΑΡΧΑΙΟΛΟΓΙΚΩΝ ΧΩΡΩΝ - ΕΙΣΠΡΑΞΕΙΣ
(2021, 2022, ΙΑΝΟΥΑΡΙΟΣ-ΙΟΥΛΙΟΣ 2022, 2023)**

I. ΑΡΙΘΜΟΣ ΕΠΙΣΚΕΠΤΩΝ					
Μουσεία - Αρχαιολογικοί Χώροι	2021 ⁽²⁾	2022	ΙΑΝΟΥΑΡΙΟΣ - ΙΟΥΛΙΟΣ		Μεταβολή 2023/2022
			2022	2023	
Γενικό σύνολο επισκεπτών (Α+Β)	7.357.026	15.583.552	8.013.362	10.730.906	33,9%
A. Μουσεία (Γ+Ε)	2.047.481	4.636.901	2.423.764	3.340.965	37,8%
Μουσείο Ακρόπολης	547.908	1.397.353	760.851	1.142.675	50,2%
Εθνικό Αρχαιολογικό	189.208	474.821	234.547	368.703	57,2%
Αρχαίας Ολυμπίας	34.367	85.179	51.657	49.368	-4,4%
Παλάτι Ιπποτών (Ρόδου)	142.530	263.521	127.345	174.279	36,9%
Ηρακλείου (Κρήτης)	127.574	249.715	117.937	154.977	31,4%
Λευκού Πύργου	77.983	193.916	92.574	134.650	45,5%
Δελφών	58.102	151.512	81.078	129.433	59,6%
Λοιπών μουσείων	869.809	1.820.884	957.775	1.186.880	23,9%
B. Αρχαιολογικοί χώροι (Δ+Ζ)	5.309.545	10.946.651	5.589.598	7.389.941	32,2%
Επιδαύρου ⁽¹⁾	182.118	393.077	208.502	311.295	49,3%
Ακροπόλεως Μυκηνών και Θησαυρού Ατρέα	156.227	372.448	199.813	307.669	54,0%
Ακροπόλεως Αθηνών	1.219.717	3.019.841	1.566.773	2.228.438	42,2%
Σουνίου	171.348	314.506	176.527	226.237	28,2%
Ακροπόλεως Λίνδου	349.418	596.331	291.293	326.072	11,9%
Βασιλικοί Τάφοι Βεργίνας	56.790	168.444	88.528	124.425	40,5%
Αρχαίας Ολυμπίας	143.549	338.365	164.004	260.797	59,0%
Κνωσού (Κρήτης)	445.160	831.320	408.988	495.080	21,1%
Φαιστού (Κρήτης)	48.599	74.817	35.035	40.926	16,8%
Αρχαίας Κορίνθου ⁽¹⁾	59.271	153.616	78.501	115.211	46,8%
Μυστρά ⁽¹⁾	78.762	139.512	74.527	83.635	12,2%
Δελφών	146.061	332.870	167.779	281.178	67,6%
Λοιπών αρχαιολογικών χώρων	2.252.525	4.211.504	2.129.328	2.588.978	21,6%
II. ΑΡΙΘΜΟΣ ΕΠΙΣΚΕΠΤΩΝ ΜΕ ΕΙΣΙΤΗΡΙΟ					
	2021 ⁽²⁾	2022	ΙΑΝΟΥΑΡΙΟΣ - ΙΟΥΛΙΟΣ		Μεταβολή 2023/2022
			2022	2023	
Σύνολο Επισκεπτών Με Εισιτήριο (Γ+Δ)	5.090.418	10.877.516	5.493.516	7.443.421	35,5%
Γ. Μουσεία	1.289.896	2.883.216	1.489.623	2.062.294	38,4%
Δ. Αρχαιολογικοί χώροι	3.800.522	7.994.300	4.003.893	5.381.127	34,4%
III. ΑΡΙΘΜΟΣ ΕΠΙΣΚΕΠΤΩΝ ΕΛΕΥΘΕΡΗΣ ΕΙΣΟΔΟΥ					
	2021 ⁽²⁾	2022	ΙΑΝΟΥΑΡΙΟΣ - ΙΟΥΛΙΟΣ		Μεταβολή 2023/2022
			2022	2023	
Σύνολο Επισκεπτών Ελεύθερης Εισόδου (Ε+Ζ)	2.266.608	4.706.036	2.519.846	3.287.485	30,5%
Ε. Μουσεία	757.585	1.753.685	934.141	1.278.671	36,9%
Ζ. Αρχαιολογικοί χώροι	1.509.023	2.952.351	1.585.705	2.008.814	26,7%
IV. ΕΙΣΠΡΑΞΕΙΣ (σε ευρώ)					
	2021 ⁽²⁾	2022	ΙΑΝΟΥΑΡΙΟΣ - ΙΟΥΛΙΟΣ		Μεταβολή 2023/2022
			2022	2023	
Σύνολο Εισπράξεων (Η+Θ)	54.735.194	121.535.113	62.002.611	88.220.327	42,3%
Η. Μουσεία	10.385.644	23.361.465	11.939.217	20.223.881	69,4%
Θ. Αρχαιολογικοί χώροι	44.349.550	98.173.648	50.063.394	67.996.446	35,8%

⁽¹⁾ Ισχύει ενιαίο εισιτήριο για το μουσείο και τον αρχαιολογικό χώρο.

⁽²⁾ Η λειτουργία των Μουσείων αναστάλη σταδιακά από την 1^η Νοεμβρίου 2020 έως τις 13 Μαΐου 2021. Αντίστοιχα, η λειτουργία των Αρχαιολογικών Χώρων, αναστάλη από τις 7 Νοεμβρίου 2020 έως τις 21 Μαρτίου 2021, σε εφαρμογή των μέτρων που ελήφθησαν για την αντιμετώπιση της πανδημίας της νόσου του κορωνοϊού (COVID-19).

ΕΠΕΞΗΓΗΜΑΤΙΚΕΣ ΣΗΜΕΙΩΣΕΙΣ

Έρευνα Κίνησης Μουσείων και Αρχαιολογικών χώρων	<p>Η έρευνα Κίνησης Μουσείων και Αρχαιολογικών Χώρων παρουσιάζει αποτελέσματα από το έτος 1970. Με την έρευνα αυτή συγκεντρώνονται στοιχεία από τον Οργανισμό Διαχείρισης και Ανάπτυξης Πολιτιστικών Πόρων (Ο.Δ.Α.Π.), εποπτευόμενο φορέα από το Υπουργείο Πολιτισμού και Αθλητισμού, σχετικά με τον αριθμό των επισκεπτών και των εισπράξεων από τα διατεθέντα εισιτήρια στα Μουσεία αρχαιολογικού και ιστορικού ενδιαφέροντος και στους Αρχαιολογικούς χώρους.</p> <p>Για το Μουσείο Ακρόπολης διατίθενται στοιχεία επισκεπτών και εισπράξεων από τον μήνα Δεκέμβριο του 2009.</p>
Νομικό πλαίσιο	<p>Η παρούσα έρευνα, η οποία διεξάγεται από το έτος 1970, είναι συνεχής και παράγει μηνιαία στοιχεία και κατ' επέκταση ετήσια, στη βάση της ΚΥΑ 15189/Β379/73.</p>
Περίοδος Αναφοράς	<p>1/7/2023 - 31/7/2023</p>
Μεθοδολογία και ορισμοί	<p>Η έρευνα διενεργείται σε μηνιαία βάση και τα στοιχεία συγκεντρώνονται κυρίως από τον Οργανισμό Διαχείρισης και Ανάπτυξης Πολιτιστικών Χώρων (Ο.Δ.Α.Π.), εποπτευόμενο φορέα από το Υπουργείο Πολιτισμού και Αθλητισμού. Τα στοιχεία που συγκεντρώνονται αφορούν τον αριθμό των επισκεπτών και των αντίστοιχων εισπράξεων από τα διατεθέντα εισιτήρια στα Μουσεία αρχαιολογικού και ιστορικού ενδιαφέροντος και τους Αρχαιολογικούς χώρους της χώρας. Στοιχεία παρουσιάζονται κατά μήνα και στο τέλος του έτους συνολικά για όλο το έτος.</p>
	<p>Αριθμός ενιαίων εισιτηρίων:</p> <p>Από τον Απρίλιο 1999, εκτός του καθιερωμένου εισιτηρίου, άρχισε να καταβάλλεται ενιαίο εισιτήριο σε ορισμένα μουσεία και αρχαιολογικούς χώρους. Το σύνολο των εισιτηρίων αυτών για τον μήνα Ιούλιο του 2023 ανέρχεται σε 146.652.</p>
Παραπομπές	<p>Περισσότερες πληροφορίες σχετικά με την Έρευνα Κίνησης Μουσείων και Αρχαιολογικών χώρων και παλαιότερες χρονολογικές σειρές διατίθενται στην ιστοσελίδα της Υπηρεσίας στο: http://www.statistics.gr/el/statistics/-/publication/SCI21/-</p>