



ΚΙΝΗΣΗ ΜΟΥΣΕΙΩΝ ΚΑΙ ΑΡΧΑΙΟΛΟΓΙΚΩΝ ΧΩΡΩΝ ΣΕΠΤΕΜΒΡΙΟΣ 2023

Η Ελληνική Στατιστική Αρχή (ΕΛΣΤΑΤ) ανακοινώνει τα αποτελέσματα της Έρευνας Κίνησης Μουσείων και Αρχαιολογικών Χώρων για τον μήνα Σεπτέμβριο 2023. Συγκεκριμένα:

- Κατά το μήνα Σεπτέμβριο του 2023 σε σύγκριση με τον αντίστοιχο μήνα του 2022, καταγράφεται αύξηση των επισκεπτών μουσείων κατά 7,0%, μείωση των επισκεπτών ελεύθερης εισόδου κατά 5,3% και αύξηση των αντίστοιχων εισπράξεων κατά 37,7% (Πίνακας 1).
- Στους αρχαιολογικούς χώρους, κατά το μήνα Σεπτέμβριο 2023 σε σύγκριση με τον αντίστοιχο μήνα του 2022, καταγράφεται αύξηση των επισκεπτών κατά 12,7%, αύξηση των επισκεπτών ελεύθερης εισόδου κατά 1,2% και αύξηση των εισπράξεων κατά 16,6% (Πίνακας 1).
- Κατά το εννεάμηνο Ιανουαρίου – Σεπτεμβρίου 2023 παρατηρείται αύξηση, σε σχέση με την αντίστοιχη περίοδο του 2022, κατά 26,9% στους επισκέπτες των μουσείων, κατά 25,4% στους επισκέπτες ελεύθερης εισόδου και κατά 55,1% στις αντίστοιχες εισπράξεις (Πίνακας 2).
- Στους αρχαιολογικούς χώρους, κατά το εννεάμηνο Ιανουαρίου – Σεπτεμβρίου 2023, παρατηρείται αύξηση σε σχέση με την αντίστοιχη περίοδο του έτους 2022 κατά 23,7% στους επισκέπτες, κατά 18,8% στους επισκέπτες ελεύθερης εισόδου και κατά 26,5% στις αντίστοιχες εισπράξεις (Πίνακας 2).

Γράφημα 1: Κίνηση Μουσείων και Αρχαιολογικών Χώρων (Ιανουάριος 2018 – Σεπτέμβριος 2023)

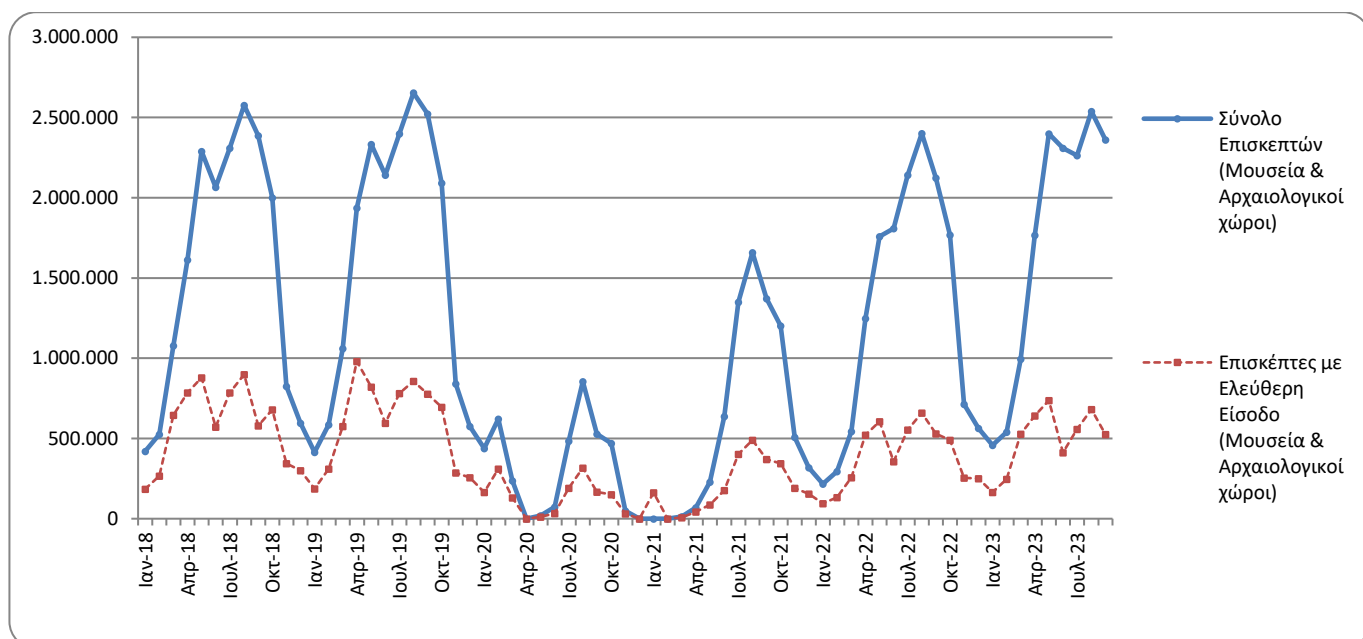

Πληροφορίες για μεθοδολογικά θέματα:

Διεύθυνση Τομεακών Στατιστικών
Τμήμα Στατιστικών Τουρισμού και Πολιτισμού
Η Προϊσταμένη του τμήματος: Ελένη Παπαδοπούλου
Τηλ: 213 135 2168
e-mail: e.papadopoulou@statistics.gr

Πληροφορίες για παροχή δεδομένων:

Τηλ.: 213 135 2022, 2308, 2310
e-mail: data.dissem@statistics.gr

**ΠΙΝΑΚΑΣ 1: ΕΠΙΣΚΕΠΤΕΣ ΜΟΥΣΕΙΩΝ ΚΑΙ ΑΡΧΑΙΟΛΟΓΙΚΩΝ ΧΩΡΩΝ – ΕΙΣΠΡΑΞΕΙΣ
(ΣΕΠΤΕΜΒΡΙΟΣ 2022 ΚΑΙ ΣΕΠΤΕΜΒΡΙΟΣ 2023)**

I. ΑΡΙΘΜΟΣ ΕΠΙΣΚΕΠΤΩΝ			
Μουσεία - Αρχαιολογικοί Χώροι	2022	2023	Μεταβολή 2023/2022
Γενικό σύνολο επισκεπτών (Α+Β)	2.123.192	2.360.954	11,2%
A. Μουσεία (Γ+Ε)	570.116	610.063	7,0%
Μουσείο Ακρόπολης	168.615	191.992	13,9%
Εθνικό Αρχαιολογικό	56.786	66.735	17,5%
Αρχαίας Ολυμπίας	9.128	9.815	7,5%
Παλάτι Ιπποτών (Ρόδου)	43.408	39.050	-10,0%
Ηρακλείου (Κρήτης)	36.598	38.986	6,5%
Λευκού Πύργου	19.223	19.903	3,5%
Δελφών	16.995	19.631	15,5%
Λοιπών μουσείων	219.363	223.951	2,1%
B. Αρχαιολογικοί χώροι (Δ+Ζ)	1.553.076	1.750.891	12,7%
Επιδαύρου ⁽¹⁾	50.892	62.271	22,4%
Ακροπόλεως Μυκηνών και Θησαυρού Ατρέα	45.529	57.246	25,7%
Ακροπόλεως Αθηνών	385.378	482.929	25,3%
Σουνίου	35.224	42.193	19,8%
Ακροπόλεως Λίνδου	102.211	99.439	-2,7%
Βασιλικοί Τάφοι Βεργίνας	17.483	15.433	-11,7%
Αρχαίας Ολυμπίας	48.957	67.238	37,3%
Κνωσού (Κρήτης)	123.218	135.409	9,9%
Φαιστού (Κρήτης)	12.888	12.237	-5,1%
Αρχαίας Κορίνθου ⁽¹⁾	20.572	27.656	34,4%
Μυστρά ⁽¹⁾	17.286	18.251	5,6%
Δελφών	45.320	54.658	20,6%
Λοιπών αρχαιολογικών χώρων	648.118	675.931	4,3%
II. ΑΡΙΘΜΟΣ ΕΠΙΣΚΕΠΤΩΝ ΜΕ ΕΙΣΙΤΗΡΙΟ			
	2022	2023	Μεταβολή 2023/2022
Σύνολο Επισκεπτών Με Εισιτήριο (Γ+Δ)	1.592.962	1.835.687	15,2%
Γ. Μουσεία	397.955	447.109	12,4%
Δ. Αρχαιολογικοί χώροι	1.195.007	1.388.578	16,2%
III. ΑΡΙΘΜΟΣ ΕΠΙΣΚΕΠΤΩΝ ΕΛΕΥΘΕΡΗΣ ΕΙΣΟΔΟΥ			
	2022	2023	Μεταβολή 2023/2022
Σύνολο Επισκεπτών Ελεύθερης Εισόδου (Ε+Ζ)	530.230	525.267	-0,9%
Ε. Μουσεία	172.161	162.954	-5,3%
Ζ. Αρχαιολογικοί χώροι	358.069	362.313	1,2%
IV. ΕΙΣΠΡΑΞΕΙΣ (σε ευρώ)			
	2022	2023	Μεταβολή 2023/2022
Σύνολο Εισπράξεων (Η+Θ)	18.201.894	21.924.737	20,5%
Η. Μουσεία	3.351.011	4.612.844	37,7%
Θ. Αρχαιολογικοί χώροι	14.850.883	17.311.893	16,6%

⁽¹⁾ Ισχύει ενιαίο εισιτήριο για το μουσείο και τον αρχαιολογικό χώρο.

Στα παρακάτω διαγράμματα παρουσιάζεται η πορεία των εισπράξεων Μουσείων και Αρχαιολογικών χώρων (γράφημα 2) καθώς και η επισκεψιμότητα ανά Μουσείο (γράφημα 3) και ανά Αρχαιολογικό χώρο (γράφημα 4).

Γράφημα 2: Εισπράξεις Μουσείων και Αρχαιολογικών χώρων (Ιανουάριος 2018 – Σεπτέμβριος 2023)
(σε χιλιάδες ευρώ)

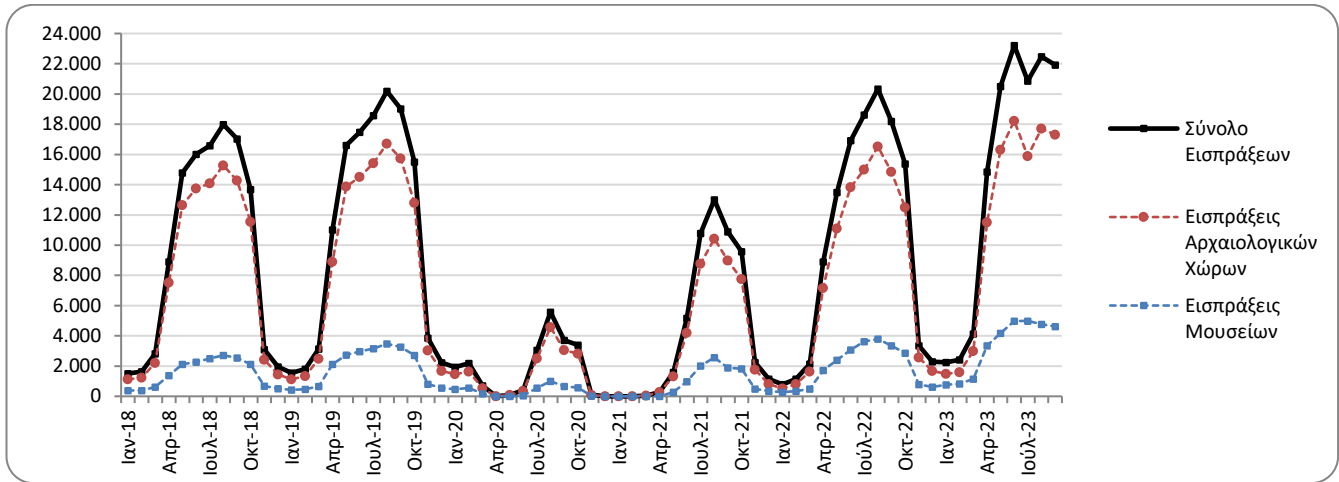

Γράφημα 3: Επισκεψιμότητα Μουσείων, Σεπτέμβριος 2023

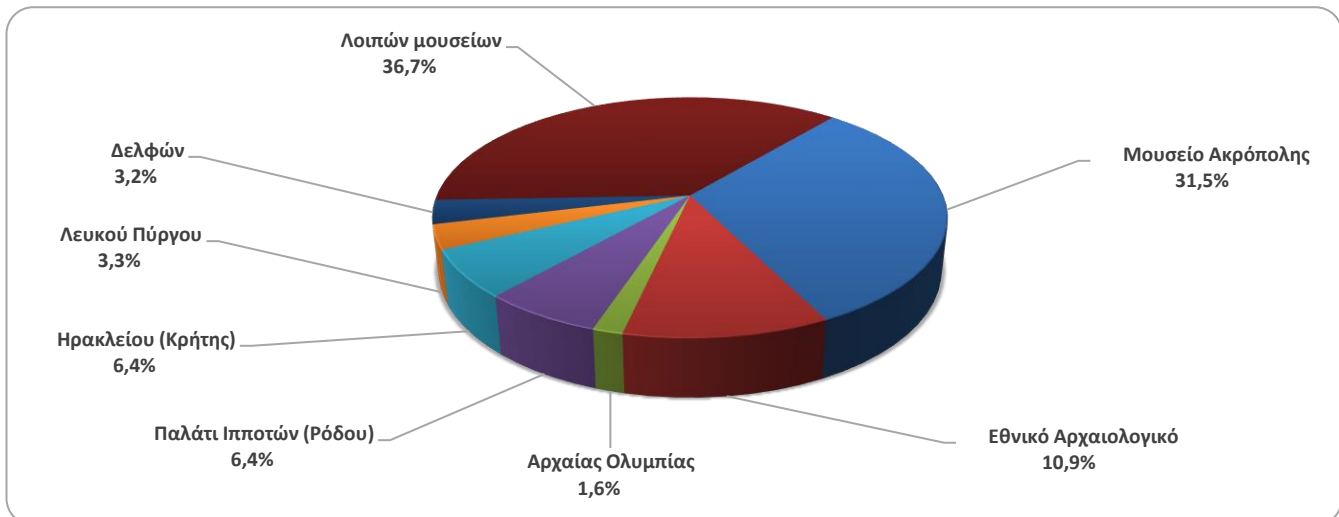

Γράφημα 4: Επισκεψιμότητα Αρχαιολογικών χώρων, Σεπτέμβριος 2023

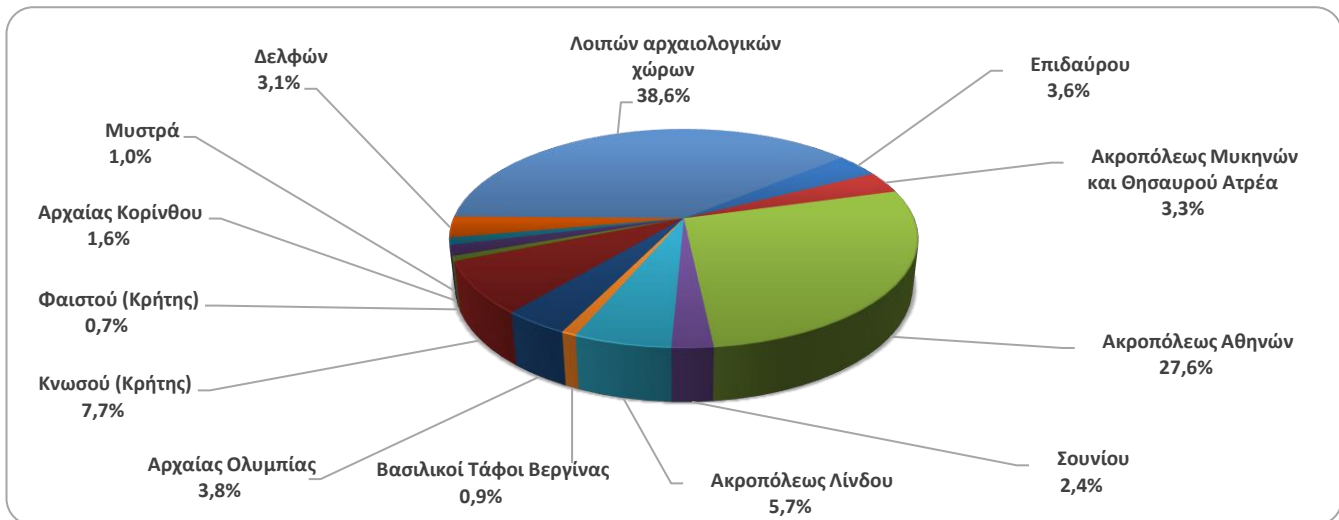

**ΠΙΝΑΚΑΣ 2: ΕΠΙΣΚΕΠΤΕΣ ΜΟΥΣΕΙΩΝ ΚΑΙ ΑΡΧΑΙΟΛΟΓΙΚΩΝ ΧΩΡΩΝ - ΕΙΣΠΡΑΞΕΙΣ
(2021, 2022, ΙΑΝΟΥΑΡΙΟΣ- ΣΕΠΤΕΜΒΡΙΟΣ 2022, 2023)**

I. ΑΡΙΘΜΟΣ ΕΠΙΣΚΕΠΤΩΝ					
Μουσεία - Αρχαιολογικοί Χώροι	2021 ⁽²⁾	2022	ΙΑΝΟΥΑΡΙΟΣ - ΣΕΠΤΕΜΒΡΙΟΣ		Μεταβολή 2023/2022
			2022	2023	
Γενικό σύνολο επισκεπτών (Α+Β)	7.357.026	15.583.552	12.537.171	15.629.564	24,7%
A. Μουσεία (Γ+Ε)	2.047.481	4.636.901	3.656.630	4.640.004	26,9%
Μουσείο Ακρόπολης	547.908	1.397.353	1.122.596	1.539.902	37,2%
Εθνικό Αρχαιολογικό	189.208	474.821	356.098	509.294	43,0%
Αρχαίας Ολυμπίας	34.367	85.179	70.595	70.425	-0,2%
Παλάτι Ιπποτών (Ρόδου)	142.530	263.521	222.274	266.878	20,1%
Ηρακλείου (Κρήτης)	127.574	249.715	201.792	242.437	20,1%
Λευκού Πύργου	77.983	193.916	142.347	193.511	35,9%
Δελφών	58.102	151.512	114.747	166.096	44,7%
Λοιπών μουσείων	869.809	1.820.884	1.426.181	1.651.461	15,8%
B. Αρχαιολογικοί χώροι (Δ+Ζ)	5.309.545	10.946.651	8.880.541	10.989.560	23,7%
Επιδαύρου ⁽¹⁾	182.118	393.077	316.854	437.574	38,1%
Ακροπόλεως Μυκηνών και Θησαυρού Ατρέα	156.227	372.448	294.844	422.158	43,2%
Ακροπόλεως Αθηνών	1.219.717	3.019.841	2.378.305	3.202.381	34,6%
Σουνίου	171.348	314.506	248.013	310.507	25,2%
Ακροπόλεως Λίνδου	349.418	596.331	513.753	533.731	3,9%
Βασιλικοί Τάφοι Βεργίνας	56.790	168.444	122.780	155.216	26,4%
Αρχαίας Ολυμπίας	143.549	338.365	271.094	394.392	45,5%
Κνωσού (Κρήτης)	445.160	831.320	699.139	801.447	14,6%
Φαιστού (Κρήτης)	48.599	74.817	60.910	66.754	9,6%
Αρχαίας Κορίνθου ⁽¹⁾	59.271	153.616	115.983	162.570	40,2%
Μυστρά ⁽¹⁾	78.762	139.512	115.749	124.412	7,5%
Δελφών	146.061	332.870	260.175	387.067	48,8%
Λοιπών αρχαιολογικών χώρων	2.252.525	4.211.504	3.482.942	3.991.351	14,6%
II. ΑΡΙΘΜΟΣ ΕΠΙΣΚΕΠΤΩΝ ΜΕ ΕΙΣΙΤΗΡΙΟ					
	2021 ⁽²⁾	2022	ΙΑΝΟΥΑΡΙΟΣ - ΣΕΠΤΕΜΒΡΙΟΣ		Μεταβολή 2023/2022
			2022	2023	
Σύνολο Επισκεπτών Με Εισιτήριο (Γ+Δ)	5.090.418	10.877.516	8.826.897	11.134.935	26,1%
Γ. Μουσεία	1.289.896	2.883.216	2.334.031	2.981.665	27,7%
Δ. Αρχαιολογικοί χώροι	3.800.522	7.994.300	6.492.866	8.153.270	25,6%
III. ΑΡΙΘΜΟΣ ΕΠΙΣΚΕΠΤΩΝ ΕΛΕΥΘΕΡΗΣ ΕΙΣΟΔΟΥ					
	2021 ⁽²⁾	2022	ΙΑΝΟΥΑΡΙΟΣ - ΣΕΠΤΕΜΒΡΙΟΣ		Μεταβολή 2023/2022
			2022	2023	
Σύνολο Επισκεπτών Ελεύθερης Εισόδου (Ε+Ζ)	2.266.608	4.706.036	3.710.274	4.494.629	21,1%
Ε. Μουσεία	757.585	1.753.685	1.322.599	1.658.339	25,4%
Ζ. Αρχαιολογικοί χώροι	1.509.023	2.952.351	2.387.675	2.836.290	18,8%
IV. ΕΙΣΠΡΑΞΕΙΣ (σε ευρώ)					
	2021 ⁽²⁾	2022	ΙΑΝΟΥΑΡΙΟΣ - ΣΕΠΤΕΜΒΡΙΟΣ		Μεταβολή 2023/2022
			2022	2023	
Σύνολο Εισπράξεων (Η+Θ)	54.735.194	121.535.113	100.535.976	132.621.922	31,9%
Η. Μουσεία	10.385.644	23.361.465	19.092.517	29.610.815	55,1%
Θ. Αρχαιολογικοί χώροι	44.349.550	98.173.648	81.443.459	103.011.107	26,5%

⁽¹⁾ Ισχύει ενιαίο εισιτήριο για το μουσείο και τον αρχαιολογικό χώρο.

⁽²⁾ Η λειτουργία των Μουσείων αναστάλη σταδιακά από την 1^η Νοεμβρίου 2020 έως τις 13 Μαΐου 2021. Αντίστοιχα, η λειτουργία των Αρχαιολογικών Χώρων, αναστάλη από τις 7 Νοεμβρίου 2020 έως τις 21 Μαρτίου 2021, σε εφαρμογή των μέτρων που ελήφθησαν για την αντιμετώπιση της πανδημίας της νόσου του κορωνοϊού (COVID-19).

ΕΠΕΞΗΓΗΜΑΤΙΚΕΣ ΣΗΜΕΙΩΣΕΙΣ

Έρευνα Κίνησης Μουσείων και Αρχαιολογικών χώρων	<p>Η έρευνα Κίνησης Μουσείων και Αρχαιολογικών Χώρων παρουσιάζει αποτελέσματα από το έτος 1970. Με την έρευνα αυτή συγκεντρώνονται στοιχεία από τον Οργανισμό Διαχείρισης και Ανάπτυξης Πολιτιστικών Πόρων (Ο.Δ.Α.Π.), εποπτευόμενο φορέα από το Υπουργείο Πολιτισμού και Αθλητισμού, σχετικά με τον αριθμό των επισκεπτών και των εισπράξεων από τα διατεθέντα εισιτήρια στα Μουσεία αρχαιολογικού και ιστορικού ενδιαφέροντος και στους Αρχαιολογικούς χώρους.</p> <p>Για το Μουσείο Ακρόπολης διατίθενται στοιχεία επισκεπτών και εισπράξεων από τον μήνα Δεκέμβριο του 2009.</p>
Νομικό πλαίσιο	<p>Η παρούσα έρευνα, η οποία διεξάγεται από το έτος 1970, είναι συνεχής και παράγει μηνιαία στοιχεία και κατ' επέκταση ετήσια, στη βάση της ΚΥΑ 15189/Β379/73.</p>
Περίοδος Αναφοράς	<p>1/9/2023 - 30/9/2023</p>
Μεθοδολογία και ορισμοί	<p>Η έρευνα διενεργείται σε μηνιαία βάση και τα στοιχεία συγκεντρώνονται κυρίως από τον Οργανισμό Διαχείρισης και Ανάπτυξης Πολιτιστικών Χώρων (Ο.Δ.Α.Π.), εποπτευόμενο φορέα από το Υπουργείο Πολιτισμού και Αθλητισμού. Τα στοιχεία που συγκεντρώνονται αφορούν τον αριθμό των επισκεπτών και των αντίστοιχων εισπράξεων από τα διατεθέντα εισιτήρια στα Μουσεία αρχαιολογικού και ιστορικού ενδιαφέροντος και τους Αρχαιολογικούς χώρους της χώρας. Στοιχεία παρουσιάζονται κατά μήνα και στο τέλος του έτους συνολικά για όλο το έτος.</p> <p>Αριθμός ενιαίων εισιτηρίων: Από τον Απρίλιο 1999, εκτός του καθιερωμένου εισιτηρίου, άρχισε να καταβάλλεται ενιαίο εισιτήριο σε ορισμένα μουσεία και αρχαιολογικούς χώρους. Το σύνολο των εισιτηρίων αυτών για τον μήνα Σεπτέμβριο του 2023 ανέρχεται σε 123.456.</p>
Παραπομπές	<p>Περισσότερες πληροφορίες σχετικά με την Έρευνα Κίνησης Μουσείων και Αρχαιολογικών χώρων και παλαιότερες χρονολογικές σειρές διατίθενται στην ιστοσελίδα της Υπηρεσίας στο: http://www.statistics.gr/el/statistics/-/publication/SCI21/</p>