



ΔΕΛΤΙΟ ΤΥΠΟΥ

ΕΒΔΟΜΑΔΙΑΙΑ ΣΤΟΙΧΕΙΑ ΘΑΝΑΤΩΝ: Περίοδος 1^η έως 17^η εβδομάδα, 2022

Η Ελληνική Στατιστική Αρχή (ΕΛΣΤΑΤ) ανακοινώνει με έκτακτο δελτίο τύπου προσωρινά στατιστικά στοιχεία που αποτυπώνουν την εβδομαδιαία εξέλιξη των θανάτων από την 1^η έως την 17^η εβδομάδα του έτους 2022 (3/1/2022 - 1/5/2022). Τα στοιχεία αναφέρονται στους θανάτους που έλαβαν χώρα στην Ελληνική επικράτεια, κατά την εν λόγω περίοδο, οι οποίοι προκλήθηκαν από διάφορες αιτίες περιλαμβανομένων των θανάτων λόγω της πανδημίας Covid-19.

Τα στοιχεία που περιλαμβάνονται στη δημοσίευση αυτή καταρτίζονται στο πλαίσιο της έρευνας Φυσικής Κίνησης Πληθυσμού (ΦΚΠ) και προέρχονται από στοιχεία που διαβιβάζονται από τα Ληξιαρχεία των Δημοτικών Αρχών σύμφωνα με τα γεγονότα θανάτων που έχουν δηλωθεί και καταχωρηθεί μέχρι την ημερομηνία διαβίβασής τους. Εκπρόθεσμες δηλώσεις θανάτων που διαβιβάζονται στην ΕΛΣΤΑΤ ενσωματώνονται, μετά την υποβολή τους, στην ημερομηνία του συμβάντος.

Σύμφωνα με τα στοιχεία αυτά, **οι θάνατοι στην Ελλάδα κατά τις πρώτες δεκαεπτά (17) εβδομάδες του 2022 (3/1/2022 – 1/5/2022) ανήλθαν σε 51.960** (26.147 άνδρες και 25.813 γυναίκες), ενώ κατά το αντίστοιχο διάστημα του 2021 (4/1/2021 – 2/5/2021) είχαν ανέλθει σε 45.761 (23.503 άνδρες και 22.258 γυναίκες) σημειώνοντας αύξηση κατά 6.199 θανάτους (13,55%). Αύξηση κατά 8.261 θανάτους (18,90%) σημειώθηκε σε σχέση με το μέσο όρο των πρώτων δεκαεπτά (17) εβδομάδων των ετών της εξαετίας 2016 – 2021 (43.699 θάνατοι). Τα αντίστοιχα ποσοστά, ανά έτος, για την περίοδο 2016 - 2021 ανέρχονται σε 2,93% το 2021 σε σχέση με το 2020 (44.460), 0,07% το 2020 σε σχέση με το 2019 (44.427), 7,21% το 2019 σε σχέση με το 2018 (41.439), -9,75% το 2018 σε σχέση με το 2017 (45.918) και 14,25% το 2017 σε σχέση με το 2016 (40.191) (Πίνακες 1, 2, 3 και 4).

Γράφημα 1. Εβδομαδιαία εξέλιξη των θανάτων, τις εβδομάδες 1^η – 17^η, 2021* και 2022*

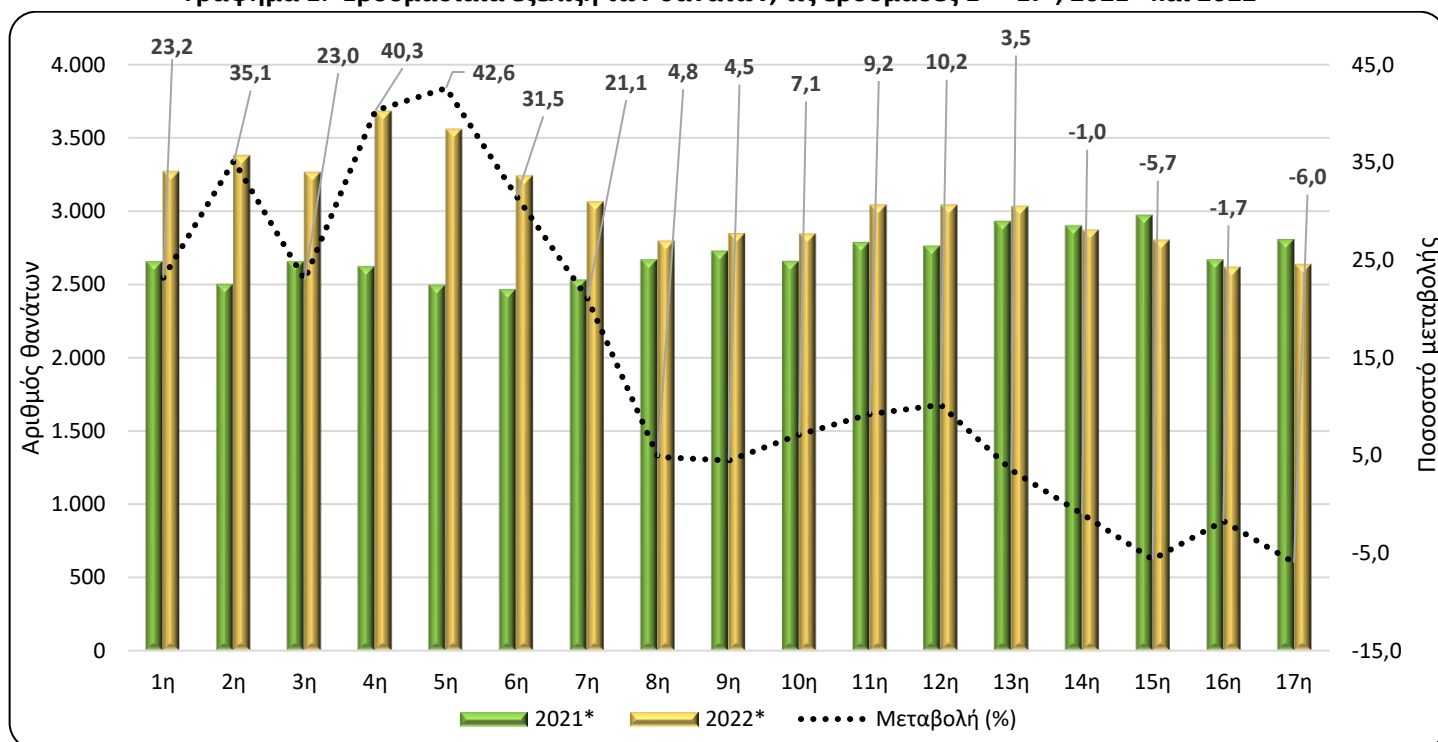

* Προσωρινά στοιχεία

Πληροφορίες για μεθοδολογικά θέματα:

Διεύθυνση Στατιστικών Πληθυσμού, Απασχόλησης & Κόστους Ζωής
Τμήμα Στατιστικών Πληθυσμού και Μετανάστευσης
Χρήστος Χρήστου, τηλ.: 213 135 2884, e-mail: c.christou@statistics.gr

Πληροφορίες για παροχή δεδομένων:

Τηλ: 213 135 2022, -2308, -2310
e-mail: data.dissem@statistics.gr

Πίνακας 1. Εβδομαδιαία εξέλιξη των θανάτων, 2021 και 2022

Εβδομάδα	2021*	2022*	Μεταβολή (%)
1 ^η	2.652	3.267	23,2
2 ^η	2.498	3.376	35,1
3 ^η	2.652	3.262	23,0
4 ^η	2.621	3.677	40,3
5 ^η	2.493	3.555	42,6
6 ^η	2.463	3.239	31,5
7 ^η	2.529	3.062	21,1
8 ^η	2.667	2.796	4,8
9 ^η	2.724	2.846	4,5
10 ^η	2.655	2.844	7,1
11 ^η	2.783	3.040	9,2
12 ^η	2.759	3.040	10,2
13 ^η	2.929	3.031	3,5
14 ^η	2.898	2.869	-1,0
15 ^η	2.969	2.801	-5,7
16 ^η	2.665	2.619	-1,7
17 ^η	2.804	2.636	-6,0
Σύνολο	45.761	51.960	13,55

*Προσωρινά στοιχεία

Σύμφωνα με τα παραπάνω στοιχεία, κατά την περίοδο των πρώτων δεκαεπτά (17) εβδομάδων του έτους 2022 σε σχέση με την αντίστοιχη περίοδο του έτους 2021, οι υψηλότερες ποσοστιαίες αυξήσεις καταγράφηκαν την 5^η (31/01/2022 - 6/2/2022), την 4^η (24/01/2022 - 30/1/2022) και την 2^η εβδομάδα (10/01/2022 - 16/1/2022) με ποσοστά αύξησης 42,6%, 40,3% και 35,1% αντίστοιχα (Πίνακας 1) ενώ οι πιο σημαντικές μειώσεις καταγράφηκαν την 17^η και τη 15^η εβδομάδα με αντίστοιχα ποσοστά 6,0% και 5,7%.

Διευκρινίζεται ότι τα στοιχεία αναθεωρούνται μετά την ενσωμάτωση νεότερων στοιχείων ή την επικαιροποίηση προηγούμενων στοιχείων που διαβιβάζονται, κάθε φορά, από τα Ληξιαρχεία. Ως εκ τούτου, τα στοιχεία μπορεί να διαφέρουν από τα αντίστοιχα που δημοσιεύτηκαν σε προηγούμενα Δελτία Τύπου.

Γράφημα 2. Θάνατοι εβδομάδων 1^η - 17^η, 2016 - 2022 (αθροιστική σειρά)

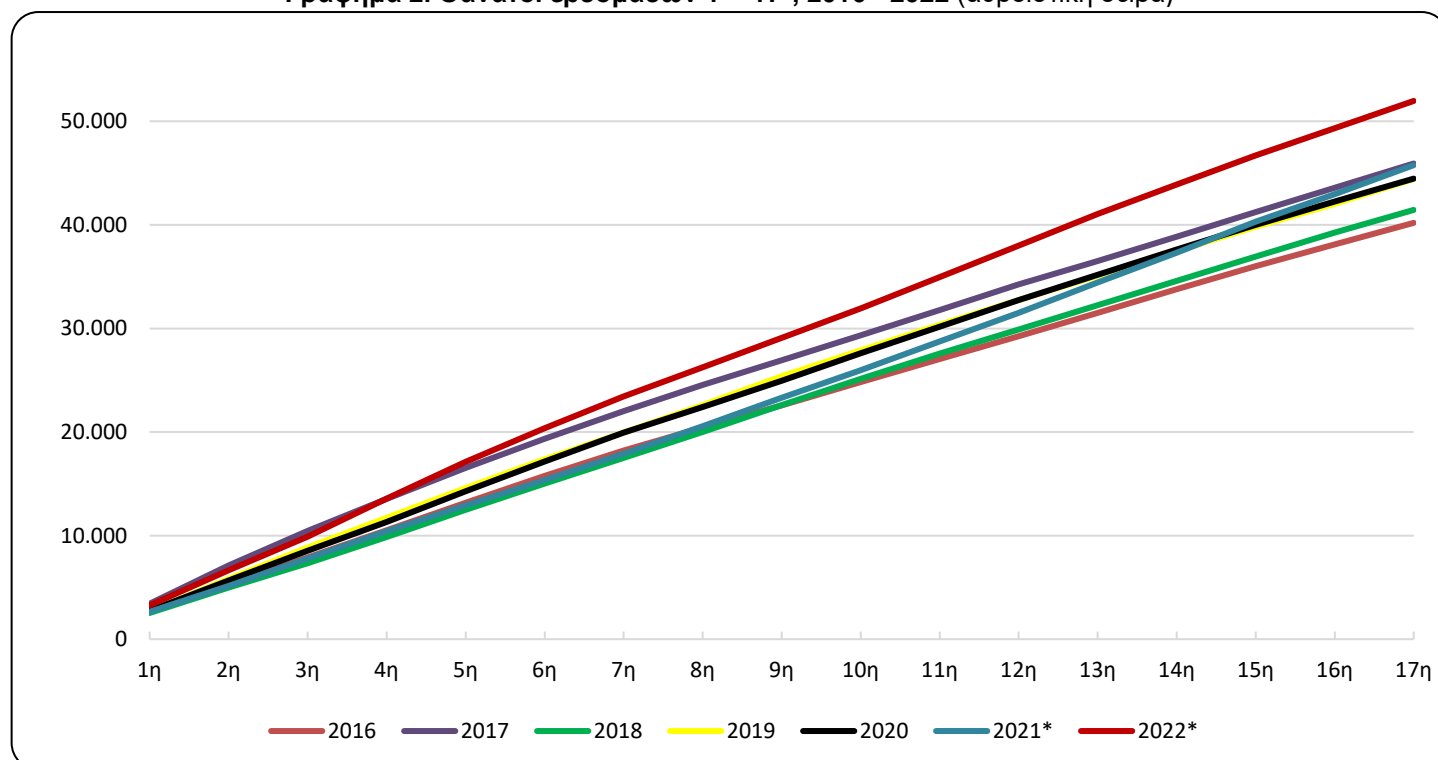

*Προσωρινά στοιχεία

Γράφημα 3. Θάνατοι για τις εβδομάδες 1^η – 17^η, για τα έτη 2021, 2022 και Μέσος Όρος θανάτων της περιόδου 2016-2021

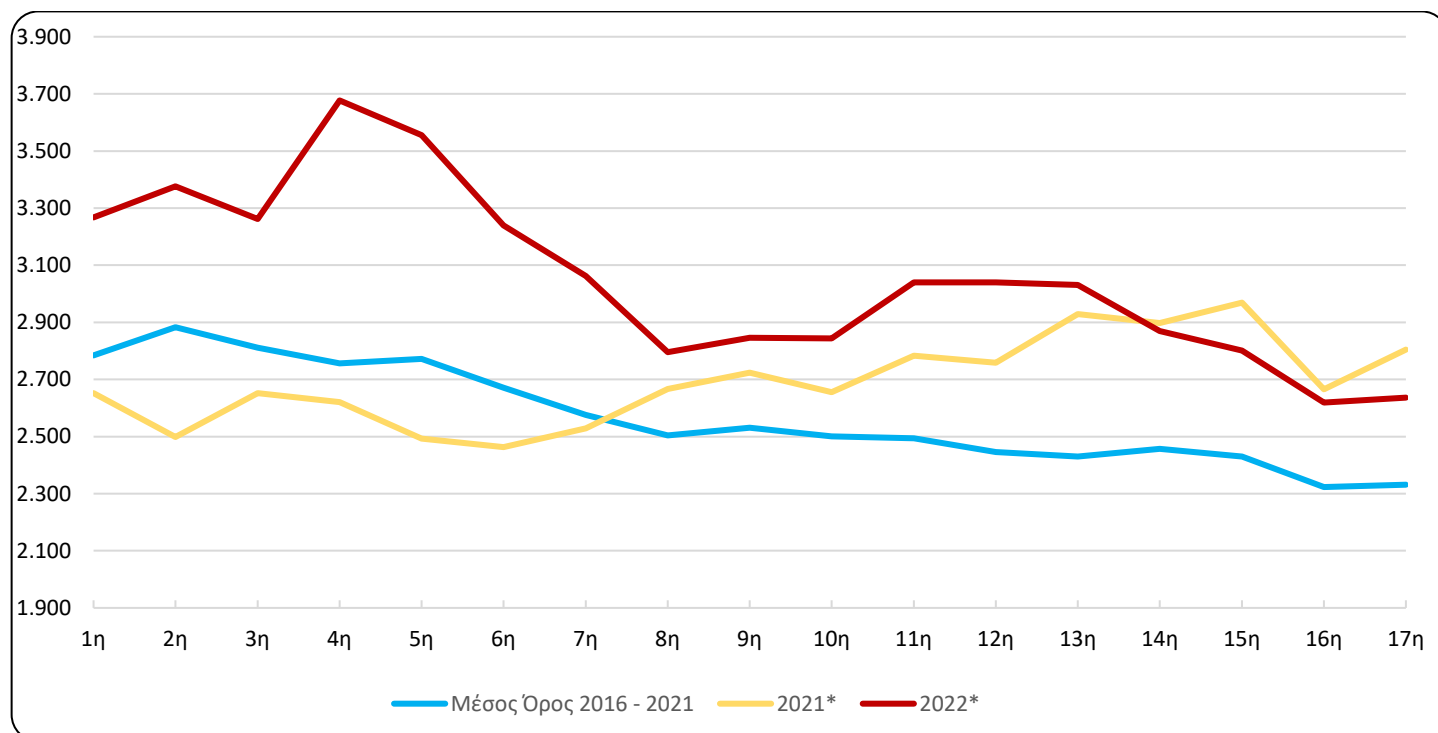

*Προσωρινά στοιχεία

Πίνακας 2. Θάνατοι τις εβδομάδες 1^η - 17^η, 2016 - 2021 (αθροιστική σειρά)

Εβδομάδα\Έτος	2016	2017	2018	2019	2020	2021*	2022*	Μέσος Όρος 2016 - 2021
1η	2.637	3.425	2.533	2.706	2.751	2.652	3.267	2.784
1η - 2η	5.275	7.105	4.986	5.811	5.674	5.150	6.643	5.667
1η - 3η	7.876	10.469	7.331	8.850	8.537	7.802	9.905	8.478
1η - 4η	10.528	13.551	9.879	11.710	11.311	10.423	13.582	11.234
1η - 5η	13.177	16.553	12.484	14.603	14.301	12.916	17.137	14.006
1η - 6η	15.771	19.343	15.041	17.375	17.151	15.379	20.376	16.677
1η - 7η	18.207	22.018	17.510	19.938	19.933	17.908	23.438	19.252
1η - 8η	20.422	24.541	20.003	22.598	22.402	20.575	26.234	21.757
1η - 9η	22.561	26.940	22.613	25.367	24.947	23.299	29.080	24.288
1η - 10η	24.809	29.345	25.145	27.886	27.592	25.954	31.924	26.789
1η - 11η	27.064	31.789	27.560	30.356	30.186	28.737	34.964	29.282
1η - 12η	29.249	34.247	29.890	32.747	32.734	31.496	38.004	31.727
1η - 13η	31.508	36.500	32.255	35.079	35.173	34.425	41.035	34.157
1η - 14η	33.783	38.863	34.596	37.492	37.627	37.323	43.904	36.614
1η - 15η	36.010	41.226	36.945	39.804	39.989	40.292	46.705	39.044
1η - 16η	38.110	43.593	39.264	42.024	42.257	42.957	49.324	41.368
1η - 17η	40.191	45.918	41.439	44.427	44.460	45.761	51.960	43.699
Μεταβολή (%)		14,25	-9,75	7,21	0,07	2,93	13,55	

*Προσωρινά στοιχεία

Πίνακας 3. Εβδομαδιαία εξέλιξη των θανάτων ανά φύλο, τις εβδομάδες 1^η - 17^η, έτους 2022*

Εβδομάδα	Σύνολο	Άρρενες	Θήλειες
1 ^η	3.267	1.633	1.634
2 ^η	3.376	1.718	1.658
3 ^η	3.262	1.613	1.649
4 ^η	3.677	1.811	1.866
5 ^η	3.555	1.778	1.777
6 ^η	3.239	1.570	1.669
7 ^η	3.062	1.538	1.524
8 ^η	2.796	1.415	1.381
9 ^η	2.846	1.464	1.382
10 ^η	2.844	1.451	1.393
11 ^η	3.040	1.495	1.545
12 ^η	3.040	1.545	1.495
13 ^η	3.031	1.512	1.519
14 ^η	2.869	1.457	1.412
15 ^η	2.801	1.435	1.366
16 ^η	2.619	1.368	1.251
17 ^η	2.636	1.344	1.292
Σύνολο	51.960	26.147	25.813

*Προσωρινά στοιχεία

Γράφημα 4. Εβδομαδιαία εξέλιξη των θανάτων ανά φύλο τις εβδομάδες 1^η - 17^η, έτους 2022*

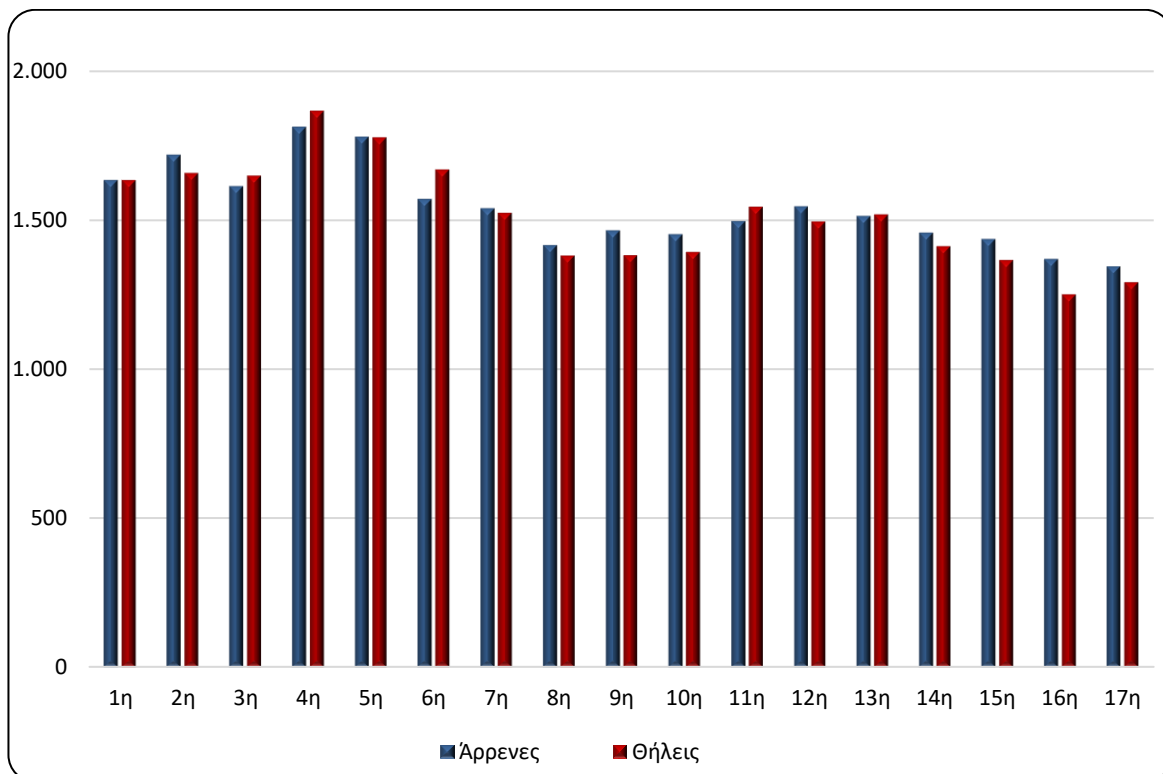

*Προσωρινά στοιχεία

Γράφημα 5. Θάνατοι ανά ομάδα ηλικιών και φύλο, 1^η - 17^η εβδομάδα, 2021 και 2022

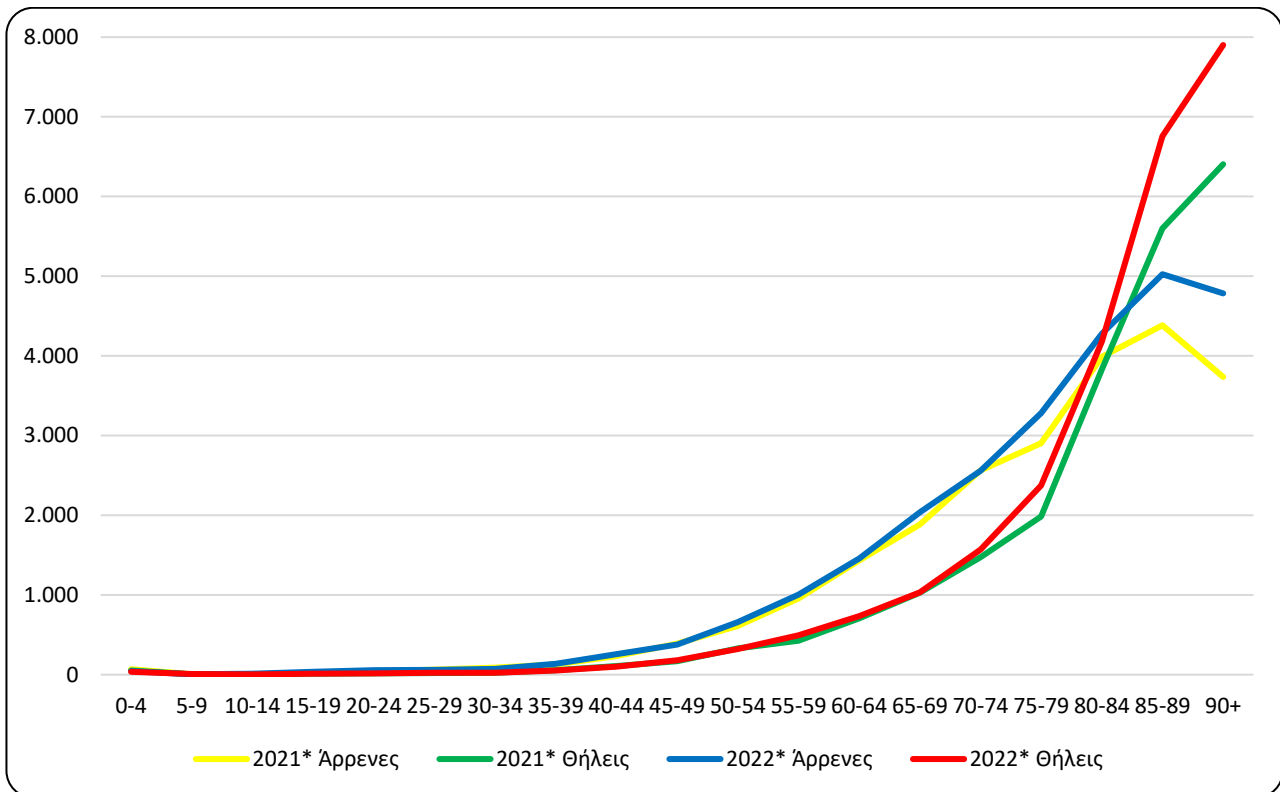

*Προσωρινά στοιχεία

Πίνακας 4. Θάνατοι ανά ομάδα ηλικιών και φύλο, 1^η - 17^η εβδομάδα, 2021 και 2022

Ηλικία	2021*			2022*		
	Σύνολο	Άρρενες	Θήλεις	Σύνολο	Άρρενες	Θήλεις
0 - 4	122	69	53	80	45	35
5 - 9	10	6	4	12	5	7
10 - 14	10	6	4	13	10	3
15 - 19	33	22	11	47	36	11
20 - 24	55	39	16	72	57	15
25 - 29	83	64	19	82	60	22
30 - 34	112	87	25	96	73	23
35 - 39	185	128	57	192	138	54
40 - 44	340	233	107	357	258	99
45 - 49	558	388	170	561	379	182
50 - 54	939	611	328	980	660	320
55 - 59	1.380	954	426	1.495	1.003	492
60 - 64	2.140	1.433	707	2.194	1.460	734
65 - 69	2.914	1.884	1.030	3.066	2.035	1.031
70 - 74	4.036	2.561	1.475	4.128	2.558	1.570
75 - 79	4.888	2.903	1.985	5.657	3.282	2.375
80 - 84	7.824	3.990	3.834	8.459	4.278	4.181
85 - 89	9.985	4.384	5.601	11.783	5.025	6.758
90+	10.141	3.736	6.405	12.686	4.785	7.901
Άγνωστη	6	5	1	0	0	0
Σύνολο	45.761	23.503	22.258	51.960	26.147	25.813

*Προσωρινά στοιχεία

Από την ανάλυση των στοιχείων ανά ηλικιακή ομάδα παρατηρείται ότι οι θάνατοι κατά την περίοδο των πρώτων δεκαεπτά (17) εβδομάδων του έτους 2022 ήταν περισσότεροι από αυτούς της αντίστοιχης περιόδου του έτους 2021, σε απόλυτες τιμές, κυρίως στις ηλικιακές ομάδες άνω των 90 (2.545 θάνατοι), 85 έως 89 (1.798), 75 έως 79 (769) και 80 έως 84 (635) ενώ λιγότεροι θάνατοι καταγράφηκαν κυρίως στις ηλικιακές ομάδες 30 έως 34 (16 θάνατοι) και 0 έως 4 (42 θάνατοι) (Πίνακας 4).

Γράφημα 6. Ετήσια μεταβολή θανάτων 2022*/2021*(%) ανά φύλο και Περιφέρεια μόνιμης διαμονής, 1^η - 17^η εβδομάδα

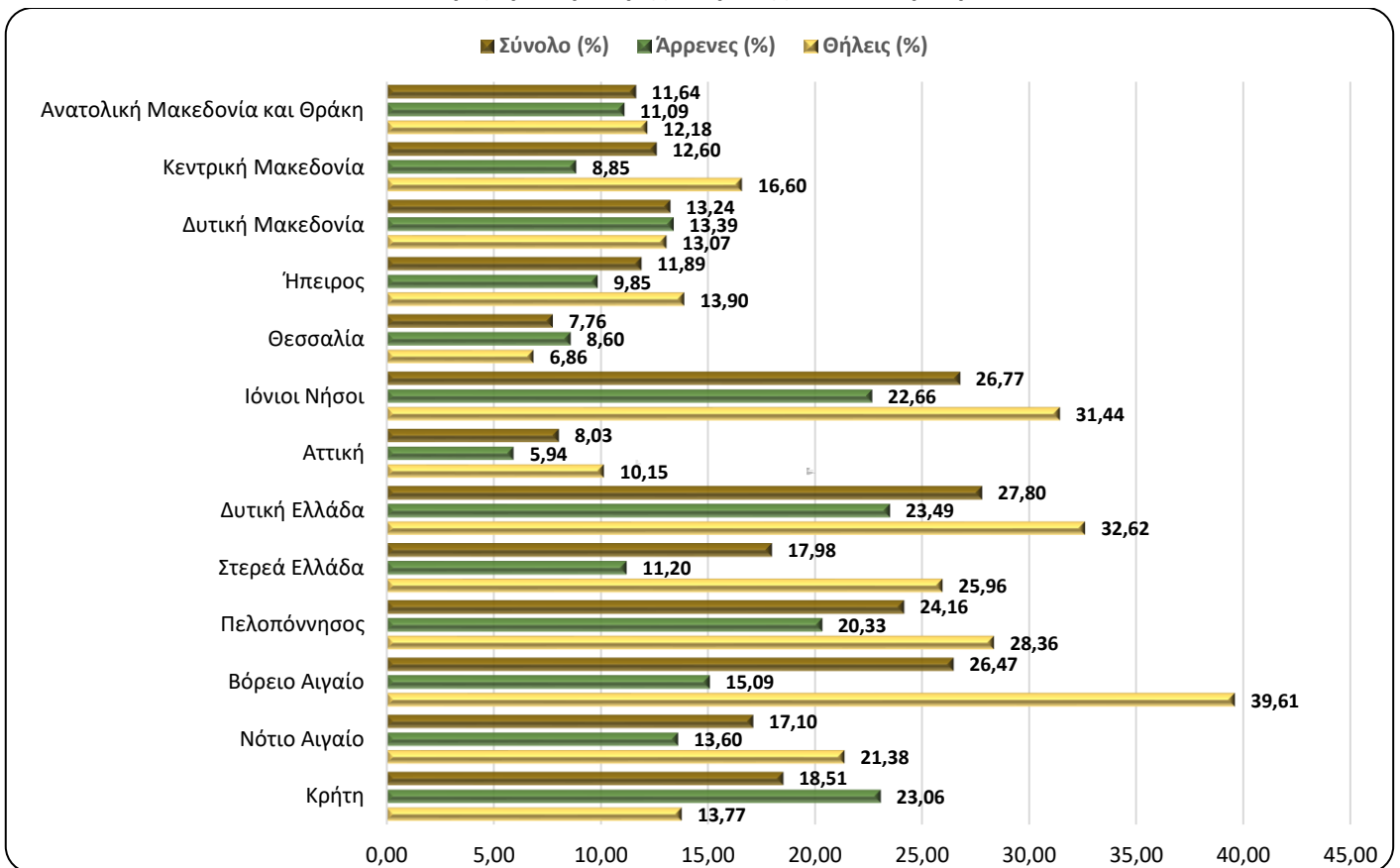

*Προσωρινά στοιχεία

Πίνακας 5. Ετήσια μεταβολή θανάτων 2022/2021 (%) ανά φύλο και Περιφέρεια μόνιμης διαμονής, 1^η - 17^η εβδομάδα

Περιφέρεια	2021*			2022*			Μεταβολή (%)		
	Σύνολο	Άρρενες	Θήλεις	Σύνολο	Άρρενες	Θήλεις	Σύνολο	Άρρενες	Θήλεις
Αν. Μακεδονία και Θράκη	2.681	1.334	1.347	2.993	1.482	1.511	11,64	11,09	12,18
Κεντρική Μακεδονία	8.257	4.269	3.988	9.297	4.647	4.650	12,60	8,85	16,60
Δυτική Μακεδονία	1.254	657	597	1.420	745	675	13,24	13,39	13,07
Ήπειρος	1.472	731	741	1.647	803	844	11,89	9,85	13,90
Θεσσαλία	3.429	1.768	1.661	3.695	1.920	1.775	7,76	8,60	6,86
Ιόνιοι Νήσοι	863	459	404	1.094	563	531	26,77	22,66	31,44
Αττική	15.893	7.983	7.910	17.170	8.457	8.713	8,03	5,94	10,15
Δυτική Ελλάδα	2.853	1.507	1.346	3.646	1.861	1.785	27,80	23,49	32,62
Στερεά Ελλάδα	2.442	1.321	1.121	2.881	1.469	1.412	17,98	11,20	25,96
Πελοπόννησος	2.575	1.348	1.227	3.197	1.622	1.575	24,16	20,33	28,36
Βόρειο Αιγαίο	767	411	356	970	473	497	26,47	15,09	39,61
Νότιο Αιγαίο	1.029	566	463	1.205	643	562	17,10	13,60	21,38
Κρήτη	2.221	1.132	1.089	2.632	1.393	1.239	18,51	23,06	13,77
Αγνώστου διαμονής	25	17	8	113	69	44	352,00	305,88	450,00
Σύνολο	45.761	23.503	22.258	51.960	26.147	25.813	13,55	11,25	15,97
Κάτοικοι εξωτερικού	73	48	25	31	17	14	-57,53	-64,58	-44,00

*Προσωρινά στοιχεία

Από την ανάλυση των στοιχείων κατά Περιφέρεια μόνιμης διαμονής του θανάτου, παρατηρείται ότι οι θάνατοι κατά την περίοδο των πρώτων δεκαεπτά (17) εβδομάδων του έτους 2022 παρουσιάζουν αύξηση και στις δεκατρείς (13) Περιφέρειες της Χώρας σε σχέση με τους θανάτους της αντίστοιχης περιόδου του έτους 2021. Η μεγαλύτερη αύξηση, σε απόλυτες τιμές, παρουσιάζεται στις Περιφέρειες Αττικής, Κεντρικής Μακεδονίας και Δυτικής Ελλάδας κατά 1.277, 1.040 και 793 θανάτους αντίστοιχα (Γράφημα 6, Πίνακας 5).

ΕΠΕΞΗΓΗΜΑΤΙΚΕΣ ΣΗΜΕΙΩΣΕΙΣ

Φυσική Κίνηση Πληθυσμού Εβδομαδιαία στοιχεία θανάτων	Για τις ανάγκες της έρευνας Φυσικής Κίνησης Πληθυσμού (ΦΚΠ) λαμβάνονται στοιχεία από τα Ληξιαρχεία όλων των Δημοτικών Αρχών. Τα στοιχεία που παρουσιάζονται στο παρόν Δελτίο Τύπου, αφορούν στην εξέλιξη των θανάτων σε εβδομαδιαία βάση, σύμφωνα με το διεθνές πρότυπο ημερομηνιών ISO 8601. Πρόκειται για έκτακτη επεξεργασία των στοιχείων θανάτων, προκειμένου να αποτυπωθεί η εξέλιξη των θανάτων κατά την περίοδο της πανδημίας Covid-19.
Περίοδοι Αναφοράς	2021: 4/1/2021 - 2/5/2021 2022: 3/1/2022 - 1/5/2022
Νομικό πλαίσιο	Νόμος 344/76 «Περί ληξιαρχικών πράξεων» που καθορίζει τις υποχρεώσεις των ληξιάρχων στη συλλογή και εν συνεχεία διαβίβαση των στοιχείων και Νόμος 3832/2010 «Ελληνικό Στατιστικό Σύστημα, Σύσταση Ελληνικής Στατιστικής Αρχής (ΕΛΣΤΑΤ) ως Ανεξάρτητης Αρχής», όπως ισχύει.
Κάλυψη	Η έρευνα είναι απογραφική και περιλαμβάνει το σύνολο των θανάτων που αφορούν σε κατοίκους που διαμένουν μόνιμα στην Ελλάδα.
Ορισμοί	Καταγράφονται όλοι οι θάνατοι που αφορούν σε κατοίκους που διαμένουν μόνιμα στην Ελλάδα, ανεξάρτητα από την αιτία θανάτου. Επίσης, καταγράφονται και οι κάτοικοι του εξωτερικού που βρέθηκαν στην Ελλάδα για διάφορους λόγους και απεβίωσαν, χωρίς να προσμετρούνται στο σύνολο. Θάνατοι μεταναστών-προσφύγων που συμβαίνουν στην προσπάθεια προσέγγισης Ελληνικών νησιών από τις Τουρκικές ακτές (πνιγμοί) δεν περιλαμβάνονται. Οι αιτίες θανάτου ορίζονται σύμφωνα με τη Διεθνή Στατιστική Ταξινόμηση Νόσων και Συναφών Προβλημάτων Υγείας (ICD-10) και βασικές κατηγορίες είναι τα Νοσήματα του κυκλοφορικού συστήματος, τα Νοσήματα του αναπνευστικού συστήματος, τα Νεοπλασμάτα, τα Λοιμώδη και παρασιτικά νοσήματα, Βίαιοι θάνατοι και άλλες αιτίες, περιλαμβανομένης και της αιτίας από Covid-19.
Μεθοδολογία	Τα στοιχεία των θανάτων και της Φυσικής Κίνησης Πληθυσμού ελέγχονται ποιοτικά, επεξεργάζονται και πινακοποιούνται.
Γεωγραφική ταξινόμηση	Η γεωγραφική ταξινόμηση βασίζεται στην Ονοματολογία των Εδαφικών Στατιστικών Μονάδων (NUTS). Τα στοιχεία δημοσιεύονται σε επίπεδο Χώρας και Περιφέρειας (NUTS2).

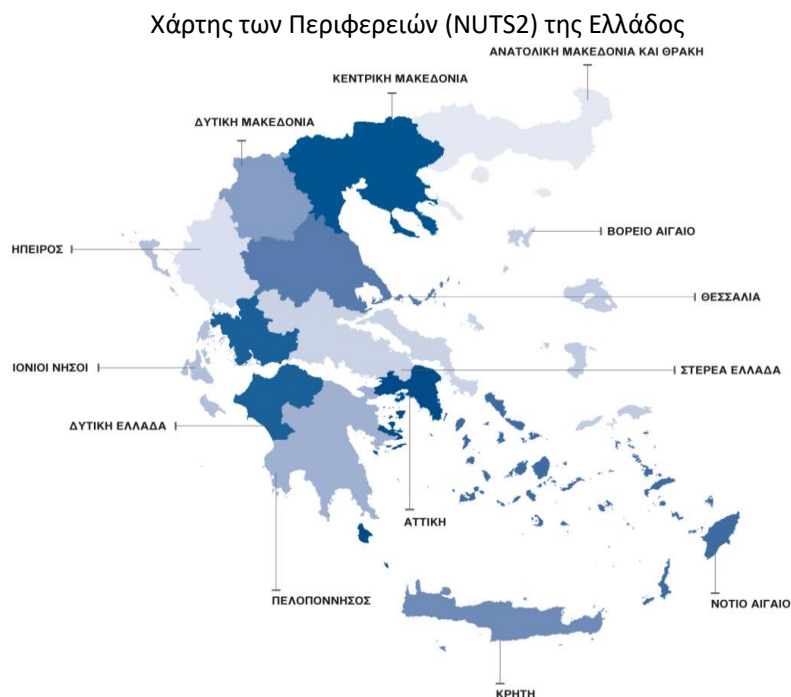

**Διεθνές πρότυπο
ημερομηνιών**

Σύμφωνα με το διεθνές πρότυπο ημερομηνιών ISO8601 οι πρώτες δεκαεπτά (17) εβδομάδες για τα έτη 2021 και 2022 ορίζονται ως εξής:

ΕΒΔΟΜΑΔΑ	2021	2022
1 ^η	4/1/2021 - 10/1/2021	03/01/2022 - 9/1/2022
2 ^η	11/1/2021 - 17/1/2021	10/01/2022 - 16/1/2022
3 ^η	18/1/2021 - 24/1/2021	17/01/2022 - 23/1/2022
4 ^η	25/1/2021 - 31/1/2021	24/01/2022 - 30/1/2022
5 ^η	1/2/2021 - 7/2/2021	31/01/2022 - 6/2/2022
6 ^η	8/2/2021 - 14/2/2021	7/2/2022 - 13/2/2022
7 ^η	15/2/2021 - 21/2/2021	14/2/2022 - 20/2/2022
8 ^η	22/2/2021 - 28/2/2021	21/2/2022 - 27/2/2022
9 ^η	1/3/2021 - 7/3/2021	28/2/2022 - 6/3/2022
10 ^η	8/3/2021 - 14/3/2021	7/3/2022 - 13/3/2022
11 ^η	15/3/2021 - 21/3/2021	14/3/2022 - 20/3/2022
12 ^η	22/3/2021 - 28/3/2021	21/3/2022 - 27/3/2022
13 ^η	29/3/2021 - 4/4/2021	28/3/2022 - 3/4/2022
14 ^η	5/4/2021 - 11/4/2021	4/4/2022 - 10/4/2022
15 ^η	12/4/2021 - 18/4/2021	11/4/2022 - 17/4/2022
16 ^η	19/4/2021 - 25/4/2021	18/4/2022 - 24/4/2022
17 ^η	26/4/2021 - 2/5/2021	25/4/2022 - 1/5/2022

Παραπομπές

Περισσότερες πληροφορίες σχετικά με τους θανάτους και τη Φυσική Κίνηση Πληθυσμού μπορούν να αναζητηθούν στην ιστοσελίδα της ΕΛΣΤΑΤ <http://www.statistics.gr>, στο σύνδεσμο «Στατιστικές, Πληθυσμός και Κοινωνικές Συνθήκες, Δημογραφία».