



## ΔΕΛΤΙΟ ΤΥΠΟΥ

### ΔΕΙΚΤΗΣ ΤΙΜΩΝ ΕΙΣΑΓΩΓΩΝ ΣΤΗ ΒΙΟΜΗΧΑΝΙΑ: Σεπτέμβριος 2021, ετήσια αύξηση 26,0%

Ο Γενικός Δείκτης Τιμών Εισαγωγών στη Βιομηχανία, με έτος βάσης 2015=100,0 και μήνα αναφοράς τον Σεπτέμβριο 2021, σε σύγκριση με τον αντίστοιχο δείκτη Σεπτεμβρίου 2020, παρουσίασε αύξηση 26,0% έναντι μείωσης 11,4% που σημειώθηκε κατά τη σύγκριση των αντίστοιχων δεικτών του έτους 2020 με το 2019 (Πίνακας 1.Ι).

Ο Γενικός Δείκτης κατά τον μήνα Σεπτέμβριο 2021, σε σύγκριση με τον δείκτη Αυγούστου 2021, παρουσίασε αύξηση 3,1% έναντι μείωσης 2,9% που σημειώθηκε κατά την αντίστοιχη σύγκριση των δεικτών του έτους 2020 (Πίνακας 1.ΙΙ).

Ο μέσος Γενικός Δείκτης του δωδεκαμήνου Οκτωβρίου 2020 - Σεπτεμβρίου 2021, σε σύγκριση με τον μέσο Γενικό Δείκτη του δωδεκαμήνου Οκτωβρίου 2019 - Σεπτεμβρίου 2020, παρουσίασε αύξηση 9,7% έναντι μείωσης 6,9% που σημειώθηκε κατά την αντίστοιχη σύγκριση των προηγούμενων δωδεκαμήνων (Πίνακας 4).

Η χρονοσειρά των Δεικτών Τιμών Εισαγωγών στη Βιομηχανία είναι διαθέσιμη στην ιστοσελίδα της ΕΛΣΤΑΤ:

<http://www.statistics.gr/el/statistics/-/publication/DKT18/->

Εξέλιξη ετήσιων μεταβολών (%)  
Δείκτη Τιμών Εισαγωγών στη Βιομηχανία (2015=100,0)

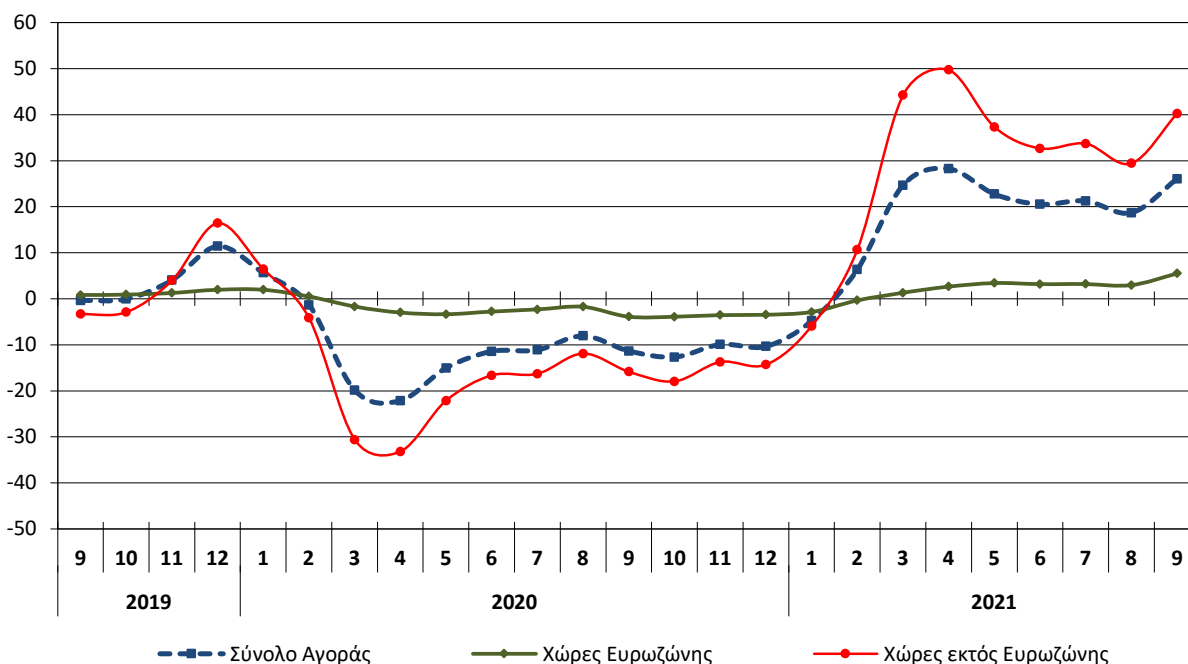

#### Πληροφορίες για μεθοδολογικά θέματα:

Δ/νση Στατιστικών Επιχειρήσεων  
Τμήμα Δεικτών Μεταποίησης - Κατασκευών και Βιομηχανικών Προϊόντων  
Η Προϊσταμένη του Τμήματος: Αικατερίνη Διαμαντάκη  
Τηλ: 213 135 2056  
[E-mail: a.diamantaki@statistics.gr](mailto:a.diamantaki@statistics.gr)

#### Πληροφορίες για παροχή δεδομένων:

Τηλ: 213 135 2022, 2308, 2310  
[E-mail: data.dissem@statistics.gr](mailto:data.dissem@statistics.gr)

## 1. Ανάλυση ετήσιων μεταβολών, μηνός Σεπτεμβρίου 2021, σε σύγκριση με τον Σεπτέμβριο 2020

Η αύξηση του Γενικού Δείκτη Τιμών Εισαγωγών κατά 26,0%, τον μήνα Σεπτέμβριο 2021, σε σύγκριση με τον αντίστοιχο δείκτη του Σεπτεμβρίου 2020, οφείλεται:

α. Στην αύξηση του Δείκτη Τιμών Εισαγωγών από Χώρες εκτός Ευρωζώνης κατά 40,2% (Πίνακας 3.Ι).

β. Στην αύξηση του Δείκτη Τιμών Εισαγωγών από Χώρες Ευρωζώνης κατά 5,5% (Πίνακας 2.Ι).

Στην αύξηση του Γενικού Δείκτη Τιμών Εισαγωγών (σύνολο αγοράς) κατά 26,0% συνέβαλαν κυρίως οι μεταβολές των δεικτών των διψήφιων κλάδων της ταξινόμησης NACE Αναθ. 2, ως εξής:

Κωδικός	Κλάδος	Μεταβολή %
19	Παραγωγή οπτάνθρακα και προϊόντων διύλισης πετρελαίου	86,4
06	Άντληση αργού πετρελαίου και φυσικού αερίου	78,3
24	Παραγωγή βασικών μετάλλων	26,8
20	Παραγωγή χημικών ουσιών και προϊόντων	8,5
21	Παραγωγή βασικών φαρμακευτικών προϊόντων και φαρμακευτικών σκευασμάτων	6,8
13	Παραγωγή κλωστοϋφαντουργικών υλών	4,4
35	Παροχή ηλεκτρικού ρεύματος, φυσικού αερίου, ατμού και κλιματισμού	3,5
27	Κατασκευή ηλεκτρολογικού εξοπλισμού	3,3
29	Κατασκευή μηχανοκίνητων οχημάτων, ρυμουλκούμενων και ημιρυμουλκούμενων οχημάτων	2,7
10	Βιομηχανία τροφίμων	2,1
28	Κατασκευή μηχανημάτων και ειδών εξοπλισμού π.δ.κ.α.	1,6
26	Κατασκευή ηλεκτρονικών υπολογιστών, ηλεκτρονικών και οπτικών προϊόντων	-3,3

## 2. Ανάλυση μηνιαίων μεταβολών, μηνός Σεπτεμβρίου 2021, σε σύγκριση με τον Αύγουστο 2021

Η αύξηση του Γενικού Δείκτη Τιμών Εισαγωγών κατά 3,1%, τον μήνα Σεπτέμβριο 2021, σε σύγκριση με τον αντίστοιχο δείκτη του Αυγούστου 2021, οφείλεται:

α. Στην αύξηση του Δείκτη Τιμών Εισαγωγών από Χώρες εκτός Ευρωζώνης κατά 4,6% (Πίνακας 3.ΙΙ).

β. Στην αύξηση του Δείκτη Τιμών Εισαγωγών από Χώρες Ευρωζώνης κατά 0,3% (Πίνακας 2.ΙΙ).

Στην αύξηση του Γενικού Δείκτη Τιμών Εισαγωγών (σύνολο αγοράς) κατά 3,1%, συνέβαλαν κυρίως οι μεταβολές των δεικτών των διψήφιων κλάδων της ταξινόμησης NACE Αναθ. 2, ως εξής:

Κωδικός	Κλάδος	Μεταβολή %
19	Παραγωγή οπτάνθρακα και προϊόντων διύλισης πετρελαίου	8,5
06	Άντληση αργού πετρελαίου και φυσικού αερίου	7,9
13	Παραγωγή κλωστοϋφαντουργικών υλών	1,6
29	Κατασκευή μηχανοκίνητων οχημάτων, ρυμουλκούμενων και ημιρυμουλκούμενων οχημάτων	1,6
28	Κατασκευή μηχανημάτων και ειδών εξοπλισμού π.δ.κ.α.	0,6
24	Παραγωγή βασικών μετάλλων	0,5
17	Χαρτοποιία και κατασκευή χάρτινων προϊόντων	0,4
20	Παραγωγή χημικών ουσιών και προϊόντων	0,3
10	Βιομηχανία τροφίμων	-0,5
26	Κατασκευή ηλεκτρονικών υπολογιστών, ηλεκτρονικών και οπτικών προϊόντων	-1,2
11	Ποτοποιία	-3,3
35	Παροχή ηλεκτρικού ρεύματος, φυσικού αερίου, ατμού και κλιματισμού	-4,6

**Πίνακας 1. Δείκτης Τιμών Εισαγωγών: Σύνολο Αγοράς**

Έτος βάσης: 2015=100,0

**I. Ετήσιες μεταβολές**

Κωδικοί	Κύριες ομάδες βιομηχανικών κλάδων	Συντελεστής στάθμισης (%)	Σεπτέμβριος			Μεταβολή (%)	
			2021	2020	2019	2021/2020	2020/2019
20	Γενικός Δείκτης	100,00	125,63	99,68	112,45	26,0	-11,4
40	Ενδιάμεσα Αγαθά	24,60	107,77	98,39	100,56	9,5	-2,2
50	Κεφαλαιουχικά Αγαθά	15,33	101,54	101,89	100,66	-0,3	1,2
60	Διαρκή Καταναλωτικά Αγαθά	3,09	101,06	100,04	99,40	1,0	0,6
70	Μη Διαρκή Καταναλωτικά Αγαθά	27,64	98,41	96,07	99,34	2,4	-3,3
90	Ενέργεια	29,34	181,42	102,98	142,29	76,2	-27,6

**II. Μηνιαίες μεταβολές**

Κωδικοί	Κύριες ομάδες βιομηχανικών κλάδων	Συντελεστής στάθμισης (%)	Σεπτέμβριος	Αύγουστος	Μεταβολή (%)	Σεπτέμβριος	Αύγουστος	Μεταβολή (%)
			2021	2021		2020	2020	
20	Γενικός Δείκτης	100,00	125,63	121,85	3,1	99,68	102,66	-2,9
40	Ενδιάμεσα Αγαθά	24,60	107,77	107,40	0,3	98,39	98,23	0,2
50	Κεφαλαιουχικά Αγαθά	15,33	101,54	101,47	0,1	101,89	100,82	1,1
60	Διαρκή Καταναλωτικά Αγαθά	3,09	101,06	101,08	0,0	100,04	99,87	0,2
70	Μη Διαρκή Καταναλωτικά Αγαθά	27,64	98,41	98,64	-0,2	96,07	99,12	-3,1
90	Ενέργεια	29,34	181,42	168,64	7,6	102,98	110,97	-7,2

Σημείωση: Οι δείκτες δημοσιεύονται με στρογγυλοποίηση δύο δεκαδικών ψηφίων και οι ποσοστιαίες μεταβολές με στρογγυλοποίηση ενός δεκαδικού ψηφίου.

**Πίνακας 2. Δείκτης Τιμών Εισαγωγών: Χώρες Ευρωζώνης**

Έτος βάσης: 2015=100,0

**I. Ετήσιες μεταβολές**

Κωδικοί	Κύριες ομάδες βιομηχανικών κλάδων	Συντελεστής στάθμισης (%)	Σεπτέμβριος			Μεταβολή (%)	
			2021	2020	2019	2021/2020	2020/2019
20	Γενικός Δείκτης	41,71	103,04	97,68	101,65	5,5	-3,9
40	Ενδιάμεσα Αγαθά	12,14	105,33	99,08	100,81	6,3	-1,7
50	Κεφαλαιουχικά Αγαθά	8,73	100,71	101,08	101,41	-0,4	-0,3
60	Διαρκή Καταναλωτικά Αγαθά	1,50	101,70	101,60	101,43	0,1	0,2
70	Μη Διαρκή Καταναλωτικά Αγαθά	17,68	97,42	94,91	99,64	2,6	-4,7
90	Ενέργεια	1,66	159,38	95,60	130,58	66,7	-26,8

**II. Μηνιαίες μεταβολές**

Κωδικοί	Κύριες ομάδες βιομηχανικών κλάδων	Συντελεστής στάθμισης (%)	Σεπτέμβριος	Αύγουστος	Μεταβολή (%)	Σεπτέμβριος	Αύγουστος	Μεταβολή (%)
			2021	2021		2020	2020	
20	Γενικός Δείκτης	41,71	103,04	102,68	0,3	97,68	99,75	-2,1
40	Ενδιάμεσα Αγαθά	12,14	105,33	105,01	0,3	99,08	99,22	-0,1
50	Κεφαλαιουχικά Αγαθά	8,73	100,71	100,17	0,5	101,08	100,68	0,4
60	Διαρκή Καταναλωτικά Αγαθά	1,50	101,70	101,80	-0,1	101,60	101,41	0,2
70	Μη Διαρκή Καταναλωτικά Αγαθά	17,68	97,42	97,91	-0,5	94,91	99,56	-4,7
90	Ενέργεια	1,66	159,38	150,36	6,0	95,60	99,26	-3,7

Σημείωση: Οι δείκτες δημοσιεύονται με στρογγυλοποίηση δύο δεκαδικών ψηφίων και οι ποσοστιαίες μεταβολές με στρογγυλοποίηση ενός δεκαδικού ψηφίου.

**Πίνακας 3. Δείκτης Τιμών Εισαγωγών: Χώρες εκτός Ευρωζώνης**

Έτος βάσης: 2015=100,0

**I. Ετήσιες μεταβολές**

Κωδικοί	Κύριες ομάδες βιομηχανικών κλάδων	Συντελεστής στάθμισης (%)	Σεπτέμβριος			Μεταβολή (%)	
			2021	2020	2019	2021/2020	2020/2019
20	Γενικός Δείκτης	58,29	141,80	101,11	120,17	40,2	-15,9
40	Ενδιάμεσα Αγαθά	12,46	110,15	97,72	100,31	12,7	-2,6
50	Κεφαλαιουχικά Αγαθά	6,60	102,63	102,97	99,66	-0,3	3,3
60	Διαρκή Καταναλωτικά Αγαθά	1,59	100,45	98,57	97,47	1,9	1,1
70	Μη Διαρκή Καταναλωτικά Αγαθά	9,96	100,17	98,13	98,80	2,1	-0,7
90	Ενέργεια	27,68	182,74	103,42	143,00	76,7	-27,7

**II. Μηνιαίες μεταβολές**

Κωδικοί	Κύριες ομάδες βιομηχανικών κλάδων	Συντελεστής στάθμισης (%)	Σεπτέμβριος	Αύγουστος	Μεταβολή (%)	Σεπτέμβριος	Αύγουστος	Μεταβολή (%)
			2021	2021		2020	2020	
20	Γενικός Δείκτης	58,29	141,80	135,56	4,6	101,11	104,75	-3,5
40	Ενδιάμεσα Αγαθά	12,46	110,15	109,73	0,4	97,72	97,27	0,5
50	Κεφαλαιουχικά Αγαθά	6,60	102,63	103,19	-0,5	102,97	101,01	1,9
60	Διαρκή Καταναλωτικά Αγαθά	1,59	100,45	100,39	0,1	98,57	98,40	0,2
70	Μη Διαρκή Καταναλωτικά Αγαθά	9,96	100,17	99,94	0,2	98,13	98,36	-0,2
90	Ενέργεια	27,68	182,74	169,74	7,7	103,42	111,67	-7,4

Σημείωση: Οι δείκτες δημοσιεύονται με στρογγυλοποίηση δύο δεκαδικών ψηφίων και οι ποσοστιαίες μεταβολές με στρογγυλοποίηση ενός δεκαδικού ψηφίου.

Πίνακας 4. Μεταβολές Δείκτη Τιμών Εισαγωγών στη Βιομηχανία

Έτος βάσης: 2015=100,0

Έτος και μήνας	Γενικός Δείκτης	Μηνιαίες μεταβολές (%)	Ετήσιες μεταβολές (%)	Μέσος δείκτης δωδεκαμήνου (κινητός μέσος)	Ετήσιες μεταβολές (%) μέσου δείκτη δωδεκαμήνου
<b>2019 :</b>					
1	107,43	2,1	-0,7	109,70	6,2
2	109,65	2,1	2,9	109,96	6,2
3	114,55	4,5	6,5	110,54	6,3
4	116,46	1,7	6,6	111,14	6,2
5	113,09	-2,9	1,9	111,31	5,6
6	113,30	0,2	1,4	111,44	4,7
7	114,66	1,2	3,1	111,73	4,2
8	111,66	-2,6	0,0	111,73	3,4
9	112,45	0,7	-0,4	111,70	2,6
10	112,67	0,2	-0,1	111,69	1,9
11	113,57	0,8	4,0	112,06	2,0
12	117,20	3,2	11,4	113,06	3,0
<b>Μέσος ετήσιος</b>	<b>113,06</b>				
<b>2020 :</b>					
1	113,48	-3,2	5,6	113,56	3,5
2	108,17	-4,7	-1,3	113,44	3,2
3	91,77	-15,2	-19,9	111,54	0,9
4	90,67	-1,2	-22,1	109,39	-1,6
5	96,05	5,9	-15,1	107,97	-3,0
6	100,35	4,5	-11,4	106,89	-4,1
7	101,91	1,6	-11,1	105,83	-5,3
8	102,66	0,7	-8,1	105,08	-6,0
9	99,68	-2,9	-11,4	104,02	-6,9
10	98,39	-1,3	-12,7	102,83	-7,9
11	102,30	4,0	-9,9	101,89	-9,1
12	105,05	2,7	-10,4	100,87	-10,8
<b>Μέσος ετήσιος</b>	<b>100,87</b>				
<b>2021 :</b>					
1	108,05	2,9	-4,8	100,42	-11,6
2	115,03	6,5	6,3	100,99	-11,0
3	114,38	-0,6	24,6	102,88	-7,8
4	116,27	1,7	28,2	105,01	-4,0
5	117,91	1,4	22,8	106,83	-1,1
6	120,93	2,6	20,5	108,55	1,5
7	123,56	2,2	21,2	110,35	4,3
8	121,85	-1,4	18,7	111,95	6,5
9	125,63	3,1	26,0	114,11	9,7

Σημείωση: Οι δείκτες δημοσιεύονται με στρογγυλοποίηση δύο δεκαδικών ψηφίων και οι ποσοστιαίες μεταβολές με στρογγυλοποίηση ενός δεκαδικού ψηφίου.

## ΜΕΘΟΔΟΛΟΓΙΚΕΣ ΣΗΜΕΙΩΣΕΙΣ

<b>Γενικά</b>	<p>Ο Δείκτης Τιμών Εισαγωγών στη Βιομηχανία, με τη σημερινή του μορφή, καταρτίζεται από τον Ιανουάριο 2005, οπότε και αντικατέστησε τον Δείκτη Τιμών Τελικών Προϊόντων Προέλευσης Εξωτερικού. Ο Δείκτης Τιμών Εισαγωγών στη Βιομηχανία αναθεωρήθηκε πρόσφατα με έτος βάσης 2015=100,0 και σε αυτό προσαρμόστηκαν οι προηγούμενες χρονολογικές σειρές.</p>
<b>Σκοπός του δείκτη</b>	<p>Σκοπός του δείκτη είναι η μέτρηση των μηνιαίων μεταβολών των τιμών των προϊόντων των τομέων ορυχείων και μεταλλείων, μεταποίησης και ενέργειας που εισάγονται από το εξωτερικό και μεταβιβάζονται, μέσω της αγοράς τους, σε μονάδες - επιχειρήσεις του εσωτερικού, ανεξάρτητα του κλάδου δραστηριοποίησης των μονάδων αυτών.</p>
<b>Χρησιμοποιούμενοι ορισμοί</b>	<p>Ο Δείκτης Τιμών Εισαγωγών στη Βιομηχανία είναι μηνιαίος δείκτης και αποτελεί σύνθεση των επί μέρους Δεικτών Τιμών Εισαγωγών από Χώρες Ευρωζώνης και Χώρες εκτός Ευρωζώνης, ανάλογα με τη διάκριση των χωρών προέλευσης των εισαγωγών.</p> <p>Οι τιμές των εισαγόμενων προϊόντων που συλλέγονται είναι τιμές CIF (Cost Insurance Freight) στα σύνορα της Χώρας, εξαιρουμένων όλων των δασμών και φόρων που επιβαρύνουν τις εισαγωγικές επιχειρήσεις. Περιλαμβάνουν, όμως, το κόστος μεταφοράς (ναύλος) και της ασφάλισης των προϊόντων που επιβαρύνουν την επιχείρηση για την εισαγωγή τους.</p> <p>Οι τιμές που επιλέγονται για την κατάρτιση του δείκτη συλλέγονται από μονάδες - επιχειρήσεις, οι οποίες ενεργούν ως εισαγωγείς των προϊόντων που έχουν επιλεγεί στο αρχικό στάδιο. Οι τιμές αναφέρονται, κυρίως, στις συναλλαγές μεταξύ μονάδων - επιχειρήσεων που είναι εγκατεστημένες στο εσωτερικό της Χώρας και ενεργούν ως εισαγωγείς προϊόντων και μονάδων - επιχειρήσεων εγκατεστημένων στο εξωτερικό που ενεργούν ως εξαγωγείς προϊόντων προς την Ελλάδα.</p>
<b>Νομικό πλαίσιο</b>	<p>Ο Δείκτης Τιμών Εισαγωγών στη Βιομηχανία καταρτίζεται στο πλαίσιο εφαρμογής του Κανονισμού (ΕΚ) του Συμβουλίου 1165/1998 "περί βραχυπρόθεσμων στατιστικών", όπως αυτός τροποποιήθηκε από τον Κανονισμό (ΕΚ) 1158/2005 του Ευρωπαϊκού Κοινοβουλίου και του Συμβουλίου. Επιπλέον, ο εν λόγω δείκτης καταρτίζεται στο πλαίσιο εφαρμογής του Κανονισμού (ΕΚ) 1893/2006 του Ευρωπαϊκού Κοινοβουλίου και του Συμβουλίου, του Κανονισμού (ΕΚ) 656/2007 της Επιτροπής, του Κανονισμού (ΕΚ) 451/2008 του Συμβουλίου, του Κανονισμού (ΕΕ) 2019/2152 του Ευρωπαϊκού Κοινοβουλίου και του Συμβουλίου σχετικά με τις ευρωπαϊκές στατιστικές για τις επιχειρήσεις, καθώς και του Εκτελεστικού Κανονισμού (ΕΕ) 2020/1197 της Επιτροπής για τη θέσπιση τεχνικών προδιαγραφών και ρυθμίσεων σύμφωνα με τον αναφερόμενο Κανονισμό (ΕΕ) 2019/2152.</p>
<b>Περίοδος αναφοράς</b>	<p>Μήνας.</p>
<b>Έτος βάσης</b>	<p>2015=100,0.</p>
<b>Αναθεώρηση</b>	<p>Ο Δείκτης Τιμών Εισαγωγών στη Βιομηχανία είναι δείκτης σταθερής βάσης. Η αναθεώρηση του δείκτη με το νέο έτος βάσης 2015=100,0 διενεργήθη στο πλαίσιο εφαρμογής του Κανονισμού (ΕΚ) του Συμβουλίου 1165/1998, σύμφωνα με τον οποίο οι βραχυχρόνιοι δείκτες αναθεωρούνται κάθε πέντε (5) χρόνια, με έτος βάσης που λήγει σε 0 ή 5.</p>
<b>Στατιστικές ταξινομήσεις</b>	<p>Σε επίπεδο κλάδων οικονομικών δραστηριοτήτων, χρησιμοποιείται η στατιστική ταξινόμηση οικονομικών δραστηριοτήτων NACE Αναθ. 2 της ΕΕ (Κανονισμός 1893/2006), ενώ σε επίπεδο κύριων ομάδων βιομηχανικών κλάδων, η ομαδοποίηση των διψήφιδων και τριψήφιδων κλάδων της ταξινόμησης NACE Αναθ. 2 γίνεται σύμφωνα με τον Κανονισμό 656/2007 της Επιτροπής. Σε επίπεδο προϊόντων, χρησιμοποιείται η στατιστική ταξινόμηση CPA 2008 της ΕΕ (Κανονισμός 451/2008).</p>
<b>Γεωγραφική κάλυψη</b>	<p>Το σύνολο της Χώρας, με στοιχεία τιμών από την Αττική και άλλες 31 Περιφερειακές Ενότητες της Χώρας.</p>
<b>Κάλυψη κλάδων οικονομικών δραστηριοτήτων</b>	<p>Ο δείκτης καλύπτει τους τομείς ορυχείων και μεταλλείων, μεταποίησης, ηλεκτρικής ενέργειας και φυσικού αερίου, τις κύριες ομάδες βιομηχανικών κλάδων, όλα τα επίπεδα κλάδων οικονομικών δραστηριοτήτων, καθώς και τα εισαγόμενα προϊόντα.</p>
<b>Διενεργούμενη έρευνα</b>	<p>Οι τιμές συγκεντρώνονται από 880 περίπου επιχειρήσεις, ενώ ο συνολικός αριθμός παρατηρήσεων (τιμών) ανέρχεται στις 2.540. Πιο συγκεκριμένα, επιλέχθηκαν να παρακολουθούνται 297 κωδικοί προϊόντων που προέρχονται από Χώρες της Ευρωζώνης και 260 κωδικοί προϊόντων που προέρχονται από Χώρες εκτός Ευρωζώνης.</p>
<b>Συλλογή και επεξεργασία δεδομένων κατά την περίοδο της πανδημίας της νόσου του κορωνοϊού (COVID-19)</b>	<p>Η κατάρτιση των δεικτών βασίστηκε κυρίως σε στοιχεία συλλογής από τις επιχειρήσεις (μέσω email, τηλεφώνου) για τα τιμοληπτούμενα προϊόντα και στην περίπτωση διακοπής ή έλλειψης τιμών εφαρμόστηκε η μέθοδος «επανάληψης της τελευταίας διαθέσιμης τιμής». Άλλες επιλογές αντιμετώπισης της έλλειψης τιμών είναι οι διοικητικές και άλλες πηγές (δεδομένα από το διαδίκτυο, από τον τύπο) καθώς και η εφαρμογή μεθόδου εκτίμησης για τον υπολογισμό στοιχείων που λείπουν με χρήση της μέσης μηνιαίας μεταβολής των υπολοίπων πηγών τιμοληψίας σε επίπεδο προϊόντος ή των διαθέσιμων δεικτών τιμών στο αμέσως μεγαλύτερο αντίστοιχο συγκεντρωτικό επίπεδο. Για τον Σεπτέμβριο 2021 δεν παρατηρήθηκε αξιοσημείωτη αλλαγή στη συλλογή στοιχείων τιμών σε σχέση με προηγούμενους μήνες αναφοράς.</p>
<b>Δημοσίευση στοιχείων</b>	<p>Τα στοιχεία του Δείκτη Τιμών Εισαγωγών στη Βιομηχανία, με έτος βάσης 2015=100,0, δημοσιεύονται από τον Ιούλιο 2019, με πρώτο μήνα αναφοράς τον Μάιο 2019. Οι αναδρομικές χρονοσειρές του δείκτη διατίθενται από τον Ιανουάριο του 2000.</p>
<b>Παραπομπές</b>	<p>Περισσότερες πληροφορίες σχετικά με τη μεθοδολογία κατάρτισης και υπολογισμού του Δείκτη Τιμών Εισαγωγών στη Βιομηχανία, καθώς και στοιχεία χρονολογικών σειρών του δείκτη αυτού, διατίθενται στην ιστοσελίδα της ΕΛΣΤΑΤ: <a href="http://www.statistics.gr/el/statistics/-/publication/DKT18/">http://www.statistics.gr/el/statistics/-/publication/DKT18/</a></p>