



ΕΡΕΥΝΑ ΚΙΝΗΣΗΣ ΚΡΑΤΙΚΩΝ - ΔΗΜΟΤΙΚΩΝ ΘΕΑΤΡΩΝ ΚΑΙ ΟΡΧΗΣΤΡΩΝ, 2024

Η Ελληνική Στατιστική Αρχή (ΕΛΣΤΑΤ) ανακοινώνει τα στοιχεία της Έρευνας Κίνησης Κρατικών - Δημοτικών Θεάτρων και Ορχηστρών του θεατρικού έτους 2023-2024⁽¹⁾. Από τα αποτελέσματα της έρευνας για τη συγκεκριμένη χρονική περίοδο, παρατηρούνται τα εξής:

- Η δραστηριότητα των κρατικών - δημοτικών θεάτρων και ορχηστρών ανήλθε σε 2.756 έργα, σε 6.698 παραστάσεις και σε 2.891.185 θεατές, σημειώνοντας αύξηση κατά 22,3% στον αριθμό των έργων, κατά 27,8% στον αριθμό των παραστάσεων και κατά 21,2% στον αριθμό των θεατών σε σύγκριση με το θεατρικό έτος 2022-2023 (Πίνακας 1, Γράφημα 1).
- Κατά τη χειμερινή περίοδο, ο μεγαλύτερος αριθμός θεατών καταγράφηκε στις συναυλίες (313.005), στην κατηγορία «άλλο είδος» (205.285) και στο παιδικό θέατρο (204.255), ενώ κατά τη θερινή περίοδο, ο μεγαλύτερος αριθμός θεατών καταγράφηκε στις συναυλίες (559.054), στην κατηγορία «άλλο είδος» (206.897) και στο αρχαίο δράμα (200.233) (Πίνακας 2, Γράφημα 2).
- Οι συνολικές επιχορηγήσεις τις οποίες έλαβαν τα κρατικά και τα δημοτικά θέατρα και οι ορχήστρες, ανήλθαν σε 64.751.727 ευρώ, παρουσιάζοντας αύξηση κατά 3,2% σε σύγκριση με την αντίστοιχη χρονική περίοδο του 2023 (Πίνακας 3 και Γράφημα 3).

Στοιχεία σχετικά με τη δυναμικότητα των χώρων των κρατικών - δημοτικών θεάτρων και ορχηστρών για τα έτη 2022 έως και-2024, καθώς και για τους απασχολούμενους σε κρατικά δημοτικά θέατρα και ορχήστρες κατά το έτος 2024, παρουσιάζονται αναλυτικά στους Πίνακες 4 και 5 και στο Γράφημα 5.

Γράφημα 1: Κίνηση Κρατικών - Δημοτικών Θεάτρων και Ορχηστρών, 2015 έως και 2024

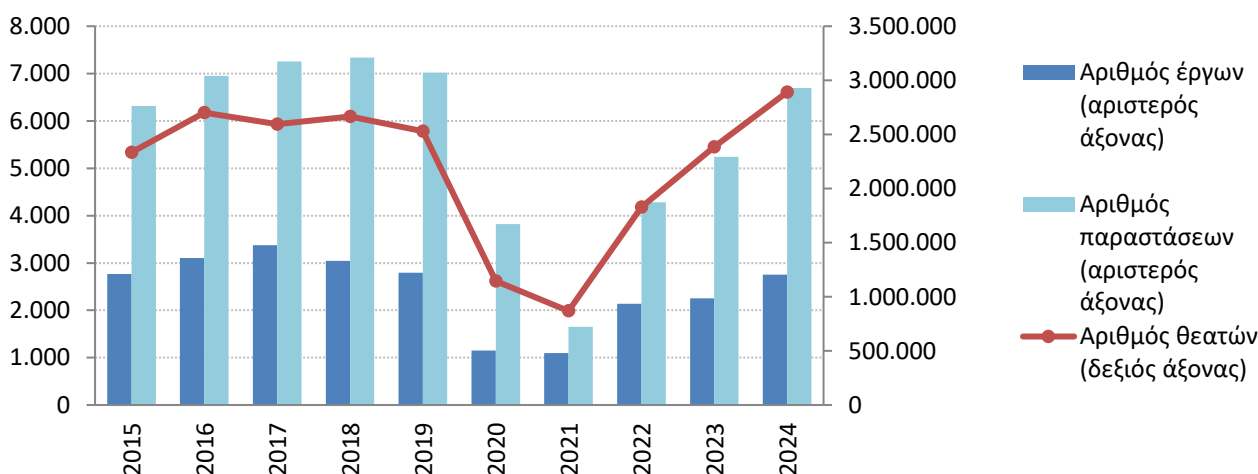

⁽¹⁾ Έτος αναφοράς των στοιχείων της έρευνας θεωρείται το θεατρικό έτος, το οποίο ξεκινά την 1η Οκτωβρίου του έτους t-1 και λήγει την 30^η Σεπτεμβρίου του επόμενου έτους (έτος t).

Πληροφορίες για μεθοδολογικά θέματα:

Διεύθυνση Τομεακών Στατιστικών
Τμήμα Στατιστικών Τουρισμού και Πολιτισμού
Προϊσταμένη του Τμήματος: Ελένη Παπαδοπούλου
Τηλ: 213 135 2168
e-mail: e.papadopoulou@statistics.gr

Πληροφορίες για παροχή δεδομένων:

Τηλ.: 213 135 2022, 2308, 2310, 2338
e-mail: data.dissem@statistics.gr

Πίνακας 1: Κίνηση Κρατικών - Δημοτικών Θεάτρων και Ορχηστρών, 2023 και 2024

	2023	2024	Μεταβολή (%) 2024/2023
Αριθμός έργων	2.254	2.756	22,3%
Αριθμός παραστάσεων	5.241	6.698	27,8%
Αριθμός θεατών	2.385.871	2.891.185	21,2%

Πίνακας 2: Κίνηση Κρατικών - Δημοτικών Θεάτρων και Ορχηστρών κατά είδος θεάματος και περίοδο, 2024

Είδος θεάματος	Χειμερινή περίοδος			Θερινή περίοδος		
	Αριθμός έργων	Αριθμός παραστάσεων	Αριθμός θεατών	Αριθμός έργων	Αριθμός παραστάσεων	Αριθμός θεατών
Δράμα αρχαίο	1	4	350	81	110	200.233
Θέατρο κλασικό	55	444	123.989	66	105	71.405
Δράμα κλασικό νεότερο	25	192	25.661	13	20	9.612
Επιθεώρηση	10	86	36.238	3	5	5.640
Κωμωδία ξένη	9	62	11.854	47	97	67.781
Κωμωδία ελληνική	51	240	62.527	59	205	81.946
Δράμα ξένο	27	336	42.767	30	69	29.993
Δράμα ελληνικό	50	579	83.494	29	59	22.083
Μπουλβάρ	3	3	422	2	6	703
Κομεντί	5	7	1.290	4	4	4.700
Μιούζικαλ	17	136	37.118	20	30	50.337
Όπερα	28	79	69.017	8	21	43.367
Οπερέτα	2	2	600	5	5	3.853
Μπαλέτο	18	77	85.461	25	41	37.317
Συναυλία	395	429	313.005	410	426	559.054
Χορός	39	66	35.915	109	175	66.590
Θέατρο παιδικό	123	1.181	204.255	150	185	90.426
Άλλο είδος	412	740	205.285	425	472	206.897
Σύνολο	1.270	4.663	1.339.248	1.486	2.035	1.551.937

Γράφημα 2: Κίνηση Κρατικών - Δημοτικών Θεάτρων και Ορχηστρών (αριθμός θεατών) κατά είδος θεάματος, 2024

α. Χειμερινή περίοδος

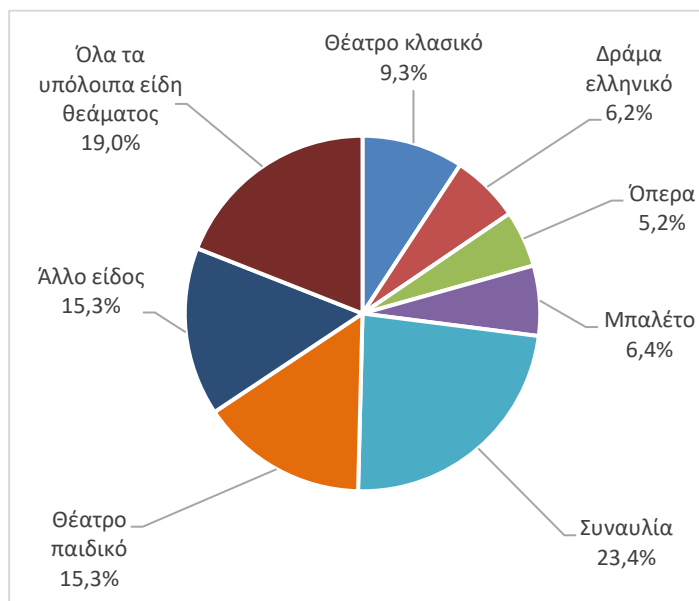

β. Θερινή περίοδος

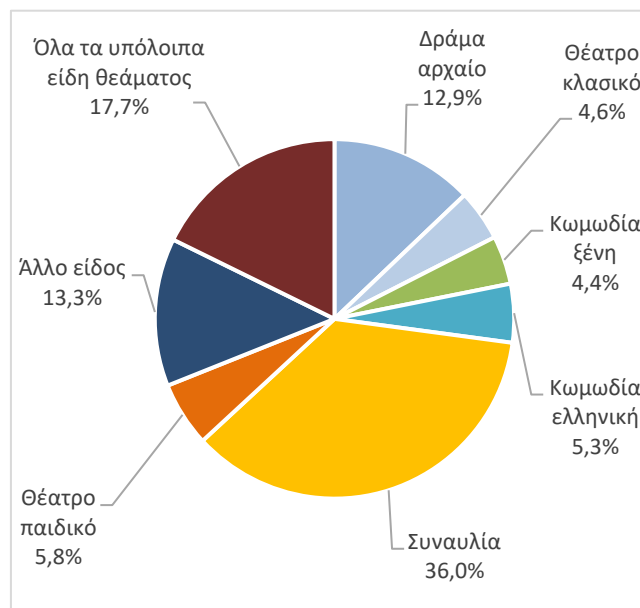

Πίνακας 3 και Γράφημα 3: Επιχορηγήσεις των Κρατικών - Δημοτικών Θεάτρων και Ορχηστρών, 2015 έως και 2024

Έτος	Επιχορηγήσεις (σε ευρώ)
2015	30.801.600
2016	35.788.267
2017	41.337.129
2018	54.053.581
2019	41.798.193
2020	49.574.886
2021	48.708.013
2022	46.867.131
2023	62.725.564
2024	64.751.727

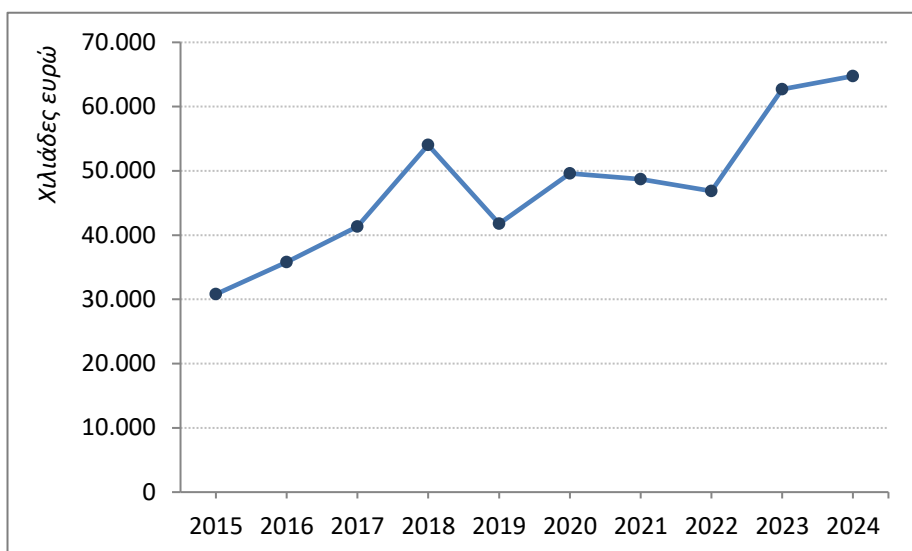

Πίνακας 4: Δυναμικότητα χώρων των Κρατικών - Δημοτικών Θεάτρων και Ορχηστρών κατά τα έτη 2022, 2023 και 2024

	2022	2023	2024
Αριθμός καθισμάτων	91.956	93.112	93.419
Εμβαδόν αιθουσών (m ²)	27.631	28.471	29.306
Εμβαδόν σκηνών (m ²)	18.063	18.286	15.621
Εμβαδόν καμαρινιών (m ²)	11.833	11.606	11.044
Εμβαδόν φουαγέ (m ²)	23.090	23.012	22.398

Πίνακας 5 και Γράφημα 5: Απασχολούμενοι στα Κρατικά, Δημοτικά θέατρα και Ορχήστρες, 2024

Καλλιτέχνες	1.604
Διοικητικό προσωπικό	498
Λοιποί (τεχνικοί, ταξιθέτριες κ.λπ.)	1.774
Σύνολο απασχολουμένων	3.876

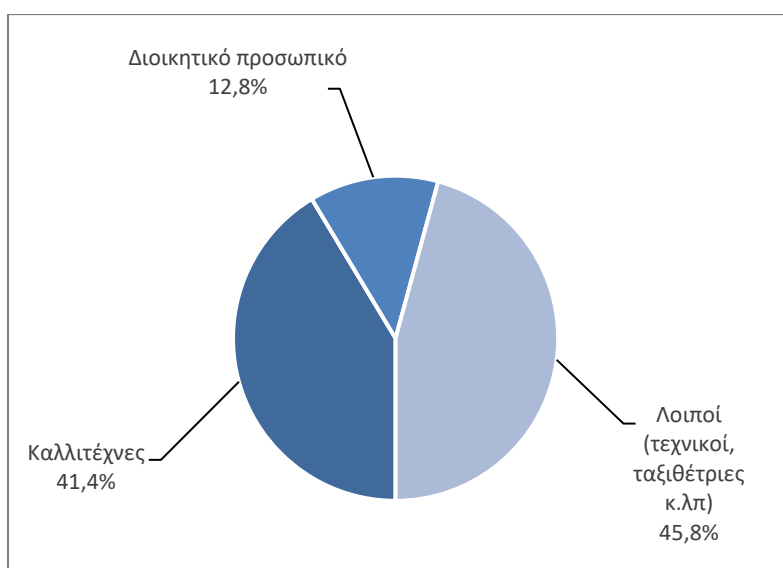

ΕΠΕΞΗΓΗΜΑΤΙΚΕΣ ΣΗΜΕΙΩΣΕΙΣ

Έρευνα Κίνησης Κρατικών - Δημοτικών Θεάτρων και Ορχηστρών	Η Έρευνα Κίνησης Κρατικών - Δημοτικών Θεάτρων και Ορχηστρών διενεργείται από το έτος 1970. Στην έρευνα συλλέγονται στοιχεία για τη δραστηριότητα και την κίνηση των Κρατικών - Δημοτικών Θεάτρων και Ορχηστρών, ανά είδος θεάματος (αρχαίο, κλασικό και νεότερο δράμα, κωμωδία, όπερα, συναυλία κ.λπ.). Τα στοιχεία αφορούν στον αριθμό των έργων, των παραστάσεων και των θεατών, τη δυναμικότητα των χώρων των θεάτρων, τους απασχολούμενους και τις επιχορηγήσεις.
Νομικό πλαίσιο	Ν. 3832/2010, όπως τροποποιήθηκε και ισχύει.
Περίοδος αναφοράς	Θεατρικό έτος, 1/10/2023 – 30/9/2024.
Μεθοδολογία	Η έρευνα είναι απογραφική και διενεργείται σε ετήσια βάση. Το έτος αναφοράς των στοιχείων της έρευνας αφορά στο θεατρικό έτος το οποίο ξεκινά την 1η Οκτωβρίου του έτους t-1 και τελειώνει την 30 ^η Σεπτεμβρίου του επόμενου έτους (έτος t). Τα στοιχεία συλλέγονται από τα κρατικά θέατρα της χώρας, τα Δημοτικά Περιφερειακά Θέατρα και Ορχήστρες και τα λοιπά Δημοτικά Θέατρα.
Παραπομπές	Περισσότερες πληροφορίες σχετικά με την έρευνα Κρατικών - Δημοτικών Θεάτρων και Ορχηστρών είναι διαθέσιμες στην ιστοσελίδα της ΕΛΣΤΑΤ (www.statistics.gr), στη θέση: http://www.statistics.gr/el/statistics/-/publication/SCI15/