



ΕΡΕΥΝΕΣ ΠΡΩΤΟΒΑΘΜΙΑΣ ΕΚΠΑΙΔΕΥΣΗΣ
(ΝΗΠΙΑΓΩΓΕΙΑ ΚΑΙ ΔΗΜΟΤΙΚΑ)
ΛΗΞΗΣ ΣΧΟΛΙΚΟΥ ΕΤΟΥΣ 2022/2023

Η Ελληνική Στατιστική Αρχή (ΕΛΣΤΑΤ) ανακοινώνει τα στοιχεία που αφορούν στις στατιστικές Πρωτοβάθμιας Εκπαίδευσης (Νηπιαγωγεία και Δημοτικά) του σχολικού έτους 2022/2023. Σύμφωνα με τα στοιχεία αυτά παρατηρείται ότι:

α) Οι **σχολικές μονάδες**, κατά το σχολικό έτος 2022/2023 σε σχέση με το 2021/2022, μειώθηκαν κατά 1,0% στα Νηπιαγωγεία και κατά 0,2% στα Δημοτικά (πίνακες 2 και 4 αντίστοιχα).

β) Το **διδασκτικό προσωπικό**, κατά το σχολικό έτος 2022/2023 σε σχέση με το 2021/2022, αυξήθηκε κατά 9,6% στα Νηπιαγωγεία και μειώθηκε κατά 5,5% στα Δημοτικά (πίνακες 2 και 4 αντίστοιχα).

γ) Οι **εγγεγραμμένοι μαθητές**, κατά το σχολικό έτος 2022/2023 σε σχέση με το 2021/2022, παρουσίασαν μείωση κατά 2,3% στα Νηπιαγωγεία και κατά 1,7% στα Δημοτικά (πίνακες 3 και 5 αντίστοιχα).

δ) Οι **αποφοιτήσαντες μαθητές**, κατά το σχολικό έτος 2022/2023 σε σχέση με το 2021/2022, παρουσίασαν μείωση κατά 4,8% στα Δημοτικά (πίνακας 6).

ε) Η **αναλογία του διδασκτικού προσωπικού προς τους μαθητές** για το σχολικό έτος 2022/2023 ήταν 1 εκπαιδευτικός για 8,2 μαθητές στα Νηπιαγωγεία και 1 εκπαιδευτικός για 8,4 μαθητές στα Δημοτικά, ενώ για το σχολικό έτος 2021/2022 οι αντίστοιχες αναλογίες ήταν 1 προς 9,2 και 1 προς 8,0 (πίνακες 2, 3, 4 και 5).

στ) Η **Περιφέρεια Αττικής** συγκέντρωσε το 35,9% του σχολικού πληθυσμού των νηπιαγωγείων και το 35,8% του σχολικού πληθυσμού των δημοτικών της Ελλάδας (γραφήματα 2 και 3 αντίστοιχα).

Πληροφορίες για μεθοδολογικά θέματα:

Δ/νση Τομεακών Στατιστικών
Τμήμα Στατιστικών Εκπαίδευσης & Αθλητισμού
Η Προϊσταμένη του Τμήματος: Δ. Αγγελοπούλου
Τηλ.: 213 135 2134
e-mail: d.angelopoulou@statistics.gr

Πληροφορίες για παροχή δεδομένων:

Τηλ. 213 135 2022, 213 135 2310
e-mail: data.dissem@statistics.gr

Στον πίνακα 1 και το γράφημα 1 απεικονίζεται η εξέλιξη του σχολικού πληθυσμού νηπιαγωγείων και δημοτικών από το σχολικό έτος 2013/2014 έως το σχολικό έτος 2022/2023.

Πίνακας 1

Εξέλιξη Σχολικού Πληθυσμού της Πρωτοβάθμιας Εκπαίδευσης 2013/2014 - 2022/2023

Σχολικό έτος	Αριθμός Μαθητών	
	Νηπιαγωγεία	Δημοτικά
2013/2014	160.994	625.165
2014/2015	162.781	640.001
2015/2016	155.243	642.707
2016/2017	151.804	645.250
2017/2018	151.225	639.037
2018/2019	154.744	631.700
2019/2020	164.716	621.298
2020/2021	175.108	606.400
2021/2022	177.372	584.032
2022/2023	173.350	574.047

Γράφημα 1

Εξέλιξη Σχολικού Πληθυσμού της Πρωτοβάθμιας Εκπαίδευσης 2013/2014 - 2022/2023

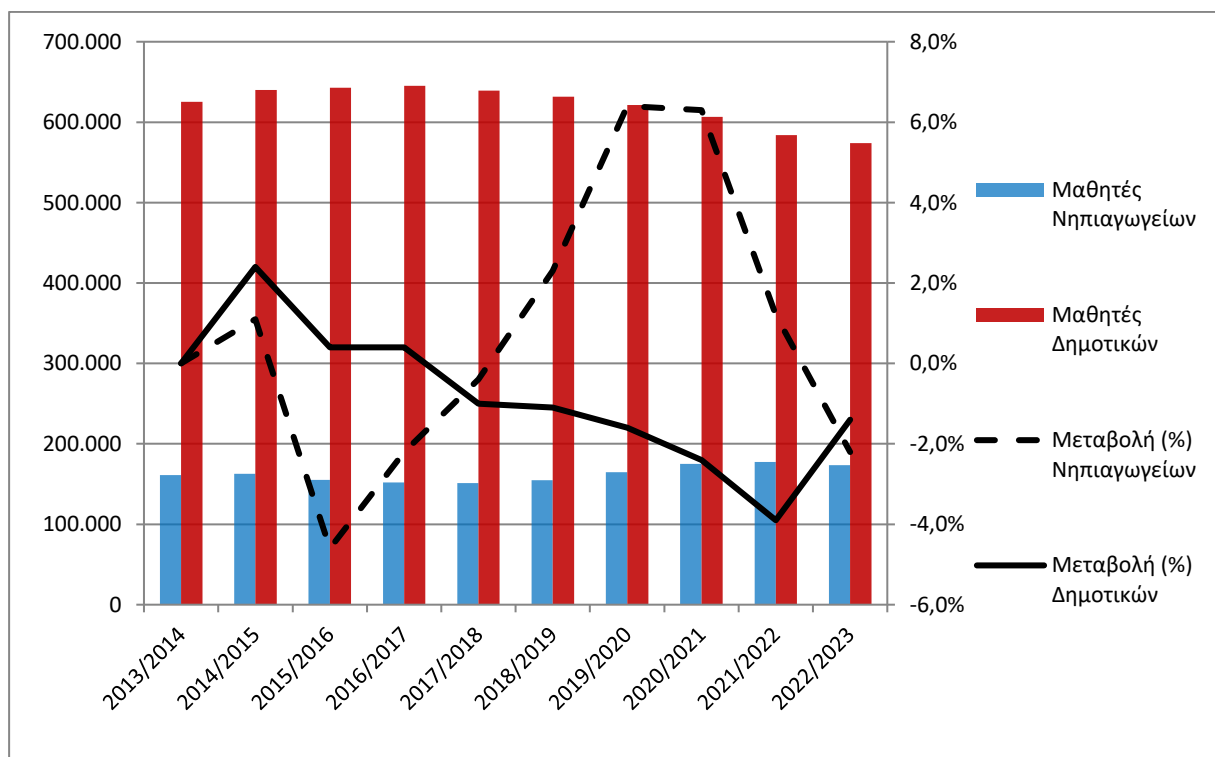

Α. ΝΗΠΙΑΓΩΓΕΙΑ

Στους πίνακες 2 και 3 παρουσιάζονται τα στοιχεία που αφορούν τον αριθμό των Νηπιαγωγείων, του διδακτικού προσωπικού και των εγγεγραμμένων μαθητών.

Πίνακας 2. Πλήθος σχολικών μονάδων και διδακτικό προσωπικό¹ κατά είδος Σχολικής Μονάδας και Περιφέρεια (Νηπιαγωγεία)

<i>Κατά Είδος Σχολικής Μονάδας</i>						
Σχολικές Μονάδες	Πλήθος σχολικών μονάδων			Διδακτικό προσωπικό		
	2021/22	2022/23	Μεταβολή (%)	2021/22	2022/23	Μεταβολή (%)
Δημόσιες	4.901	4.838	-1,3	17.488	19.188	9,7
Ιδιωτικές	817	820	0,4	1.721	1.867	8,5
ΣΥΝΟΛΟ	5.718	5.658	-1,0	19.209	21.055	9,6
<i>Κατά Περιφέρεια</i>						
Περιφέρεια	Πλήθος σχολικών μονάδων			Διδακτικό προσωπικό		
	2021/22	2022/23	Μεταβολή (%)	2021/22	2022/23	Μεταβολή (%)
Ανατολική Μακεδονία και Θράκη	315	311	-1,3	966	1.013	4,9
Κεντρική Μακεδονία	987	956	-3,1	3.202	3.460	8,1
Δυτική Μακεδονία	178	171	-3,9	491	523	6,5
Θεσσαλία	429	422	-1,6	1.165	1.238	6,3
Ήπειρος	204	203	-0,5	584	581	-0,5
Ιόνιοι Νήσοι	146	146	0,0	489	539	10,2
Δυτική Ελλάδα	396	391	-1,3	1.067	1.148	7,6
Στερεά Ελλάδα	309	307	-0,6	895	957	6,9
Πελοπόννησος	337	337	0,0	952	995	4,5
Αττική	1.599	1.602	0,2	6.348	7.254	14,3
Βόρειο Αιγαίο	150	146	-2,7	527	559	6,1
Νότιο Αιγαίο	230	228	-0,9	825	901	9,2
Κρήτη	438	438	0,0	1.698	1.887	11,1
ΣΥΝΟΛΟ	5.718	5.658	-1,0	19.209	21.055	9,6

¹ Στο διδακτικό προσωπικό περιλαμβάνονται και οι «απόντες». Απόντες θεωρούνται όσοι ανήκουν οργανικά στο σχολείο, αλλά απουσιάζουν για διάστημα μεγαλύτερο των 20 εργάσιμων ημερών (λόγω ασθένειας, τοκετού, μετεκπαίδευσης κλπ.) και έχει ζητηθεί η αντικατάστασή τους, καθώς και οι αποσπασμένοι στο Υπουργείο Παιδείας και Θρησκευμάτων, σε Διεύθυνση Πρωτοβάθμιας Εκπαίδευσης ή αλλού.

Πίνακας 3. Εγγεγραμμένοι μαθητές κατά είδος Σχολικής Μονάδας και Περιφέρεια (Νηπιαγωγεία)

Κατά Είδος Σχολικής Μονάδας									
Σχολικές Μονάδες	Σύνολο Ελλάδος			Άρρενες			Θήλεις		
	2021/22	2022/23	Μεταβολή (%)	2021/22	2022/23	Μεταβολή (%)	2021/22	2022/23	Μεταβολή (%)
Δημόσιες	153.108	148.968	-2,7	79.109	77.052	-2,6	73.999	71.916	-2,8
Ιδιωτικές	24.264	24.382	0,5	12.626	12.793	1,3	11.638	11.589	-0,4
ΣΥΝΟΛΟ	177.372	173.350	-2,3	91.735	89.845	-2,1	85.637	83.505	-2,5
Κατά Περιφέρεια									
Περιφέρεια	Σύνολο Ελλάδος			Άρρενες			Θήλεις		
	2021/22	2022/23	Μεταβολή (%)	2021/22	2022/23	Μεταβολή (%)	2021/22	2022/23	Μεταβολή (%)
Ανατολική Μακεδονία και Θράκη	9.462	9.366	-1,0	4.938	4.874	-1,3	4.524	4.492	-0,7
Κεντρική Μακεδονία	29.338	28.464	-3,0	15.222	14.668	-3,6	14.116	13.796	-2,3
Δυτική Μακεδονία	3.854	3.725	-3,3	1.945	1.930	-0,8	1.909	1.795	-6,0
Θεσσαλία	11.159	10.869	-2,6	5.767	5.702	-1,1	5.392	5.167	-4,2
Ήπειρος	4.798	4.574	-4,7	2.477	2.327	-6,1	2.321	2.247	-3,2
Ιόνιοι Νήσοι	3.868	3.861	-0,2	2.051	1.989	-3,0	1.817	1.872	3,0
Δυτική Ελλάδα	10.596	10.451	-1,4	5.470	5.388	-1,5	5.126	5.063	-1,2
Στερεά Ελλάδα	8.001	7.810	-2,4	4.182	4.063	-2,8	3.819	3.747	-1,9
Πελοπόννησος	8.759	8.566	-2,2	4.514	4.451	-1,4	4.245	4.115	-3,1
Αττική	63.685	62.276	-2,2	32.740	32.192	-1,7	30.945	30.084	-2,8
Βόρειο Αιγαίο	3.443	3.291	-4,4	1.798	1.712	-4,8	1.645	1.579	-4,0
Νότιο Αιγαίο	7.331	7.207	-1,7	3.833	3.793	-1,0	3.498	3.414	-2,4
Κρήτη	13.078	12.890	-1,4	6.798	6.756	-0,6	6.280	6.134	-2,3
ΣΥΝΟΛΟ	177.372	173.350	-2,3	91.735	89.845	-2,1	85.637	83.505	-2,5

Γράφημα 2
Ποσοστιαία κατανομή των εγγεγραμμένων μαθητών στα Νηπιαγωγεία, ανά Περιφέρεια, 2022/2023

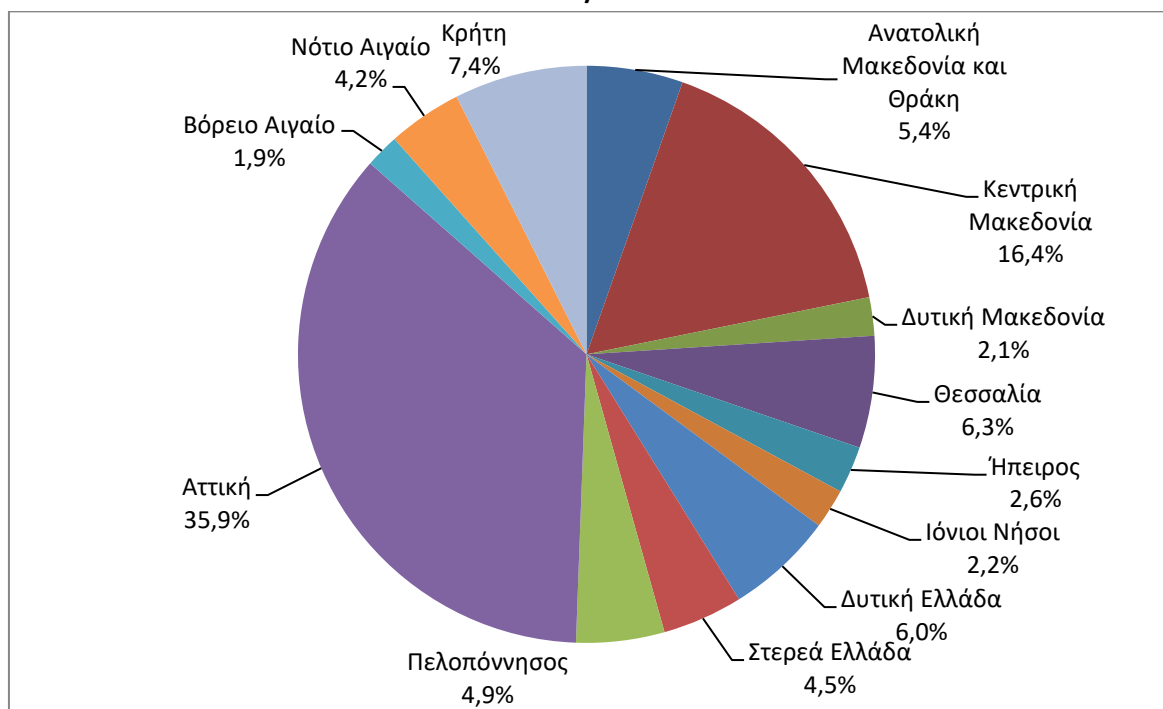

B. ΔΗΜΟΤΙΚΑ

Στους πίνακες 4, 5 και 6 παρουσιάζονται τα στοιχεία που αφορούν τον αριθμό των Δημοτικών, του διδακτικού προσωπικού, των εγγεγραμμένων μαθητών και των αποφοίτων.

Πίνακας 4. Πλήθος σχολικών μονάδων και διδακτικό προσωπικό² κατά είδος Σχολικής Μονάδας και Περιφέρεια (Δημοτικά)

<i>Κατά Είδος Σχολικής Μονάδας</i>						
Σχολικές Μονάδες	Πλήθος σχολικών μονάδων			Διδακτικό προσωπικό		
	2021/22	2022/23	Μεταβολή (%)	2021/22	2022/23	Μεταβολή (%)
Δημόσιες	4.202	4.193	-0,2	68.928	64.789	-6,0
Ιδιωτικές	159	161	1,3	3.629	3.800	4,7
ΣΥΝΟΛΟ	4.361	4.354	-0,2	72.557	68.589	-5,5
<i>Κατά Περιφέρεια</i>						
Περιφέρεια	Πλήθος σχολικών μονάδων			Διδακτικό προσωπικό		
	2021/22	2022/23	Μεταβολή (%)	2021/22	2022/23	Μεταβολή (%)
Ανατολική Μακεδονία και Θράκη	315	313	-0,6	4.015	3.719	-7,4
Κεντρική Μακεδονία	738	733	-0,7	12.525	11.808	-5,7
Δυτική Μακεδονία	151	151	0,0	2.024	1.860	-8,1
Θεσσαλία	339	339	0,0	4.730	4.573	-3,3
Ήπειρος	179	181	1,1	2.138	2.008	-6,1
Ιόνιοι Νήσοι	105	105	0,0	1.669	1.595	-4,4
Δυτική Ελλάδα	353	351	-0,6	4.513	4.293	-4,9
Στερεά Ελλάδα	283	283	0,0	3.420	3.228	-5,6
Πελοπόννησος	259	259	0,0	3.509	3.265	-7,0
Αττική	1.006	1.007	0,1	24.198	22.982	-5,0
Βόρειο Αιγαίο	135	134	-0,7	1.620	1.561	-3,6
Νότιο Αιγαίο	183	184	0,5	2.611	2.495	-4,4
Κρήτη	315	314	-0,3	5.585	5.202	-6,9
ΣΥΝΟΛΟ	4.361	4.354	-0,2	72.557	68.589	-5,5

² Στο διδακτικό προσωπικό περιλαμβάνονται και οι «απόντες». Απόντες θεωρούνται όσοι ανήκουν οργανικά στο σχολείο, αλλά απουσιάζουν για διάστημα μεγαλύτερο των 20 εργάσιμων ημερών (λόγω ασθένειας, τοκετού, μετεκπαίδευσης κλπ.) και έχει ζητηθεί η αντικατάστασή τους, καθώς και οι αποσπασμένοι στο Υπουργείο Παιδείας και Θρησκευμάτων, σε Διεύθυνση Πρωτοβάθμιας Εκπαίδευσης ή αλλού.

Πίνακας 5. Εγγεγραμμένοι μαθητές κατά Είδος Σχολικής Μονάδας και Περιφέρεια (Δημοτικά)

Κατά Είδος Σχολικής Μονάδας									
Σχολικές Μονάδες	Σύνολο Ελλάδος			Άρρενες			Θήλεις		
	2021/22	2022/23	Μεταβολή (%)	2021/22	2022/23	Μεταβολή (%)	2021/22	2022/23	Μεταβολή (%)
Δημόσιες	543.398	531.762	-2,1	278.730	272.990	-2,1	264.668	258.772	-2,2
Ιδιωτικές	40.634	42.285	4,1	20.904	21.657	3,6	19.730	20.628	4,6
ΣΥΝΟΛΟ	584.032	574.047	-1,7	299.634	294.647	-1,7	284.398	279.400	-1,8
Κατά Περιφέρεια									
Περιφέρεια	Σύνολο Ελλάδος			Άρρενες			Θήλεις		
	2021/22	2022/23	Μεταβολή (%)	2021/22	2022/23	Μεταβολή (%)	2021/22	2022/23	Μεταβολή (%)
Ανατολική Μακεδονία και Θράκη	30.943	30.420	-1,7	15.887	15.577	-2,0	15.056	14.843	-1,4
Κεντρική Μακεδονία	99.281	97.376	-1,9	50.718	49.892	-1,6	48.563	47.484	-2,2
Δυτική Μακεδονία	13.096	12.526	-4,4	6.673	6.404	-4,0	6.423	6.122	-4,7
Θεσσαλία	37.779	36.917	-2,3	19.466	19.059	-2,1	18.313	17.858	-2,5
Ήπειρος	16.584	16.124	-2,8	8.454	8.262	-2,3	8.130	7.862	-3,3
Ιόνιοι Νήσοι	12.507	12.517	0,1	6.469	6.524	0,9	6.038	5.993	-0,7
Δυτική Ελλάδα	35.996	35.181	-2,3	18.464	18.081	-2,1	17.532	17.100	-2,5
Στερεά Ελλάδα	27.002	26.430	-2,1	13.936	13.659	-2,0	13.066	12.771	-2,3
Πελοπόννησος	28.966	28.433	-1,8	14.866	14.562	-2,0	14.100	13.871	-1,6
Αττική	208.788	205.389	-1,6	107.175	105.367	-1,7	101.613	100.022	-1,6
Βόρειο Αιγαίο	10.603	10.427	-1,7	5.453	5.342	-2,0	5.150	5.085	-1,3
Νότιο Αιγαίο	22.014	22.122	0,5	11.365	11.422	0,5	10.649	10.700	0,5
Κρήτη	40.473	40.185	-0,7	20.708	20.496	-1,0	19.765	19.689	-0,4
ΣΥΝΟΛΟ	584.032	574.047	-1,7	299.634	294.647	-1,7	284.398	279.400	-1,8

Γράφημα 3

Ποσοστιαία κατανομή των εγγεγραμμένων μαθητών στα Δημοτικά, ανά Περιφέρεια, 2022/2023

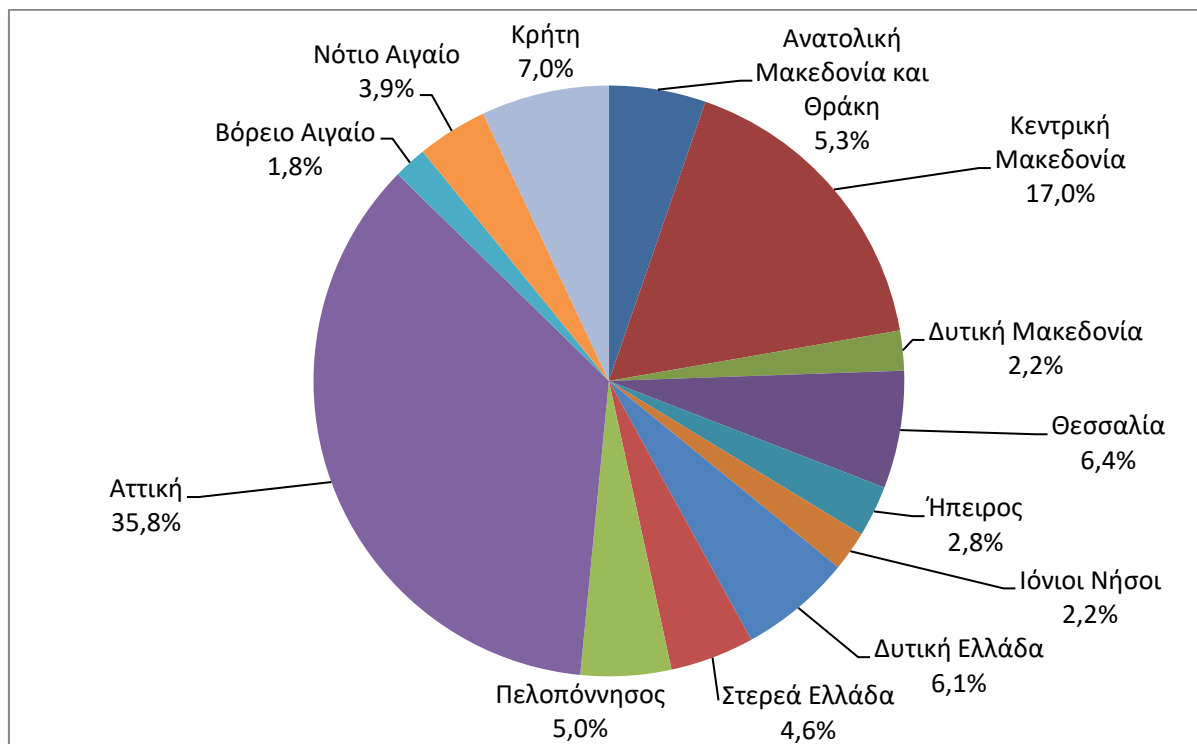

Πίνακας 6. Αποφοιτήσαντες μαθητές κατά Είδος Σχολικής Μονάδας και Περιφέρεια (Δημοτικά)

<i>Κατά Είδος Σχολικής Μονάδας</i>			
Σχολικές Μονάδες	Σύνολο αποφοιτησάντων		
	2021/22	2022/23	Μεταβολή (%)
Δημόσιες	97.513	92.341	-5,3
Ιδιωτικές	6.525	6.733	3,2
ΣΥΝΟΛΟ	104.038	99.074	-4,8
<i>Κατά Περιφέρεια</i>			
Περιφέρεια	Σύνολο αποφοιτησάντων		
	2021/22	2022/23	Μεταβολή (%)
Ανατολική Μακεδονία και Θράκη	5.521	5.233	-5,2
Κεντρική Μακεδονία	18.073	17.451	-3,4
Δυτική Μακεδονία	2.451	2.234	-8,9
Θεσσαλία	6.982	6.524	-6,6
Ήπειρος	3.090	2.790	-9,7
Ιόνιοι Νήσοι	2.151	2.170	0,9
Δυτική Ελλάδα	6.417	6.277	-2,2
Στερεά Ελλάδα	4.772	4.506	-5,6
Πελοπόννησος	5.299	4.952	-6,5
Αττική	36.435	34.793	-4,5
Βόρειο Αιγαίο	1.820	1.688	-7,3
Νότιο Αιγαίο	3.847	3.661	-4,8
Κρήτη	7.180	6.795	-5,4
ΣΥΝΟΛΟ	104.038	99.074	-4,8

ΕΠΕΞΗΓΗΜΑΤΙΚΕΣ ΣΗΜΕΙΩΣΕΙΣ

Έρευνες Πρωτοβάθμιας Εκπαίδευσης Οι έρευνες στην Πρωτοβάθμια Εκπαίδευση αποσκοπούν στην κατάρτιση στατιστικών σε ετήσια βάση, αναφορικά με τον αριθμό των σχολικών μονάδων, καθώς και τον αριθμό του διδακτικού προσωπικού στα Νηπιαγωγεία και στα Δημοτικά Σχολεία. Οι εν λόγω έρευνες διενεργούνται σε ετήσια βάση σε όλα τα Κράτη-Μέλη της Ευρωπαϊκής Ένωσης, με κοινά πρότυπα και μεθόδους.

Νομικό πλαίσιο Κανονισμός 452/2008 του Ευρωπαϊκού Κοινοβουλίου και του Συμβουλίου και Εφαρμοστικός Κανονισμός 912/2013 της Επιτροπής.

Μονάδα αναφοράς Μονάδα αναφοράς είναι η σχολική μονάδα εκπαίδευσης (νηπιαγωγείο και δημοτικό σχολείο).

Κάλυψη Σύνολο Χώρας.

Γεωγραφική ταξινόμηση Η γεωγραφική ταξινόμηση βασίζεται στην Ονοματολογία των Εδαφικών Στατιστικών Μονάδων (NUTS).

Χάρτης των 13 Περιφερειών (NUTS 2) της Ελλάδος

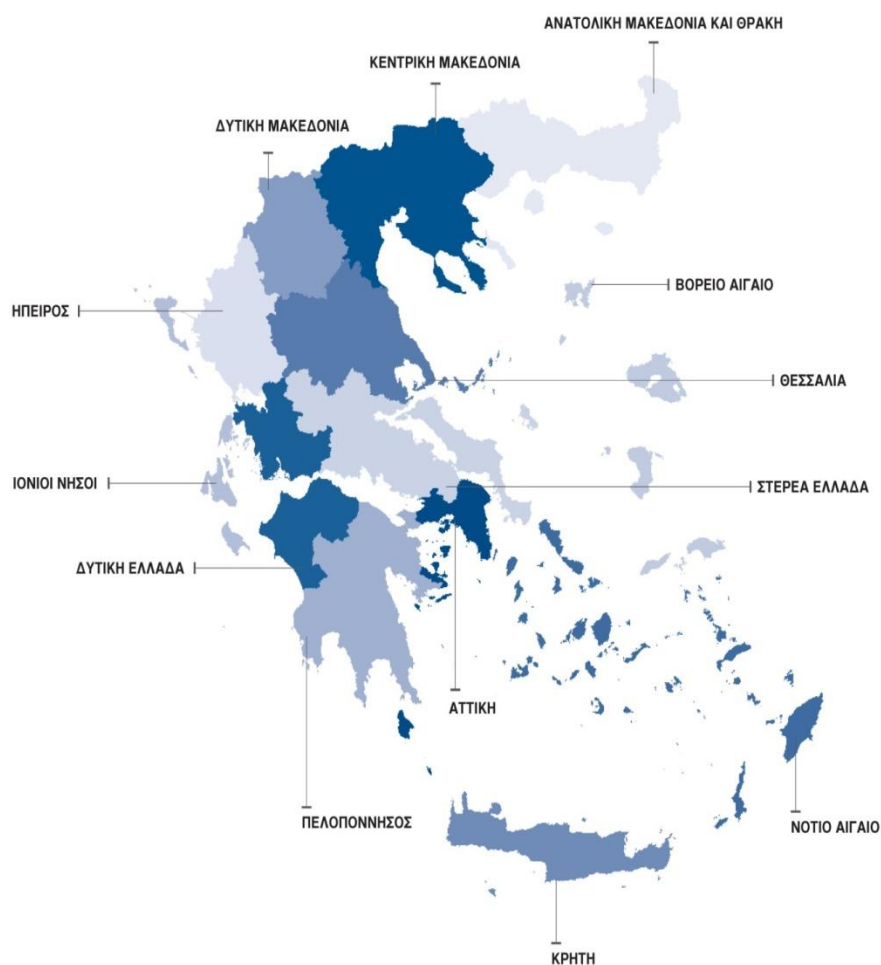

Διάθεση Ετήσια
αποτελεσμάτων

Περίοδος αναφοράς Τα στοιχεία των ερευνών αναφέρονται στη λήξη του σχολικού έτους 2022/2023. Για λόγους συγκρισιμότητας δίδονται και τα στοιχεία λήξης του προηγούμενου σχολικού έτους 2021/2022.

Μεθοδολογία και κάλυψη Οι έρευνες Πρωτοβάθμιας Εκπαίδευσης περιλαμβάνουν τις σχολικές μονάδες (Νηπιαγωγεία, Δημοτικά σχολεία) όλης της Χώρας και διενεργούνται σε ετήσια βάση. Μέχρι και το σχολικό έτος 2013/2014, η συλλογή των στοιχείων γινόταν μέσω ερωτηματολογίων που συμπλήρωναν οι σχολικές μονάδες. Από το σχολικό έτος 2014/2015 έως το σχολικό έτος 2020/2021, η συλλογή των στοιχείων γινόταν με δύο τρόπους:

- Για τις δημόσιες σχολικές μονάδες, η συλλογή γινόταν με άντληση στοιχείων από την πλατφόρμα MySchool του Υπουργείου Παιδείας, Θρησκευμάτων και Αθλητισμού, η οποία ενημερώνεται συνεχώς.
- Για τις ιδιωτικές σχολικές μονάδες, η συλλογή των στοιχείων γινόταν με τη συμπλήρωση έντυπων ερωτηματολογίων.

Από το σχολικό έτος 2021/2022 η συλλογή των στοιχείων γίνεται με άντληση στοιχείων από την πλατφόρμα MySchool του Υπουργείου Παιδείας, Θρησκευμάτων και Αθλητισμού για το σύνολο της Πρωτοβάθμιας Εκπαίδευσης, Δημόσιας και Ιδιωτικής.

Παραπομπές Περισσότερες πληροφορίες, όπως πίνακες αποτελεσμάτων, δείγματα δελτίων - ερωτηματολογίων κλπ., σχετικά με τις Έρευνες Πρωτοβάθμιας Εκπαίδευσης, μπορούν να αναζητηθούν στην ιστοσελίδα της Ελληνικής Στατιστικής Αρχής (ΕΛΣΤΑΤ) www.statistics.gr και στο Σύνδεσμο «Στατιστικές» / Πληθυσμός και Κοινωνικές Συνθήκες / Εκπαίδευση / Πρωτοβάθμια Εκπαίδευση/ Νηπιαγωγεία (έναρξη-λήξη) ή Δημοτικά (έναρξη-λήξη).