



ΔΕΛΤΙΟ ΤΥΠΟΥ

ΕΡΕΥΝΕΣ ΔΕΥΤΕΡΟΒΑΘΜΙΑΣ ΓΕΝΙΚΗΣ ΕΚΠΑΙΔΕΥΣΗΣ (ΓΥΜΝΑΣΙΑ ΚΑΙ ΛΥΚΕΙΑ) ΛΗΞΗΣ ΣΧΟΛΙΚΟΥ ΕΤΟΥΣ 2019/2020

Η Ελληνική Στατιστική Αρχή (ΕΛΣΤΑΤ) ανακοινώνει τα στοιχεία που αφορούν στις στατιστικές Δευτεροβάθμιας Γενικής Εκπαίδευσης (Γυμνάσια και Λύκεια) του σχολικού έτους 2019/2020. Στο παρόν δελτίο τύπου, αρχικά, παρουσιάζονται τα στοιχεία που αφορούν στα Γυμνάσια και Λύκεια, στη συνέχεια, παρουσιάζονται τα Εκκλησιαστικά Γυμνάσια, τα Ενιαία Εκκλησιαστικά Λύκεια και τα Σχολεία Δεύτερης Ευκαιρίας ως κλάδοι της Δευτεροβάθμιας Γενικής Εκπαίδευσης.

ΓΕΝΙΚΗ ΔΕΥΤΕΡΟΒΑΘΜΙΑ ΕΚΠΑΙΔΕΥΣΗ (ΓΥΜΝΑΣΙΑ ΚΑΙ ΛΥΚΕΙΑ)

Από τα στοιχεία των ερευνών Δευτεροβάθμιας Εκπαίδευσης, που αφορούν στα Γυμνάσια και στα Λύκεια, παρατηρούνται τα ακόλουθα:

α) Οι **σχολικές μονάδες** κατά το σχολικό έτος 2019/2020, σε σχέση με το 2018/2019, στα Γυμνάσια μειώθηκαν από 1.824 σε 1.818 και στα Λύκεια από 1.352 σε 1.347 (πίνακες 2 και 4 αντίστοιχα).

β) Το **διδασκτικό προσωπικό** κατά το σχολικό έτος 2019/2020, σε σχέση με το 2018/2019, αυξήθηκε από 39.470 σε 39.524 άτομα στα Γυμνάσια και από 23.652 σε 23.914 άτομα στα Λύκεια (πίνακες 2 και 4 αντίστοιχα).

γ) Οι **εγγεγραμμένοι μαθητές** κατά το σχολικό έτος 2019/2020, σε σχέση με το 2018/2019, παρουσίασαν αύξηση από 317.622 σε 320.822 στα Γυμνάσια και μείωση από 238.968 σε 233.627 στα Λύκεια (πίνακες 3 και 5 αντίστοιχα).

δ) Οι **αποφοιτήσαντες μαθητές** κατά το σχολικό έτος 2019/2020, σε σχέση με το 2018/2019, παρουσίασαν αύξηση από 100.489 σε 101.607 στα Γυμνάσια και μείωση από 77.394 σε 76.998 στα Λύκεια (πίνακες 3 και 5 αντίστοιχα).

ε) Η **αναλογία του διδασκτικού προσωπικού προς τους μαθητές** στα Γυμνάσια για το σχολικό έτος 2019/2020 είναι 1 εκπαιδευτικός προς 8,1 μαθητές έναντι 1 εκπαιδευτικού προς 8,0 μαθητές στο σχολικό έτος 2018/2019, ενώ για τα Λύκεια για το σχολικό έτος 2019/2020 είναι 1 εκπαιδευτικός προς 9,8 μαθητές έναντι 1 εκπαιδευτικού προς 10,1 μαθητές στο σχολικό έτος 2018/2019 (πίνακες 2, 3, 4 και 5).

στ) Η **περιφέρεια Αττικής** συγκέντρωσε το 34,8% του σχολικού πληθυσμού των Γυμνασίων και το 36,9% του σχολικού πληθυσμού των Λυκείων της Ελλάδας (γραφήματα 2 και 3 αντίστοιχα).

Πληροφορίες για μεθοδολογικά θέματα:

Δ/νση Τομεακών Στατιστικών
Τμήμα Στατιστικών Εκπαίδευσης & Αθλητισμού
Ο Προϊστάμενος του Τμήματος: Αντ. Κρητικός
Τηλ.: 213 135 2134, 213 135 2786
e-mail : a.kritikos@statistics.gr

Πληροφορίες για παροχή δεδομένων:

Τηλ. 213 135 2022, 213 135 2310
e-mail: data.dissem@statistics.gr

Στον πίνακα 1 και το γράφημα 1 απεικονίζεται η εξέλιξη του σχολικού πληθυσμού γυμνασίων και λυκείων τη δεκαετία 2010/2011 – 2019/2020.

Πίνακας 1
Εξέλιξη Σχολικού Πληθυσμού της Δευτεροβάθμιας Εκπαίδευσης 2010/11 - 2019/20

Σχολικό έτος	Αριθμός Μαθητών ¹	
	Γυμνάσια	Λύκεια
2010/2011	332.005	247.209
2011/2012	324.402	247.717
2012/2013	319.950	245.892
2013/2014	310.389	241.905
2014/2015	315.702	239.055
2015/2016	311.236	240.852
2016/2017	313.130	244.386
2017/2018	312.604	245.811
2018/2019	317.622	238.968*
2019/2020	320.822	233.627

*αναθεωρημένα στοιχεία

Γράφημα 1
Εξέλιξη Σχολικού Πληθυσμού της Δευτεροβάθμιας Εκπαίδευσης 2010/11 - 2019/20

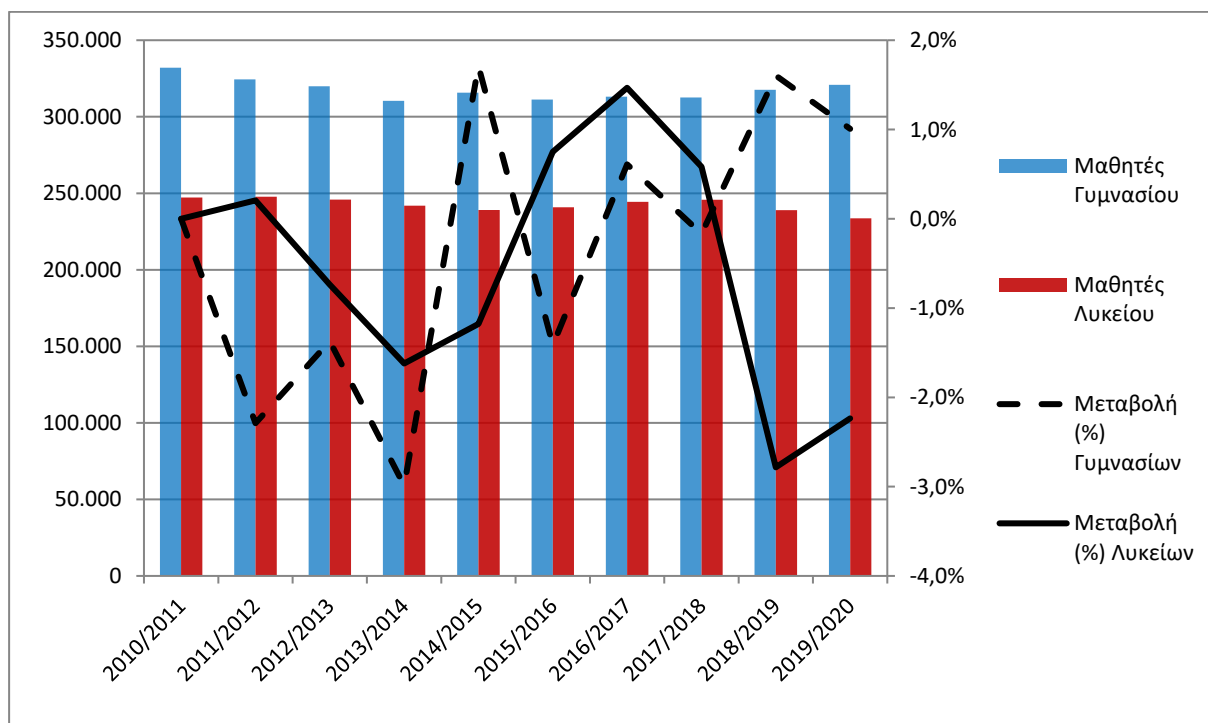

¹ Δεν περιλαμβάνεται η Εκκλησιαστική Δευτεροβάθμια Εκπαίδευση και τα Σχολεία Δεύτερης Ευκαιρίας.

Α. ΓΥΜΝΑΣΙΑ

Στους πίνακες 2 και 3 παρουσιάζονται στοιχεία που αφορούν τον αριθμό των Γυμνασίων, του διδακτικού προσωπικού, των εγγεγραμμένων μαθητών και των αποφοίτων (εκτός των Εκκλησιαστικών Γυμνασίων και των Σχολείων Δεύτερης Ευκαιρίας).

Πίνακας 2. Πλήθος σχολικών μονάδων και διδακτικό προσωπικό² (Γυμνάσια)

Κατά Είδος Σχολικής Μονάδας						
Σχολικές Μονάδες	Πλήθος σχολικών μονάδων			Διδακτικό προσωπικό		
	2018/19	2019/20	Μεταβολή (%)	2018/19	2019/20	Μεταβολή (%)
Δημόσιες	1.725	1.724	-0,1	37.148	37.196	0,1
Ιδιωτικές	99	94	-5,1	2.322	2.328	0,3
ΣΥΝΟΛΟ	1.824	1.818	-0,3	39.470	39.524	0,1
Κατά Περιφέρεια						
Περιφέρεια	Πλήθος σχολικών μονάδων			Διδακτικό προσωπικό		
	2018/19	2019/20	Μεταβολή (%)	2018/19	2019/20	Μεταβολή (%)
Ανατολική Μακεδονία και Θράκη	98	98	0,0	2.161	2.171	0,5
Κεντρική Μακεδονία	293	291	-0,7	6.500	6.450	-0,8
Δυτική Μακεδονία	69	69	0,0	1.178	1.143	-3,0
Θεσσαλία	126	125	-0,8	2.971	2.906	-2,2
Ήπειρος	83	81	-2,4	1.407	1.391	-1,1
Ιόνιοι Νήσοι	50	50	0,0	1.098	1.096	-0,2
Δυτική Ελλάδα	142	143	0,7	2.616	2.590	-1,0
Στερεά Ελλάδα	119	119	0,0	2.020	1.995	-1,2
Πελοπόννησος	111	110	-0,9	2.066	2.047	-0,9
Αττική	484	485	0,2	12.211	12.401	1,6
Βόρειο Αιγαίο	54	54	0,0	1.007	1.026	1,9
Νότιο Αιγαίο	86	84	-2,3	1.674	1.708	2,0
Κρήτη	109	109	0,0	2.561	2.600	1,5
ΣΥΝΟΛΟ	1.824	1.818	-0,3	39.470	39.524	0,1

² Στο διδακτικό προσωπικό περιλαμβάνονται και οι «απόντες».

Απόντες θεωρούνται όσοι ανήκουν οργανικά στο σχολείο, αλλά απουσιάζουν για διάστημα μεγαλύτερο των 20 εργάσιμων ημερών (λόγω ασθένειας, τοκετού, μετεκπαίδευσης κλπ.) και έχει ζητηθεί η αντικατάστασή τους, καθώς και οι αποσπασμένοι στο [Υπουργείο Παιδείας και Θρησκευμάτων](#), σε Διεύθυνση Δευτεροβάθμιας Εκπαίδευσης ή αλλού.

Πίνακας 3. Εγγεγραμμένοι και αποφοιτήσαντες μαθητές κατά είδος σχολικής μονάδας και περιφέρεια (Γυμνάσια)

Κατά Είδος Σχολικής Μονάδας						
Σχολικές Μονάδες	Σύνολο εγγεγραμμένων			Σύνολο αποφοιτησάντων		
	2018/19	2019/20	Μεταβολή (%)	2018/19	2019/20	Μεταβολή (%)
Δημόσιες	301.524	304.995	1,2	95.273	96.693	1,5
Ιδιωτικές	16.098	15.827	-1,7	5.216	4.914	-5,8
ΣΥΝΟΛΟ	317.622	320.822	1,0	100.489	101.607	1,1

Περιφέρεια	Σύνολο εγγεγραμμένων			Σύνολο αποφοιτησάντων		
	2018/19	2019/20	Μεταβολή (%)	2018/19	2019/20	Μεταβολή (%)
Ανατολική Μακεδονία και Θράκη	17.392	17.542	0,9	5.307	5.463	2,9
Κεντρική Μακεδονία	56.383	56.612	0,4	17.947	17.757	-1,1
Δυτική Μακεδονία	7.786	7.775	-0,1	2.511	2.558	1,9
Θεσσαλία	21.399	21.617	1,0	6.586	6.871	4,3
Ήπειρος	9.058	9.208	1,7	2.869	2.919	1,7
Ιόνιοι Νήσοι	6.655	6.674	0,3	2.178	2.127	-2,3
Δυτική Ελλάδα	19.644	19.640	0,0	6.256	6.316	1,0
Στερεά Ελλάδα	14.870	14.912	0,3	4.763	4.753	-0,2
Πελοπόννησος	16.181	16.312	0,8	5.038	5.193	3,1
Αττική	109.804	111.541	1,6	34.745	35.388	1,9
Βόρειο Αιγαίο	5.415	5.482	1,2	1.749	1.719	-1,7
Νότιο Αιγαίο	11.292	11.377	0,8	3.608	3.684	2,1
Κρήτη	21.743	22.130	1,8	6.932	6.859	-1,1
ΣΥΝΟΛΟ	317.622	320.822	1,0	100.489	101.607	1,1

Γράφημα 2. Ποσοστιαία κατανομή των εγγεγραμμένων μαθητών στα γυμνάσια κατά περιφέρεια, 2019/2020

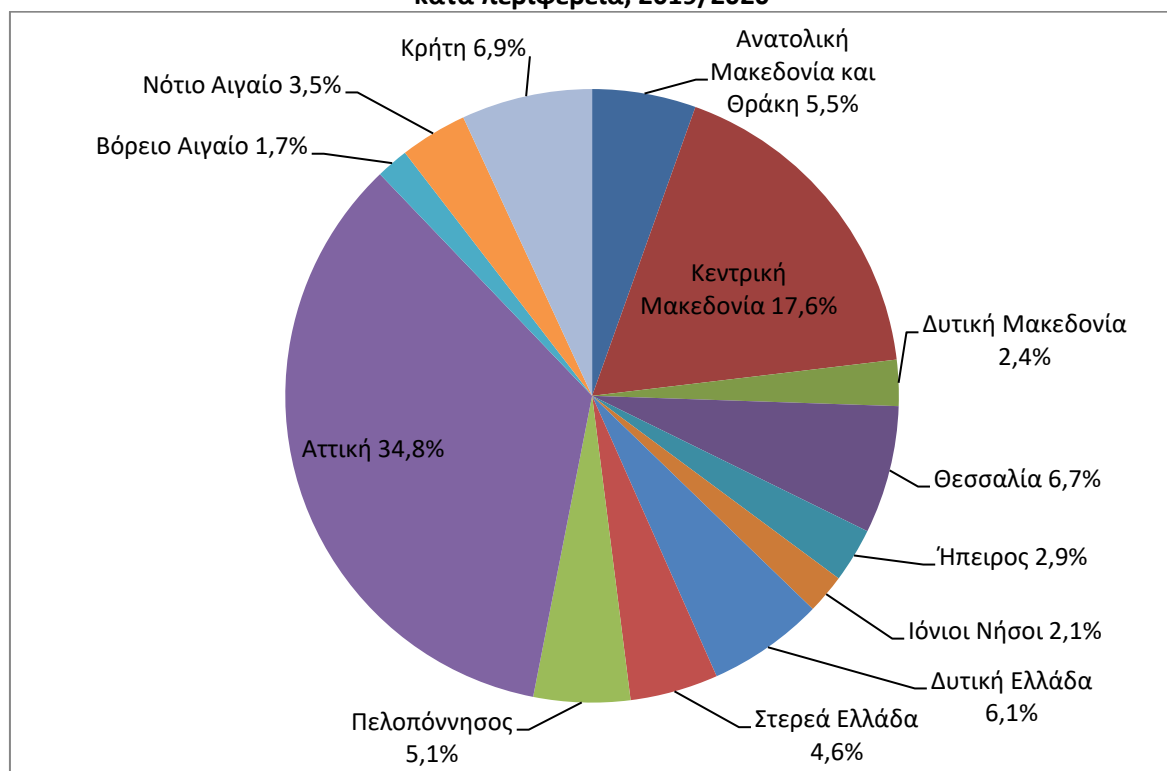

Β. ΛΥΚΕΙΑ

Στους πίνακες 4 και 5 παρουσιάζονται στοιχεία που αφορούν στον αριθμό των Λυκείων, του διδακτικού προσωπικού, των εγγεγραμμένων μαθητών και των αποφοίτων (εκτός των Εκκλησιαστικών Λυκείων).

Πίνακας 4. Πλήθος σχολικών μονάδων και διδακτικό προσωπικό³ (Λύκεια)

<i>Κατά Είδος Σχολικής Μονάδας</i>						
Σχολικές Μονάδες	Πλήθος σχολικών μονάδων			Διδακτικό προσωπικό		
	2018/19	2019/20	Μεταβολή (%)	2018/19	2019/20	Μεταβολή (%)
Δημόσιες	1.260	1.261	0,1	21.736	22.058	1,5
Ιδιωτικές	92	86	-6,5	1.916	1.856	-3,1
ΣΥΝΟΛΟ	1.352	1.347	-0,4	23.652	23.914	1,1
<i>Κατά Περιφέρεια</i>						
Περιφέρεια	Πλήθος σχολικών μονάδων			Διδακτικό προσωπικό		
	2018/19	2019/20	Μεταβολή (%)	2018/19	2019/20	Μεταβολή (%)
Ανατολική Μακεδονία και Θράκη	64	64	0,0	1.054	1.082	2,7
Κεντρική Μακεδονία	212	209	-1,4	4.028	3.965	-1,6
Δυτική Μακεδονία	36	36	0,0	642	630	-1,9
Θεσσαλία	98	97	-1,0	1.503	1.513	0,7
Ήπειρος	52	51	-1,9	836	828	-1,0
Ιόνιοι Νήσοι	36	36	0,0	484	486	0,4
Δυτική Ελλάδα	99	99	0,0	1.532	1.536	0,3
Στερεά Ελλάδα	92	92	0,0	1.072	1.094	2,1
Πελοπόννησος	90	90	0,0	1.239	1.266	2,2
Αττική	385	385	0,0	8.628	8.823	2,3
Βόρειο Αιγαίο	42	42	0,0	491	510	3,9
Νότιο Αιγαίο	68	67	-1,5	654	673	2,9
Κρήτη	78	79	1,3	1.489	1.508	1,3
ΣΥΝΟΛΟ	1.352	1.347	-0,4	23.652	23.914	1,1

³ Στο διδακτικό προσωπικό περιλαμβάνονται και οι «απόντες». Απόντες θεωρούνται όσοι ανήκουν οργανικά στο σχολείο, αλλά απουσιάζουν για διάστημα μεγαλύτερο των 20 εργάσιμων ημερών (λόγω ασθένειας, τοκετού, μετεκπαίδευσης κλπ.) και έχει ζητηθεί η αντικατάστασή τους, καθώς και οι αποσπασμένοι στο [Υπουργείο Παιδείας και Θρησκευμάτων](#), σε Διεύθυνση Δευτεροβάθμιας Εκπαίδευσης ή αλλού.

Πίνακας 5. Εγγεγραμμένοι και αποφοιτήσαντες μαθητές κατά είδος σχολικής μονάδας και περιφέρεια (Λύκεια)

Κατά Είδος Σχολικής Μονάδας						
Σχολικές Μονάδες	Σύνολο εγγεγραμμένων			Σύνολο αποφοιτησάντων		
	2018/19	2019/20	Μεταβολή (%)	2018/19	2019/20	Μεταβολή (%)
Δημόσιες	224.353	219.560	-2,1	72.785	72.386	-0,5
Ιδιωτικές	14.615	14.067	-3,7	4.609	4.612	0,1
ΣΥΝΟΛΟ	238.968*	233.627	-2,2	77.394*	76.998	-0,5

Περιφέρεια	Σύνολο εγγεγραμμένων			Σύνολο αποφοιτησάντων		
	2018/19	2019/20	Μεταβολή (%)	2017/18	2018/19	Μεταβολή (%)
Ανατολική Μακεδονία και Θράκη	11.824	11.393	-3,6	3.865	3.756	-2,8
Κεντρική Μακεδονία	42.137	40.138	-4,7	13.865	13.502	-2,6
Δυτική Μακεδονία	5.904	5.667	-4,0	1.928	1.866	-3,2
Θεσσαλία	15.607	15.178	-2,7	4.966	5.118	3,1
Ήπειρος	7.016	6.811	-2,9	2.269	2.199	-3,1
Ιόνιοι Νήσοι	4.939	4.959	0,4	1.613	1.574	-2,4
Δυτική Ελλάδα	14.608	14.415	-1,3	4.649	4.814	3,5
Στερεά Ελλάδα	11.509	11.252	-2,2	3.740	3.619	-3,2
Πελοπόννησος	12.178	11.905	-2,2	4.084	3.887	-4,8
Αττική	86.906	86.284	-0,7	27.855	28.325	1,7
Βόρειο Αιγαίο	3.989	3.802	-4,7	1.295	1.311	1,2
Νότιο Αιγαίο	7.573	7.344	-3,0	2.446	2.344	-4,2
Κρήτη	14.778	14.479	-2,0	4.819	4.683	-2,8
ΣΥΝΟΛΟ	238.968*	233.627	-2,2	77.394*	76.998	-0,5

*αναθεωρημένα στοιχεία

Γράφημα 3. Ποσοστιαία κατανομή των εγγεγραμμένων μαθητών στα λύκεια κατά περιφέρεια, 2019/2020

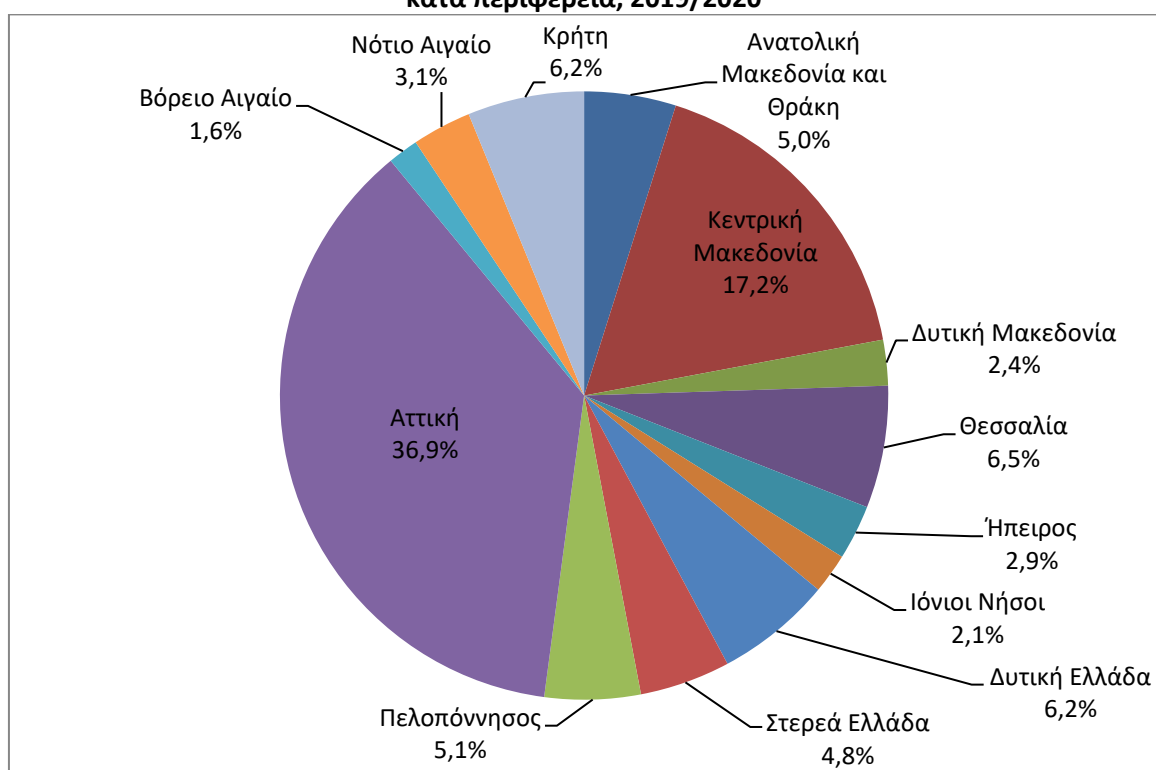

ΕΚΚΛΗΣΙΑΣΤΙΚΗ ΔΕΥΤΕΡΟΒΑΘΜΙΑ ΕΚΠΑΙΔΕΥΣΗ (ΓΥΜΝΑΣΙΑ ΚΑΙ ΕΝΙΑΙΑ ΛΥΚΕΙΑ)

Τα Εκκλησιαστικά Γυμνάσια και τα Ενιαία Εκκλησιαστικά Λύκεια αποτελούν κλάδο της Δευτεροβάθμιας Γενικής Εκπαίδευσης. Παρακάτω, παρουσιάζονται τα στοιχεία του εν λόγω κλάδου:

α) Οι **σχολικές μονάδες** στην Εκκλησιαστική Δευτεροβάθμια Εκπαίδευση παρέμειναν αμετάβλητες μεταξύ των σχολικών ετών 2019/2020 και 2018/2019 (πίνακες 6 και 7).

β) Το **διδασκτικό προσωπικό** στα Εκκλησιαστικά Γυμνάσια και Ενιαία Εκκλησιαστικά Λύκεια παρέμεινε αμετάβλητο μεταξύ των σχολικών ετών 2018/2019 και 2019/2020 (πίνακας 8).

γ) Οι **εγγεγραμμένοι μαθητές** κατά το σχολικό έτος 2019/2020, σε σχέση με το 2018/2019, παρουσίασαν αύξηση κατά 6,8% στα Εκκλησιαστικά Γυμνάσια και μείωση κατά 30,9% στα Ενιαία Εκκλησιαστικά Λύκεια (πίνακες 6 και 7 αντίστοιχα).

δ) Οι **αποφοιτήσαντες μαθητές** κατά το σχολικό έτος 2019/2020, σε σχέση με το 2018/2019, παρουσίασαν αύξηση κατά 9,7% στα Εκκλησιαστικά Γυμνάσια και μείωση κατά 17,9% στα Ενιαία Εκκλησιαστικά Λύκεια (πίνακες 6 και 7 αντίστοιχα).

Πίνακας 6. Εκκλησιαστικά Γυμνάσια

Εγγεγραμμένοι/αποφοιτήσαντες μαθητές και πλήθος σχολικών μονάδων			
	Σχολικό Έτος		Μεταβολή (%)
	2018/19	2019/20	
Σύνολο εγγεγραμμένων	221	236	6,8
Σύνολο αποφοιτησάντων	72	79	9,7
Σύνολο Σχολικών Μονάδων ⁴	7	7	0,0

Πίνακας 7. Ενιαία Εκκλησιαστικά Λύκεια

Εγγεγραμμένοι/αποφοιτήσαντες μαθητές και πλήθος σχολικών μονάδων			
	Σχολικό Έτος		Μεταβολή (%)
	2018/19	2019/20	
Σύνολο εγγεγραμμένων	685	473	-30,9
Σύνολο αποφοιτησάντων	212	174	-17,9
Σύνολο Σχολικών Μονάδων ⁵	10	10	0,0

Πίνακας 8. Διδακτικό προσωπικό Εκκλησιαστικών Γυμνασίων και Λυκείων

Διδακτικό προσωπικό			
	Σχολικό Έτος		Μεταβολή (%)
	2018/19	2019/20	
Σύνολο διδακτικού προσωπικού	164	164	0,0

⁴ Στο σύνολο των γυμνασίων λειτουργούν και λυκειακές τάξεις.

⁵ Περιλαμβάνονται και οι σχολικές μονάδες των γυμνασίων, οι οποίες διαθέτουν και λυκειακές τάξεις.

ΣΧΟΛΕΙΑ ΔΕΥΤΕΡΗΣ ΕΥΚΑΙΡΙΑΣ (ΣΔΕ)

Τα Σχολεία Δεύτερης Ευκαιρίας (ΣΔΕ) είναι γυμνάσια ενηλίκων και ανήκουν στη Δευτεροβάθμια Γενική Εκπαίδευση. Από τα στοιχεία που αφορούν στα ΣΔΕ, κατά το σχολικό έτος 2019/2020 σε σχέση με το σχολικό έτος 2018/2019 παρατηρούνται τα ακόλουθα:

α) Οι **σχολικές μονάδες**, κατά το σχολικό έτος 2019/2020, σε σχέση με το 2018/2019 στα Σχολεία Δεύτερης Ευκαιρίας αυξήθηκαν κατά 1,0% (πίνακας 9).

β) Το **διδασκτικό προσωπικό**, κατά το σχολικό έτος 2019/2020, σε σχέση με το 2018/2019, στα Σχολεία Δεύτερης Ευκαιρίας αυξήθηκε κατά 5,9% (πίνακας 10).

γ) Οι **εγγεγραμμένοι μαθητές**, κατά το σχολικό έτος 2019/2020, σε σχέση με το 2018/2019, στα Σχολεία Δεύτερης Ευκαιρίας παρουσίασαν αύξηση κατά 4,2% (πίνακας 11).

δ) Οι **αλλοδαποί μαθητές** κατά το σχολικό έτος 2019/2020, σε σχέση με το 2018/2019, αυξήθηκαν κατά 6,4% (πίνακας 12).

ε) Οι **μαθητές που έλαβαν απολυτήριο**, κατά το σχολικό έτος 2019/2020, σε σχέση με το 2018/2019, στα Σχολεία Δεύτερης Ευκαιρίας παρουσίασαν αύξηση κατά 29,0% (πίνακας 13).

Πίνακας 9. Αριθμός σχολικών μονάδων των Σχολείων Δεύτερης Ευκαιρίας, ανά είδος

Λειτουργία σχολικών μονάδων	Σχολικές μονάδες			Εκ των οποίων:					
				Έδρα			Παράρτημα		
	2018/19	2019/20	Μεταβολή %	2018/19	2019/20	Μεταβολή %	2018/19	2019/20	Μεταβολή %
ΣΥΝΟΛΟ	98	99	1,0	74	75	1,4	24	24	0,0
Ημερήσιες	10	10	0,0	9	9	0,0	1	1	0,0
Απογευματινές	88	89	1,1	65	66	1,5	23	23	0,0

Πίνακας 10. Αριθμός διδακτικού προσωπικού των Σχολείων Δεύτερης Ευκαιρίας, ανά ιδιότητα και φύλο

Ιδιότητα	Σύνολο Ελλάδος			Άρρενες			Θήλειες		
	2018/19	2019/20	Μεταβολή %	2018/19	2019/20	Μεταβολή %	2018/19	2019/20	Μεταβολή %
ΣΥΝΟΛΟ	1.032	1.093	5,9	419	449	7,2	613	644	5,1
Διευθυντές	74	76	2,7	52	52	0,0	22	24	9,1
Υποδιευθυντές	74	67	-9,5	44	40	-9,1	30	27	-10,0
Αποσπασμένοι	253	261	3,2	110	109	-0,9	143	152	6,3
Ωρομίσθιοι	631	689	9,2	213	248	16,4	418	441	5,5

Πίνακας 11. Αριθμός μαθητών των Σχολείων Δεύτερης Ευκαιρίας κατά φύλο και κύκλο

Κύκλος	Σύνολο Ελλάδος			Άρρενες			Θήλεις		
	2018/19	2019/20	Μεταβολή %	2018/19	2019/20	Μεταβολή %	2018/19	2019/20	Μεταβολή %
ΣΥΝΟΛΟ	6.360	6.625	4,2	3.648	3.716	1,9	2.712	2.909	7,3
Κύκλος Α	3.853	3.463	-10,1	2.243	1.980	-11,7	1.610	1.483	-7,9
Κύκλος Β	2.507	3.162	26,1	1.405	1.736	23,6	1.102	1.426	29,4

Πίνακας 12. Αριθμός αλλοδαπών μαθητών των Σχολείων Δεύτερης Ευκαιρίας κατά φύλο

Περιφέρεια	Σύνολο Ελλάδος			Άρρενες			Θήλεις		
	2018/19	2019/20	Μεταβολή %	2018/19	2019/20	Μεταβολή %	2018/19	2019/20	Μεταβολή %
ΣΥΝΟΛΟ	1.098	1.168	6,4	796	829	4,1	302	339	12,3
Χωρών Ευρωπαϊκής Ένωσης	166	145	-12,7	116	102	-12,1	50	43	-14,0
Χωρών εκτός Ευρωπαϊκής Ένωσης	919	1.021	11,1	675	727	7,7	244	294	20,5
Άγνωστης υπηκοότητας	13	2	-84,6	5	0	-100,0	8	2	-75,0

Πίνακας 13. Μαθητές των Σχολείων Δεύτερης Ευκαιρίας του Β΄ κύκλου που έλαβαν απολυτήριο

Περιφέρειες	Σύνολο Ελλάδος			Άρρενες			Θήλεις		
	2018/19	2019/20	Μεταβολή %	2018/19	2019/20	Μεταβολή %	2018/19	2019/20	Μεταβολή %
Σύνολο Χώρας	2.023	2.610	29,0	1.095	1.411	28,9	928	1.199	29,2
Ανατολική Μακεδονία και Θράκη	166	255	53,6	77	117	51,9	89	138	55,1
Κεντρική Μακεδονία	379	506	33,5	196	272	38,8	183	234	27,9
Δυτική Μακεδονία	60	93	55,0	22	58	163,6	38	35	-7,9
Ήπειρος	112	117	4,5	47	69	46,8	65	48	-26,2
Θεσσαλία	138	156	13,0	83	97	16,9	55	59	7,3
Στερεά Ελλάδα	164	235	43,3	104	144	38,5	60	91	51,7
Ιόνιοι Νήσοι	38	33	-13,2	22	23	4,5	16	10	-37,5
Δυτική Ελλάδα	176	260	47,7	96	131	36,5	80	129	61,3
Πελοπόννησος	82	102	24,4	50	50	0,0	32	52	62,5
Αττική	319	399	25,1	179	184	2,8	140	215	53,6
Βόρειο Αιγαίο	163	175	7,4	92	108	17,4	71	67	-5,6
Νότιο Αιγαίο	72	81	12,5	37	39	5,4	35	42	20,0
Κρήτη	154	198	28,6	90	119	32,2	64	79	23,4

ΕΠΕΞΗΓΗΜΑΤΙΚΕΣ ΣΗΜΕΙΩΣΕΙΣ

Έρευνες Γενικής Δευτεροβάθμιας Εκπαίδευσης Οι Έρευνες στη Δευτεροβάθμια Εκπαίδευση αποσκοπούν στην κατάρτιση στατιστικών σε ετήσια βάση, αναφορικά με τον αριθμό των σχολικών μονάδων, καθώς και τον αριθμό του διδακτικού προσωπικού στα Γυμνάσια, Γενικά Λύκεια, Εκκλησιαστικά Γυμνάσια και Λύκεια και στα Σχολεία Δεύτερης Ευκαιρίας. Οι εν λόγω έρευνες διενεργούνται σε ετήσια βάση σε όλα τα Κράτη-Μέλη της Ευρωπαϊκής Ένωσης, με κοινά πρότυπα και μεθόδους.

Νομικό πλαίσιο Κανονισμός 452/2008 του Ευρωπαϊκού Κοινοβουλίου και του Συμβουλίου και Εφαρμοστικός Κανονισμός 912/2013 της Επιτροπής.

Μονάδα αναφοράς Μονάδα αναφοράς είναι η σχολική μονάδα εκπαίδευσης.

Κάλυψη Σύνολο Χώρας.

Γεωγραφική Ταξινόμηση Η γεωγραφική ταξινόμηση βασίζεται στην Ονοματολογία των Εδαφικών Στατιστικών Μονάδων (NUTS).

Χάρτης των 13 Περιφερειών (NUTS 2) της Ελλάδος

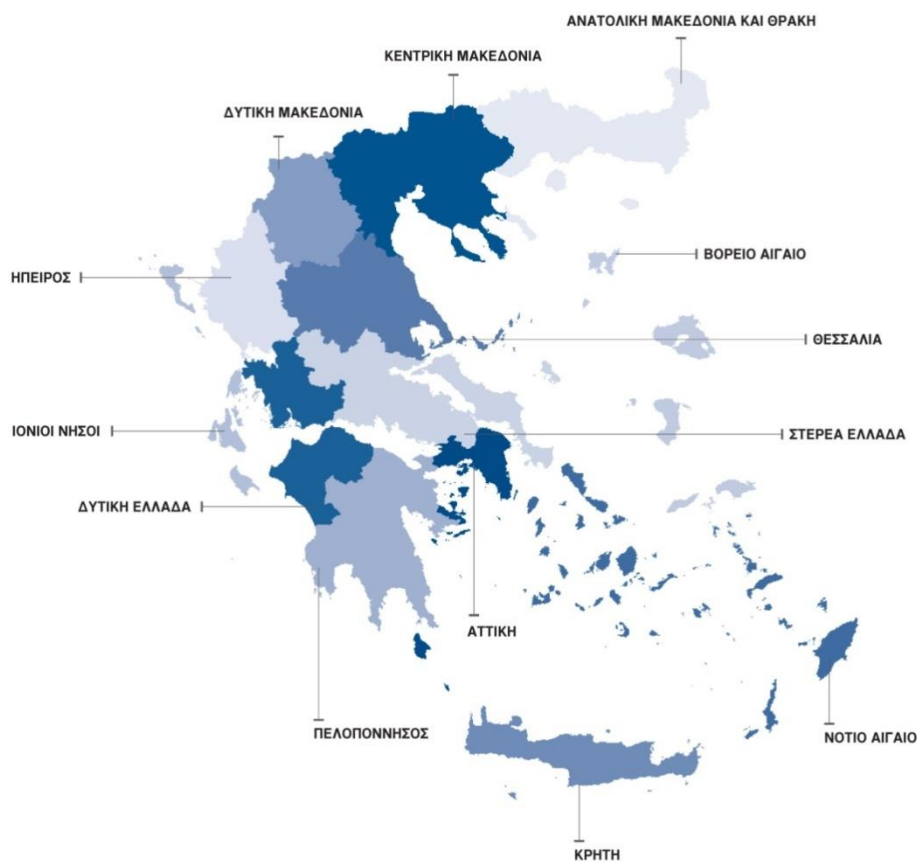

**Διάθεση
αποτελεσμάτων** Ετήσια.

**Περίοδος
αναφοράς** Τα στοιχεία των ερευνών αναφέρονται στη λήξη του σχολικού έτους 2019/2020.

**Μεθοδολογία
και κάλυψη** Οι έρευνες Δευτεροβάθμιας Εκπαίδευσης περιλαμβάνουν τις σχολικές μονάδες όλης της Χώρας και διενεργούνται σε ετήσια βάση. Μέχρι και το σχολικό έτος 2013/2014, η συλλογή των στοιχείων γινόταν μέσω ερωτηματολογίων που συμπλήρωναν οι σχολικές μονάδες. Από το σχολικό έτος 2014/2015, η συλλογή των στοιχείων πραγματοποιείται με δύο τρόπους:

- Για τις δημόσιες σχολικές μονάδες, η συλλογή γίνεται με άντληση στοιχείων από την πλατφόρμα MySchool του Υπουργείου Παιδείας και Θρησκευμάτων, η οποία ενημερώνεται συνεχώς.
- Για τις ιδιωτικές σχολικές μονάδες, η συλλογή των στοιχείων πραγματοποιείται με τη συμπλήρωση έντυπων ερωτηματολογίων.

Η συλλογή των στοιχείων στα Σχολεία Δεύτερης Ευκαιρίας πραγματοποιήθηκε με την αποστολή έντυπων ερωτηματολογίων.

Παραπομπές Περισσότερες πληροφορίες, όπως πίνακες αποτελεσμάτων, δείγματα δελτίων - ερωτηματολογίων κλπ., σχετικά με τις Έρευνες Δευτεροβάθμιας Εκπαίδευσης, μπορούν να αναζητηθούν στην ιστοσελίδα της Ελληνικής Στατιστικής Αρχής (ΕΛΣΤΑΤ) www.statistics.gr και στο Σύνδεσμο «Στατιστικές» / Πληθυσμός και Κοινωνικές Συνθήκες / Εκπαίδευση / Δευτεροβάθμια Εκπαίδευση/ Γυμνάσια (έναρξη-λήξη) ή Γενικά Λύκεια (έναρξη-λήξη).