



ΔΕΛΤΙΟ ΤΥΠΟΥ

ΠΑΡΑΚΟΛΟΥΘΗΣΗ ΔΗΛΩΘΕΝΤΩΝ ΚΡΟΥΣΜΑΤΩΝ ΛΟΙΜΩΔΩΝ ΝΟΣΗΜΑΤΩΝ, 2020

Η Ελληνική Στατιστική Αρχή (ΕΛΣΤΑΤ) ανακοινώνει τα προσωρινά στοιχεία του έτους 2020 για τα Λοιμώδη Νοσήματα, τα οποία προέρχονται από τον Εθνικό Οργανισμό Δημόσιας Υγείας (ΕΟΔΥ), πρώην Κέντρο Ελέγχου και Πρόληψης Νοσημάτων (ΚΕΕΛΠΝΟ). Ο ΕΟΔΥ καταγράφει και επιβεβαιώνει τα δηλωθέντα κρούσματα μέσω του συστήματος επιδημιολογικής επιτήρησης και παρέμβασης που διαθέτει, με βάση την υποχρεωτική δήλωση αυτών. Επίσης, λόγω της πανδημίας που ενέσκηψε στις αρχές του έτους 2020 στη Χώρα μας, ανακοινώνονται τα κρούσματα της λοίμωξης από τον ιό SARS-CoV-2¹ ξεχωριστά.

Σύμφωνα με τα στοιχεία του έτους 2020 τα κρούσματα των ήδη παρακολουθούμενων λοιμωδών νοσημάτων ανήλθαν σε 4.291 έναντι 4.449 κρουσμάτων που παρατηρήθηκαν κατά το 2019 παρουσιάζοντας μείωση 3,6%. Σημειώνεται ότι το έτος 2020 τα κρούσματα ιλαράς μειώθηκαν κατά 93,3% έναντι μείωση κατά 98,0% το 2019. Αντίθετα, τα εργαστηριακά επιβεβαιωμένα κρούσματα γρίπης που το 2019 παρουσίασαν αύξηση 136,2% (από 947 σε 2.237) αυξήθηκαν το 2020 με μικρότερο ρυθμό κατά 30,8% από 2.237 σε 2.925 (Πίνακας 1, Γράφημα 1).

Πίνακας 1. Κρούσματα Λοιμωδών Νοσημάτων 2013-2020

Έτη	Σύνολο Επιτηρούμενων Νοσημάτων	Γρίπη	Ιλαρά
2013	2.804	518	4
2014	3.251	1.225	1
2015	3.421	1.495	1
2016	4.951	2.622	0
2017	5.894	2.531	968
2018	5.605	947	2.291
2019	4.449*	2.237	45
2020	4.291	2.925	3

*Αναθεωρημένα στοιχεία

Γράφημα 1. Κρούσματα γρίπης, ιλαράς και λοιπών λοιμωδών νοσημάτων, 2013-2020

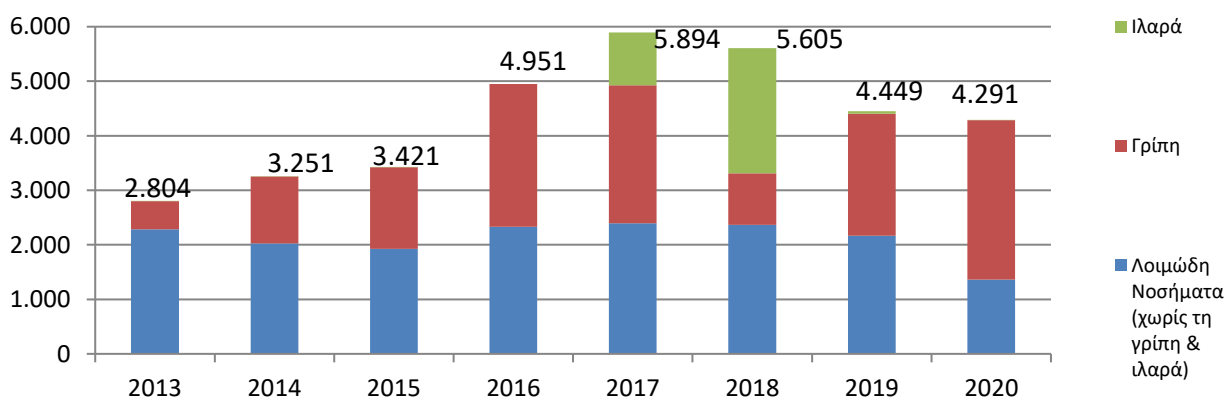

Πληροφορίες για μεθοδολογικά θέματα:

Διεύθυνση Τομεακών Στατιστικών
Τμήμα Στατιστικών Υγείας και Κοινωνικής Προστασίας
Αλεξάνδρα Ζωγράφου
Τηλ.: 213 135 2785
e-mail: sectoral@statistics.gr

Πληροφορίες για παροχή δεδομένων:

Τηλ.: 213 135 2022, 2310, 2308
e-mail: data.dissem@statistics.gr

Στον Πίνακα 2 και το αντίστοιχο Γράφημα 2, παρουσιάζεται η εποχικότητα για τα τέσσερα λοιμώδη νοσήματα¹, τα οποία εμφανίζουν πάνω από 100 επιβεβαιωθέντα και νοσηλευθέντα κρούσματα κατά το έτος 2020. Με βάση τον αριθμό των κρουσμάτων, η σαλμονέλωση κορυφώθηκε τους καλοκαιρινούς μήνες και τα περισσότερα κρούσματα παρατηρήθηκαν κατά τους μήνες Αύγουστο και Σεπτέμβριο (65 και 64 κρούσματα αντίστοιχα). Ο αριθμός των κρουσμάτων φυματίωσης αυξήθηκε σημαντικά κατά τους μήνες Μάιο έως Ιούλιο με μεγαλύτερη τιμή κατά τον Ιούλιο (69). Τα κρούσματα της γρίπης ήταν ιδιαίτερα αυξημένα κατά τους μήνες Ιανουάριο και Φεβρουάριο (1.458 και 1.162 αντίστοιχα) με σημαντική μείωση τους επόμενους μήνες και σχεδόν μηδενικά κρούσματα στο β' εξάμηνο του έτους. Η λοίμωξη από τον ιό του Δυτικού Νείλου παρουσίασε κρούσματα μόνο τους θερινούς μήνες με κορύφωση τον Αύγουστο (75).

Πίνακας 2. Εποχικότητα των κρουσμάτων των συχνότερων λοιμωδών νοσημάτων¹, έτος 2020

ΜΗΝΑΣ	ΣΥΝΟΛΟ ΚΡΟΥΣΜΑΤΩΝ	Εκ των οποίων :			
		Σαλμονέλωση	Φυματίωση	Γρίπη (επιβεβαιωμένη εργαστηριακά)	Λοίμωξη από ιό του Δυτικού Νείλου
Ιανουάριος	1.586	35	30	1.458	0
Φεβρουάριος	1.243	6	31	1.162	0
Μάρτιος	256	5	28	195	0
Απρίλιος	95	2	20	44	0
Μάιος	165	29	44	50	0
Ιούνιος	141	32	53	5	0
Ιούλιος	209	59	69	2	24
Αύγουστος	191	65	20	0	75
Σεπτέμβριος	178	64	30	9	42
Οκτώβριος	105	44	26	0	4
Νοέμβριος	67	23	21	0	0
Δεκέμβριος	55	17	24	0	0
Σύνολο	4.291	381	396	2.925	145

¹Ο κορονοϊός SARS-CoV-2 προκαλεί το σοβαρό οξύ αναπνευστικό σύνδρομο τύπου 2 και είναι ο ιός που προκαλεί την ασθένεια COVID-19. Η Φυματίωση που παρακολουθείται από το Ευρωπαϊκό Κέντρο Πρόληψης και Ελέγχου των Νόσων, εξακολουθεί να είναι ένα σημαντικό πρόβλημα της δημόσιας υγείας, παρότι έχει τεθεί ως στόχος να εξαλειφθεί ο επιπολασμός της και οι θάνατοι έως το 2050. Η Σαλμονέλωση είναι η κυριότερη τροφιογενής λοίμωξη. Η Λοίμωξη από τον ιό του Δυτικού Νείλου είναι νόσημα που κυρίως μεταδίδεται μέσω του τιμπήματος μολυσμένων «κοινών» κουνουπιών και προσβάλλει ζώα και άνθρωπο. Η Γρίπη είναι μια μεταδοτική νόσος του αναπνευστικού συστήματος προκαλούμενη από τον ιό της γρίπης και διακρίνεται στην εποχική και τη νέα γρίπη.

Γράφημα 2. Εποχικότητα των κρουσμάτων των συχνότερων λοιμωδών νοσημάτων 2019 και 2020

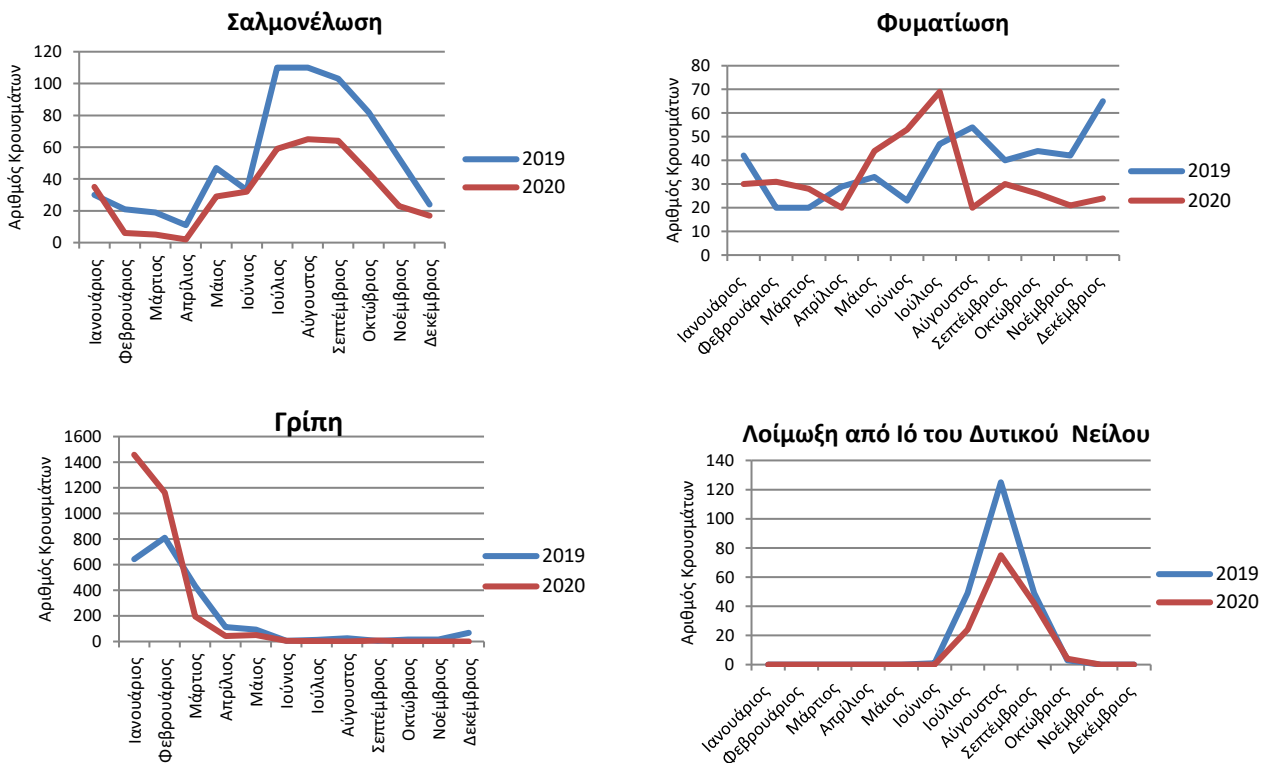

Σχετικά με τη γεωγραφική κατανομή των τεσσάρων λοιμωδών νοσημάτων από τα στοιχεία του 2020, που παρουσιάζονται στον Πίνακα 3, παρατηρείται ότι: τα περισσότερα κρούσματα **σαλμονέλωσης** καταγράφηκαν στην Περιφέρεια της Αττικής (43,0%), στη Κρήτη (9,2%) και στην Κεντρική Μακεδονία (7,1%). Τα υψηλότερα ποσοστά κρουσμάτων **φυματίωσης** εμφανίστηκαν στην Περιφέρεια της Αττικής (42,9%) και κατά δεύτερο λόγο με μεγάλη διαφορά στο Βόρειο Αιγαίο (10,1%). Η **γρίπη** παρουσίασε μεγάλη συγκέντρωση στην Αττική (69,5%) με μικρή διασπορά στην υπόλοιπη χώρα. Όσο για τη λοίμωξη από τον **ιό του Δυτικού Νείλου** τα μεγαλύτερα ποσοστά εμφάνισαν η Κεντρική Μακεδονία (64,8%) και ακολουθούν η Ανατολική Μακεδονία & Θράκη (25,5%) και η Θεσσαλία (6,9%).

Πίνακας 3. Αριθμός κρουσμάτων για τα συχνότερα λοιμώδη νοσήματα, κατά Περιφέρεια έτους 2020

Περιφέρεια (NUTS 2)	Σύνολο Κρουσμάτων		Σαλμονέλωση		Φυματίωση		Γρίπη		Λοίμωξη από ιό του Δυτικού Νείλου	
	Αριθμός	%	Αριθμός	%	Αριθμός	%	Αριθμός	%	Αριθμός	%
Σύνολο	4.291	100	381	100	396	100	2.925	100	145	100
Αν. Μακεδονία & Θράκη	105	2,4	19	5,0	10	2,5	20	0,7	37	25,5
Κεντρική Μακεδονία	421	9,8	27	7,1	25	6,3	233	8,0	94	64,8
Δυτική Μακεδονία	19	0,4	4	1,0	5	1,3	5	0,2	0	0,0
Ήπειρος	84	2,0	23	6,0	19	4,8	23	0,8	0	0,0
Θεσσαλία	118	2,7	25	6,6	19	4,8	31	1,1	10	6,9
Ιόνια Νησιά	17	0,4	4	1,0	1	0,3	6	0,2	0	0,0
Δυτική Ελλάδα	124	2,9	20	5,2	21	5,3	33	1,1	0	0,0
Στερεά Ελλάδα	95	2,2	16	4,2	21	5,3	35	1,2	0	0,0
Αττική	2.522	58,8	164	43,0	170	42,9	2.032	69,5	2	1,4
Πελοπόννησος	82	1,9	12	3,1	29	7,3	27	0,9	0	0,0
Βόρειο Αιγαίο	96	2,2	18	4,7	40	10,1	9	0,3	0	0,0
Νότιο Αιγαίο	40	0,9	0	0,0	8	2,0	20	0,7	0	0,0
Κρήτη	213	5,0	35	9,2	18	4,5	129	4,4	0	0,0
Άγνωστο	355	8,3	14	3,7	10	2,5	322	11,0	2	1,4

Στον Πίνακα 4 και στο αντίστοιχο γράφημα παρουσιάζεται η γεωγραφική κατανομή της λοίμωξης από τον ιό SARS-CoV-2. Τα περισσότερα κρούσματα παρουσιάζονται στην Περιφέρεια της Κεντρικής Μακεδονίας (48.971) με ποσοστό 34,9% και ακολουθούν οι Περιφέρειες Αττικής (38.274) με ποσοστό 27,2%, Θεσσαλίας (12.775) με ποσοστό 9,1% και Ανατολικής Μακεδονίας & Θράκης (12.343) με ποσοστό 8,8% .

Πίνακας 4. Αριθμός κρουσμάτων λοίμωξης από τον ιό SARS-CoV-2 κατά Περιφέρεια για το έτος 2020

ΠΕΡΙΦΕΡΕΙΕΣ	Αριθμός Κρουσμάτων	%
	140.469	100,0
Αν. Μακεδονία & Θράκη	12.343	8,8
Κεντρική Μακεδονία	48.971	34,9
Δυτική Μακεδονία	5.310	3,8
Ήπειρος	2.038	1,5
Θεσσαλία	12.775	9,1
Ιόνια Νησιά	941	0,7
Δυτική Ελλάδα	3.155	2,2
Στερεά Ελλάδα	2.567	1,8
Αττική	38.274	27,2
Πελοπόννησος	2.370	1,7
Βόρειο Αιγαίο	2.338	1,7
Νότιο Αιγαίο	1.722	1,2
Κρήτη	2.578	1,8
Εισαγόμενο	2.971	2,1
Άγνωστο	2.116	1,5

Γράφημα 4. Ποσοστό Κρουσμάτων λοίμωξης από τον ιό SARS-CoV-2 κατά περιφέρεια, 2020

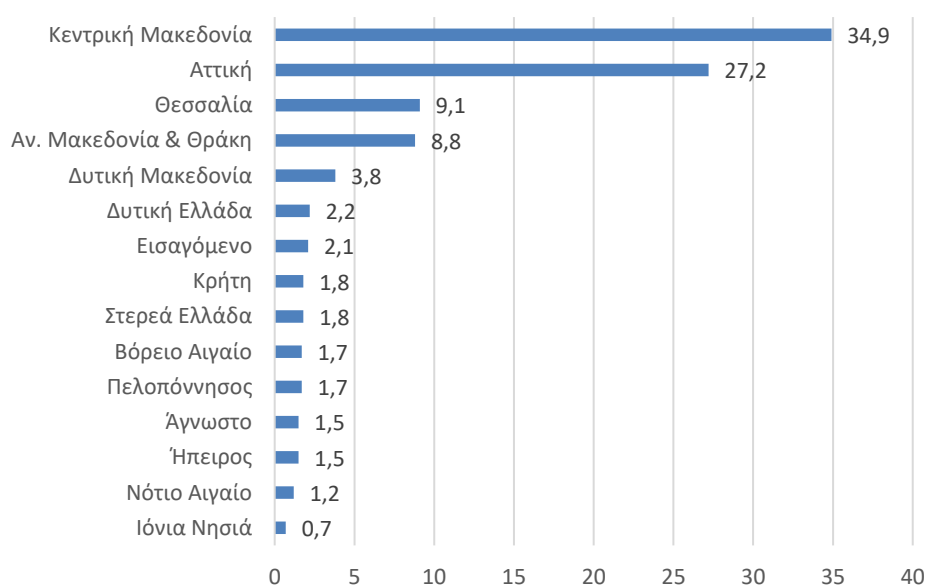

Όσον αφορά την εποχικότητα της λοίμωξης από τον ιό SARS-CoV-2 παρουσιάζεται στον Πίνακα 5 και το Γράφημα 5. Η λοίμωξη εμφανίστηκε τον Φεβρουάριο, με σημαντική αύξηση των κρουσμάτων τον Μάρτιο και τον Απρίλιο, εν συνεχεία μείωση τους μήνες Μάιο και Ιούνιο, ενώ από τον Ιούλιο εμφανίστηκε νέα έξαρση των κρουσμάτων με κορύφωση τον μήνα Νοέμβριο (67.381) και στη συνέχεια σημαντική μείωση των κρουσμάτων τον Δεκέμβριο του 2020.

Πίνακας 5. Αριθμός κρουσμάτων λοίμωξης από τον ιό SARS-CoV-2 ανά μήνα για το έτος 2020

Μήνας	Αριθμός Κρουσμάτων
Ιανουάριος	0
Φεβρουάριος	7
Μάρτιος	1.575
Απρίλιος	1.045
Μάιος	314
Ιούνιος	525
Ιούλιος	1.271
Αύγουστος	6.150
Σεπτέμβριος	8.457
Οκτώβριος	23.504
Νοέμβριος	67.381
Δεκέμβριος	30.240
Γενικό Άθροισμα	140.469

Γράφημα 5. Αριθμός κρουσμάτων λοίμωξης από τον ιό SARS-CoV-2 ανά μήνα για το έτος 2020

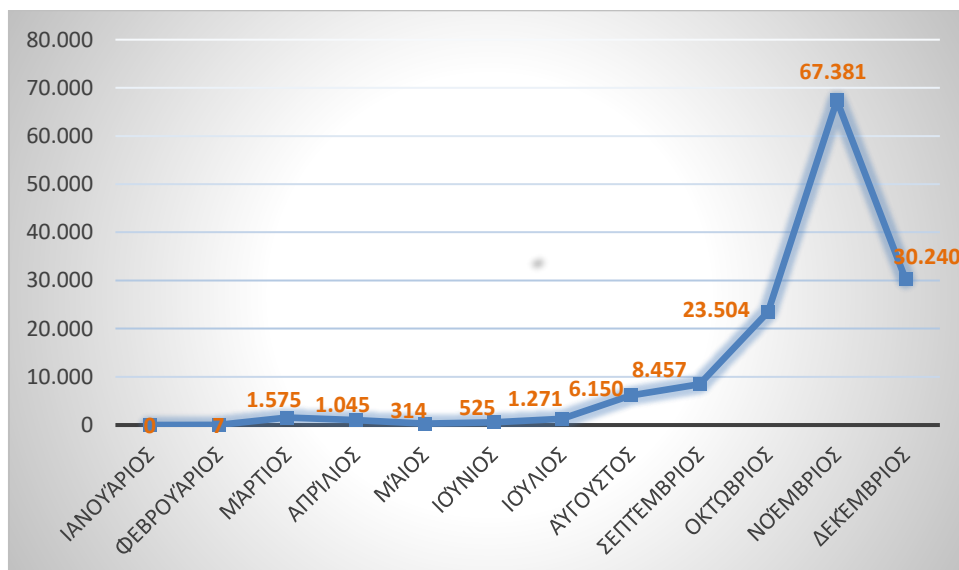

ΕΠΕΞΗΓΗΜΑΤΙΚΕΣ ΣΗΜΕΙΩΣΕΙΣ

**Παρακολούθηση
δηλωθέντων
κρουσμάτων
λοιμωδών
νοσημάτων**

Η έρευνα διενεργείται από το 2004 σε ετήσια βάση. Τα στοιχεία παρουσιάζονται σε επίπεδο Χώρας και Περιφέρειας, για την κάλυψη εθνικών αναγκών σε στατιστική πληροφόρηση.

**Περίοδος
αναφοράς**

Τα στοιχεία αναφέρονται στα δηλωθέντα νοσήματα, στο μήνα που επιβεβαιώνονται εργαστηριακά κατά την διάρκεια του έτους αναφοράς (δυναμική βάση δεδομένων).

Κάλυψη

Τα στοιχεία παρουσιάζονται σε επίπεδο Περιφέρειας (NUTS 2).

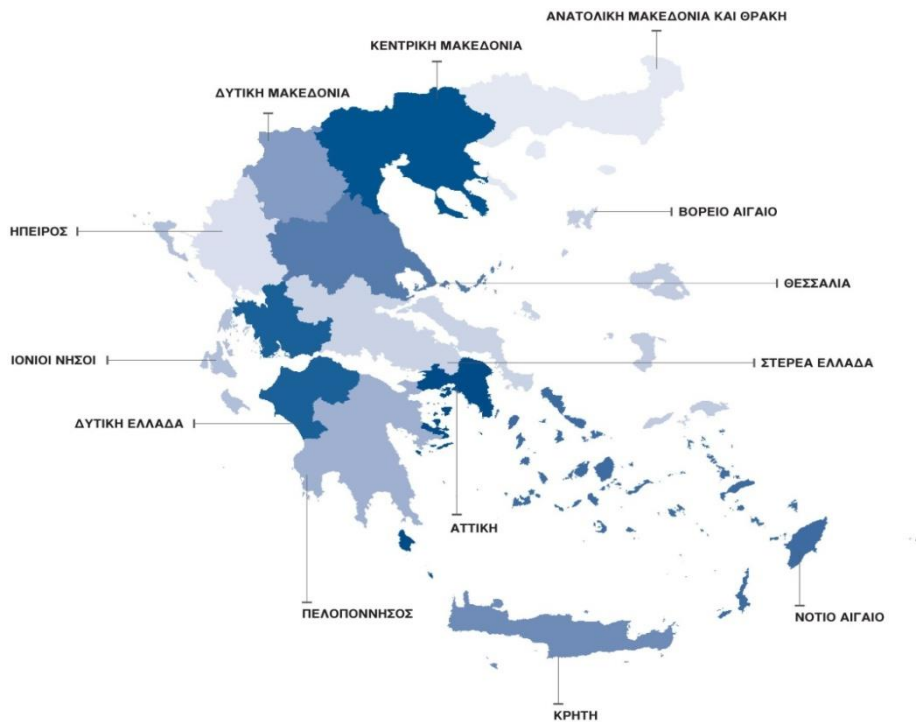

Μεθοδολογία

Τα στοιχεία συλλέγονται από τον Εθνικό Οργανισμό Δημόσιας Υγείας (Ε.Ο.Δ.Υ.) ανά μήνα και ανά περιφέρεια και επεξεργάζονται από την ΕΛΣΤΑΤ σε επίπεδο περιφέρειας.

Αναφορές

Περισσότερη πληροφόρηση σχετικά με τα δηλωθέντα νοσήματα μπορεί να αναζητηθεί στην ιστοσελίδα της ΕΛΣΤΑΤ (www.statistics.gr) στον ακόλουθο σύνδεσμο:

<http://www.statistics.gr/el/statistics/-/publication/SHE15/>