



ΔΗΛΩΘΕΝΤΑ ΚΡΟΥΣΜΑΤΑ ΛΟΙΜΩΔΩΝ ΝΟΣΗΜΑΤΩΝ, 2024

Η Ελληνική Στατιστική Αρχή (ΕΛΣΤΑΤ) ανακοινώνει τα προσωρινά στοιχεία του έτους 2024 για τα Λοιμώδη Νοσήματα, τα οποία προέρχονται από τον Εθνικό Οργανισμό Δημόσιας Υγείας (ΕΟΔΥ), πρώην Κέντρο Ελέγχου και Πρόληψης Νοσημάτων (ΚΕΕΛΠΝΟ). Ο ΕΟΔΥ καταγράφει και επιβεβαιώνει τα δηλωθέντα κρούσματα μέσω του συστήματος επιδημιολογικής επιτήρησης και παρέμβασης που διαθέτει, με βάση την υποχρεωτική δήλωση αυτών.

Τα κρούσματα των λοιμωδών νοσημάτων το 2024 ανήλθαν σε 6.134 έναντι 4.177 κρουσμάτων που δηλώθηκαν κατά το 2023 παρουσιάζοντας αύξηση 46,9%. Τη μεγαλύτερη αύξηση (93,4%) παρουσίασαν τα εργαστηριακά επιβεβαιωμένα κρούσματα γρίπης (2.305 από 1.192) ενώ καταγράφηκαν και 38 κρούσματα ιλαράς. (Πίνακας 1, Γράφημα 1).

Πίνακας 1. Κρούσματα Λοιμωδών Νοσημάτων 2017-2024

Έτη	Σύνολο Επιτηρούμενων Νοσημάτων (περιλαμβάνονται Γρίπη και Ιλαρά)	Γρίπη	Ιλαρά
2017	5.894	2.531	968
2018	5.605	947	2.291
2019	4.449	2.237	45
2020	4.272	2.926	3
2021	918	12	0
2022	3.563	1.550	0
2023*	4.177	1.192	0
2024	6.134	2.305	38

*Αναθεωρημένα στοιχεία

Γράφημα 1. Κρούσματα γρίπης, ιλαράς και λοιπών λοιμωδών νοσημάτων, 2017-2024

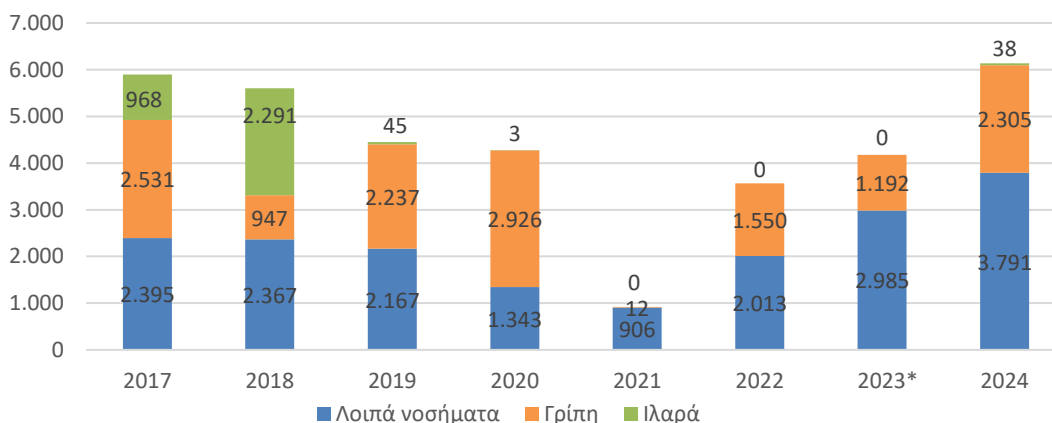

Πληροφορίες για μεθοδολογικά θέματα:

Διεύθυνση Τομεακών Στατιστικών
Τμήμα Στατιστικών Υγείας και Κοινωνικής Προστασίας
Ελευθερία Αρναουτέλη
Τηλ.: 213 135 2807
e-mail: e.arnaouteli@statistics.gr

Πληροφορίες για παροχή δεδομένων:

Τηλ.: 213 135 2022, 2310, 2308
e-mail: data.dissem@statistics.gr

Στον Πίνακα 2 και το Γράφημα 2 παρουσιάζεται ο συνολικός αριθμός των κρουσμάτων και η εποχικότητα έξι λοιμωδών νοσημάτων¹, τα οποία εμφάνισαν περισσότερα από 200 επιβεβαιωθέντα και νοσηλευθέντα κρούσματα το έτος 2024.

Η γρίπη παρουσίασε εποχικότητα κυρίως τους χειμερινούς μήνες, ενώ τα περιστατικά μειώθηκαν την άνοιξη και παρέμειναν χαμηλά από τον Ιούνιο έως τον Νοέμβριο. Συνολικά, αναφέρθηκαν 2.305 κρούσματα για το 2024 σε σχέση με 1.192 το 2023, καθιστώντας τη γρίπη τη συχνότερη λοίμωξη του έτους, με ποσοστό αύξησης 93,4%.

Συγκριτικά με το 2023, το 2024 η σαλμονέλωση αυξήθηκε κατά 12,4% και η φυματίωση μειώθηκε κατά 19,2%. Με βάση τον αριθμό των καταγεγραμμένων κρουσμάτων, η σαλμονέλωση εμφάνισε τα περισσότερα κρούσματα τους καλοκαιρινούς μήνες, από Ιούνιο έως και Οκτώβριο, ενώ τα περισσότερα κρούσματα φυματίωσης παρουσιάστηκαν τους μήνες Μάρτιο, Απρίλιο και Δεκέμβριο.

Η λοίμωξη από καμπυλοβακτηρίδιο παρουσίασε συνολικά 908 κρούσματα, με αυξητική τάση από το Μάιο έως τον Οκτώβριο. Σε σχέση με το 2023, το 2024 παρατηρήθηκε αύξηση 37,8%.

Ο κοκκύτης κατέγραψε 440 κρούσματα το 2024 παρουσιάζοντας σημαντική αύξηση σε σχέση με το 2023 κατά το οποίο δηλώθηκαν 12 κρούσματα.

Η λοίμωξη από τον ιό του Δυτικού Νείλου κατέγραψε συνολικά με 220 κρούσματα, εμφανίζοντας θερινή εποχικότητα, καθώς τα περιστατικά περιορίζονται στους μήνες από Ιούνιο έως Οκτώβριο. Σε σχέση με το 2023 η λοίμωξη αυξήθηκε κατά 35,8%.

Πίνακας 2. Κρούσματα των συχνότερων λοιμωδών νοσημάτων¹ ανά μήνα, έτος 2024

Μήνας	Σύνολο κρουσμάτων	Εκ των οποίων :					
		Γρίπη (επιβεβαιωμένη εργαστηριακά)	Σαλμονέλωση	Λοίμωξη από Καμπυλοβακτηρίδιο	Κοκκύτης	Φυματίωση	Λοίμωξη από ιό του Δυτικού Νείλου
Ιανουάριος	950	750	31	74	11	29	0
Φεβρουάριος	642	445	28	52	23	27	0
Μάρτιος	479	259	28	54	42	41	0
Απρίλιος	629	328	42	70	82	48	0
Μάιος	446	71	55	140	78	28	0
Ιούνιος	426	23	123	92	83	34	4
Ιούλιος	492	27	150	86	49	21	78
Αύγουστος	534	39	210	49	30	39	94
Σεπτέμβριος	467	19	174	94	22	37	35
Οκτώβριος	328	6	106	92	10	29	9
Νοέμβριος	248	35	70	54	8	22	0
Δεκέμβριος	493	303	35	51	2	45	0
ΣΥΝΟΛΟ	6.134	2.305	1.052	908	440	400	220

¹ Η **Φυματίωση** παρακολουθείται από το Ευρωπαϊκό Κέντρο Πρόληψης και Ελέγχου των Νόσων και αποτελεί πρόβλημα της δημόσιας υγείας. Έχει τεθεί στόχος να εξαλειφθεί ο επιπολασμός της και οι θάνατοι έως το 2050.

Η **Σαλμονέλωση** είναι η κυριότερη τροφιμογενής λοίμωξη.

Το **βακτήριο Campylobacter** (καμπυλοβακτηρίδιο) είναι ένα από τα κυριότερα παθογόνα αίτια των τροφιμογενών νοσημάτων και αποτελεί το δεύτερο βακτηριακό αίτιο των επιδημιών τροφιμογενούς αιτιολογίας στην Ευρώπη μετά τη σαλμονέλα.

Η **Γρίπη** είναι μεταδοτική νόσος του αναπνευστικού συστήματος προκαλούμενη από ιό και διακρίνεται στην εποχική και τη νέα γρίπη.

Ο **Κοκκύτης** είναι μια οξεία, μικροβιακή και εξαιρετικά μεταδοτική λοίμωξη του αναπνευστικού συστήματος.

Η **Λοίμωξη από ιό του Δυτικού Νείλου** μεταδίδεται κυρίως με το τσίμπημα μολυσμένου κουνουπιού και προσβάλλει ανθρώπους και ζώα.

Γράφημα 2. Εποχικότητα των κρουσμάτων λοιμωδών νοσημάτων, έτη 2023 και 2024

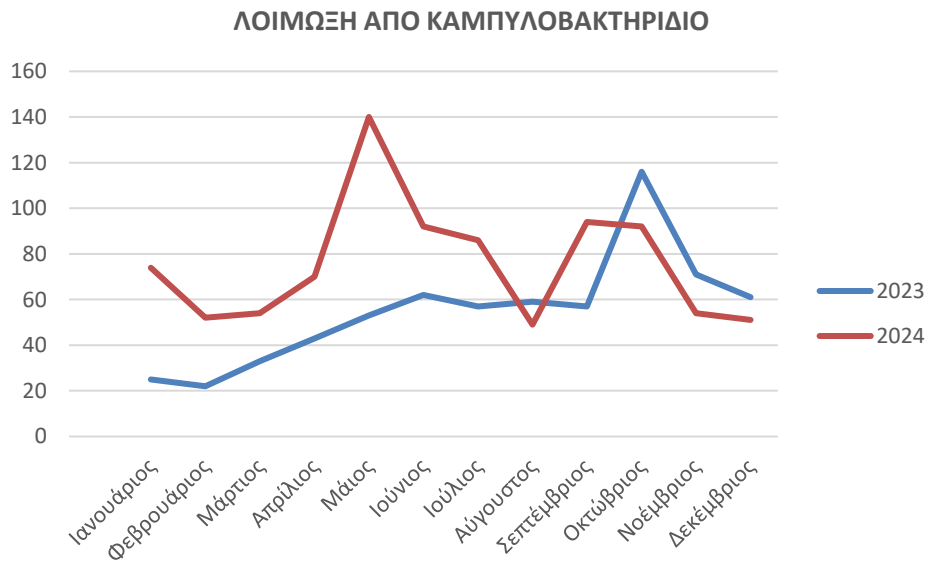
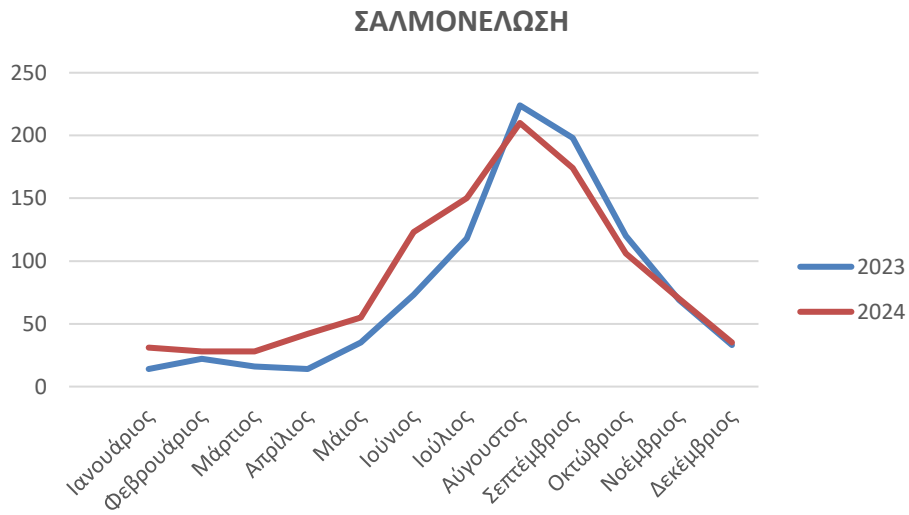
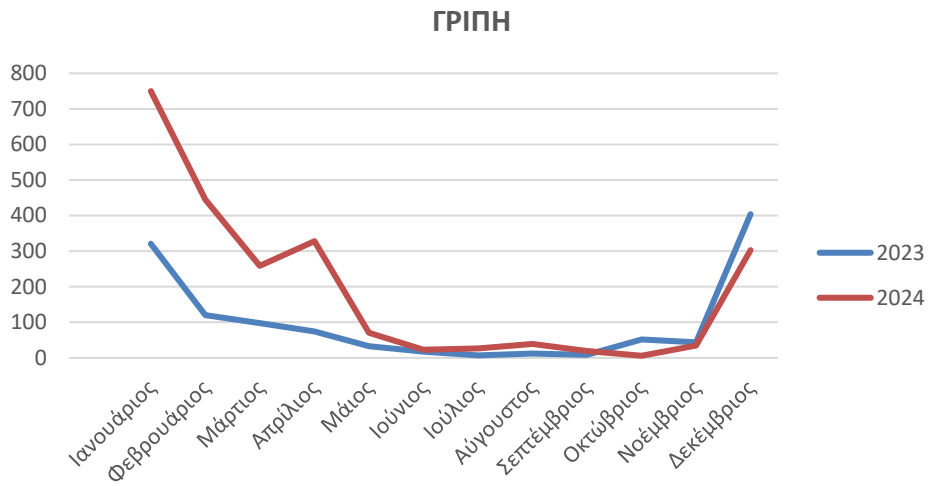

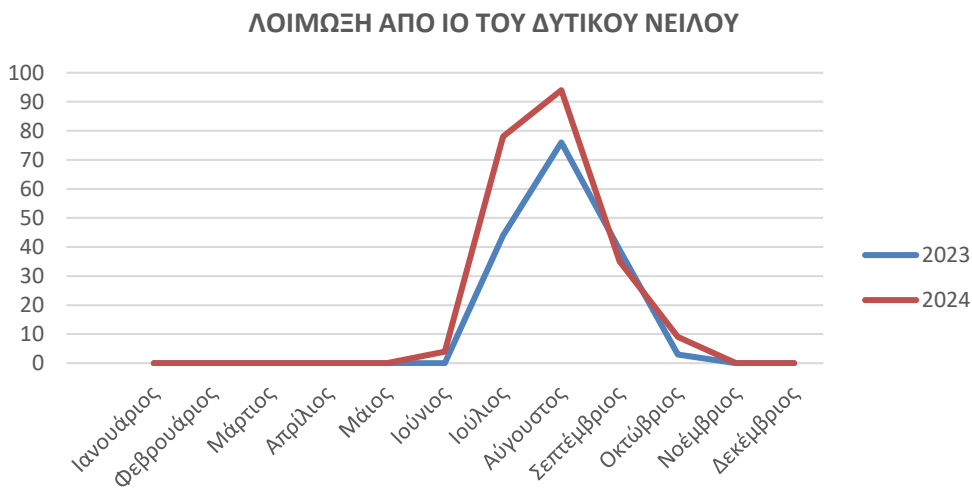
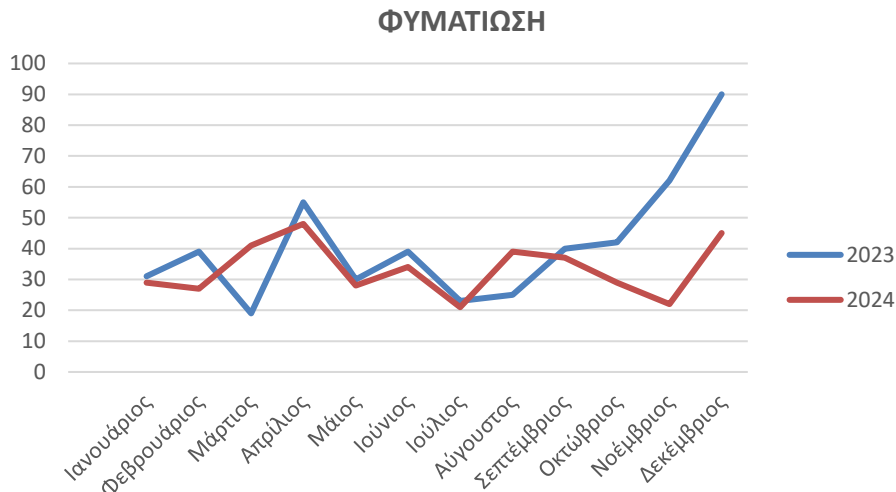
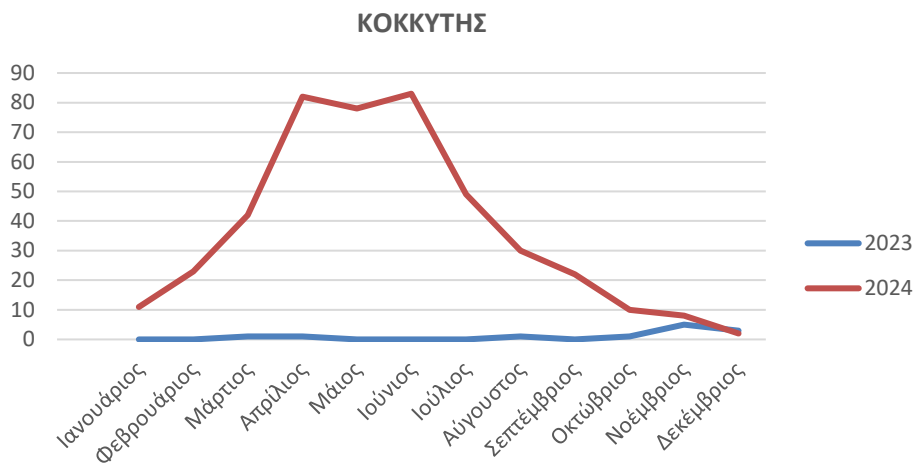

Το 2024, τα περισσότερα κρούσματα των έξι λοιμωδών νοσημάτων που παρουσιάζονται στον Πίνακα 3 καταγράφηκαν κυρίως στην Περιφέρεια Αττικής.

Συγκεκριμένα, η **γρίπη** παρουσίασε μεγάλη συγκέντρωση στις Περιφέρειες Αττικής (1.289,) Θεσσαλίας (330) και Κεντρικής Μακεδονίας (201), η **σαλμονέλωση** στις Περιφέρειες Αττικής (356), Κεντρικής Μακεδονίας (118) και Πελοποννήσου (86), η **λοιμώξη από καμπυλοβακτηρίδιο** στις Περιφέρειες Αττικής (525), Κεντρικής Μακεδονίας (106) και Κρήτης (95). Τα περισσότερα κρούσματα του **κοκκύτη** καταγράφηκαν στις Περιφέρειες Αττικής (162) και Θεσσαλίας (91) και τα κρούσματα της **φυματίωσης** στις Περιφέρειες Αττικής (175), Κεντρικής Μακεδονίας (43) και Ανατολικής Μακεδονίας & Θράκης (26). Τέλος η **λοιμώξη από ιό του δυτικού Νείλου** παρουσιάστηκε στις Περιφέρειες-Κεντρικής Μακεδονίας (81) και Θεσσαλίας (61). (Πίνακας 3)

Πίνακας 3. Αριθμός κρουσμάτων για τα συχνότερα λοιμώδη νοσήματα, κατά Περιφέρεια, έτος 2024

ΠΕΡΙΦΕΡΕΙΑ (NUTS 2)	Σύνολο Κρουσμάτων	Γρίπη (επιβεβαιωμένη εργαστηριακά)	Σαλμονέλωση	Λοίμωξη από Καμπυλοβακτηρίδιο	Κοκκύτης	Φυματίωση	Λοίμωξη από τον ιό του Δυτικού Νείλου
Ανατολική Μακεδονία & Θράκη	316	71	69	32	29	26	40
Κεντρική Μακεδονία	709	201	118	106	56	43	81
Δυτική Μακεδονία	62	13	26	1	5	4	0
Ήπειρος	127	19	72	9	4	8	4
Θεσσαλία	712	330	84	56	91	24	61
Ιόνια Νησιά	87	14	38	6	5	4	6
Δυτική Ελλάδα	199	37	38	21	15	15	12
Στερεά Ελλάδα	257	81	71	30	14	22	3
Αττική	2.786	1.289	356	525	162	175	7
Πελοπόννησος	230	31	86	15	22	21	6
Βόρειο Αιγαίο	126	56	34	1	7	16	0
Νότιο Αιγαίο	110	68	7	9	6	5	0
Κρήτη	274	38	51	95	24	15	0
Άγνωστο	139	57	2	2	0	22	0
ΣΥΝΟΛΟ	6.134	2.305	1.052	908	440	400	220

Ο συνολικός αριθμός κρουσμάτων της λοίμωξης από τον ιό SARS-CoV-2 το έτος 2024 ανήλθε σε 517.078 έναντι 993.513 το 2023, παρουσιάζοντας μείωση 48%. Η εποχικότητα της λοίμωξης αυτής παρουσιάζεται στον Πίνακα 4 και το Γράφημα 3.

Πίνακας 4. Αριθμός δηλούμενων κρουσμάτων λοίμωξης από τον ιό SARS-CoV-2 ανά μήνα λήψης δείγματος, έτη 2023 και 2024

Μήνας	Αριθμός Κρουσμάτων λοίμωξης από τον ιό SARS-CoV-2	
	2023*	2024
Ιανουάριος	185.454	114.538
Φεβρουάριος	85.747	30.772
Μάρτιος	72.430	14.975
Απρίλιος	51.739	19.035
Μάιος	58.691	10.422
Ιούνιος	20.942	30.161
Ιούλιος	21.744	64.900
Αύγουστος	53.378	58.394
Σεπτέμβριος	89.104	57.389
Οκτώβριος	112.639	51.851
Νοέμβριος	82.491	33.924
Δεκέμβριος	159.154	30.717
ΣΥΝΟΛΟ	993.513	517.078

*Αναθεωρημένα στοιχεία

Γράφημα 3. Αριθμός κρουσμάτων λοίμωξης από τον ιό SARS-CoV-2 ανά μήνα, έτος 2024

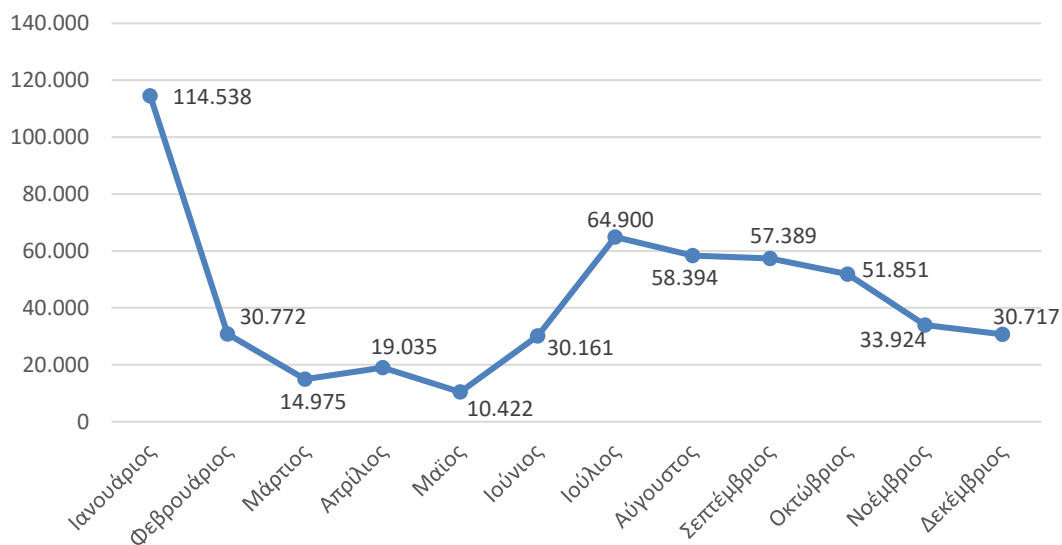

Στον Πίνακα 5 και το Γράφημα 4 παρουσιάζεται η γεωγραφική κατανομή της λοίμωξης από τον ιό SARS-CoV-2 κατά Περιφέρεια της διάγνωσης. Τα περισσότερα κρούσματα παρουσιάζονται στην Περιφέρεια Αττικής (240.758) με ποσοστό 46,6% και ακολουθούν οι Περιφέρειες Κεντρικής Μακεδονίας (66.551) με ποσοστό 12,9% και Θεσσαλίας (31.204) και Δυτικής Ελλάδας (31.020) με ποσοστό 6,0%.

Πίνακας 5. Αριθμός δηλούμενων κρουσμάτων λοίμωξης από τον ιό SARS-CoV-2 ανά Περιφέρεια (με βάση τη γεωγραφική περιοχή διάγνωσης), έτη 2023 και 2024

ΠΕΡΙΦΕΡΕΙΑ (NUTS 2)	Αριθμός Κρουσμάτων 2023*	%	Αριθμός Κρουσμάτων 2024	%
	993.513	100,0	517.078	100,0
Ανατολική Μακεδονία & Θράκη	37.401	3,8	16.896	3,3
Κεντρική Μακεδονία	148.572	15,0	66.551	12,9
Δυτική Μακεδονία	19.654	2,0	8.501	1,6
Ήπειρος	31.933	3,2	16.982	3,3
Θεσσαλία	61.592	6,2	31.204	6,0
Ιόνια Νησιά	15.104	1,5	9.220	1,8
Δυτική Ελλάδα	50.999	5,1	31.020	6,0
Στερεά Ελλάδα	40.424	4,1	21.701	4,2
Αττική	448.119	45,1	240.758	46,6
Πελοπόννησος	48.843	4,9	28.577	5,5
Βόρειο Αιγαίο	13.618	1,4	7.665	1,5
Νότιο Αιγαίο	22.331	2,2	10.432	2,0
Κρήτη	54.326	5,5	27.247	5,3
Εισαγόμενο	0	0,0	0	0,0
Άγνωστο	597	0,1	324	0,1

*Αναθεωρημένα στοιχεία

Γράφημα 4. Ποσοστό (%) κρουσμάτων λοίμωξης από τον ιό SARS-CoV-2 κατά Περιφέρεια, έτος 2024

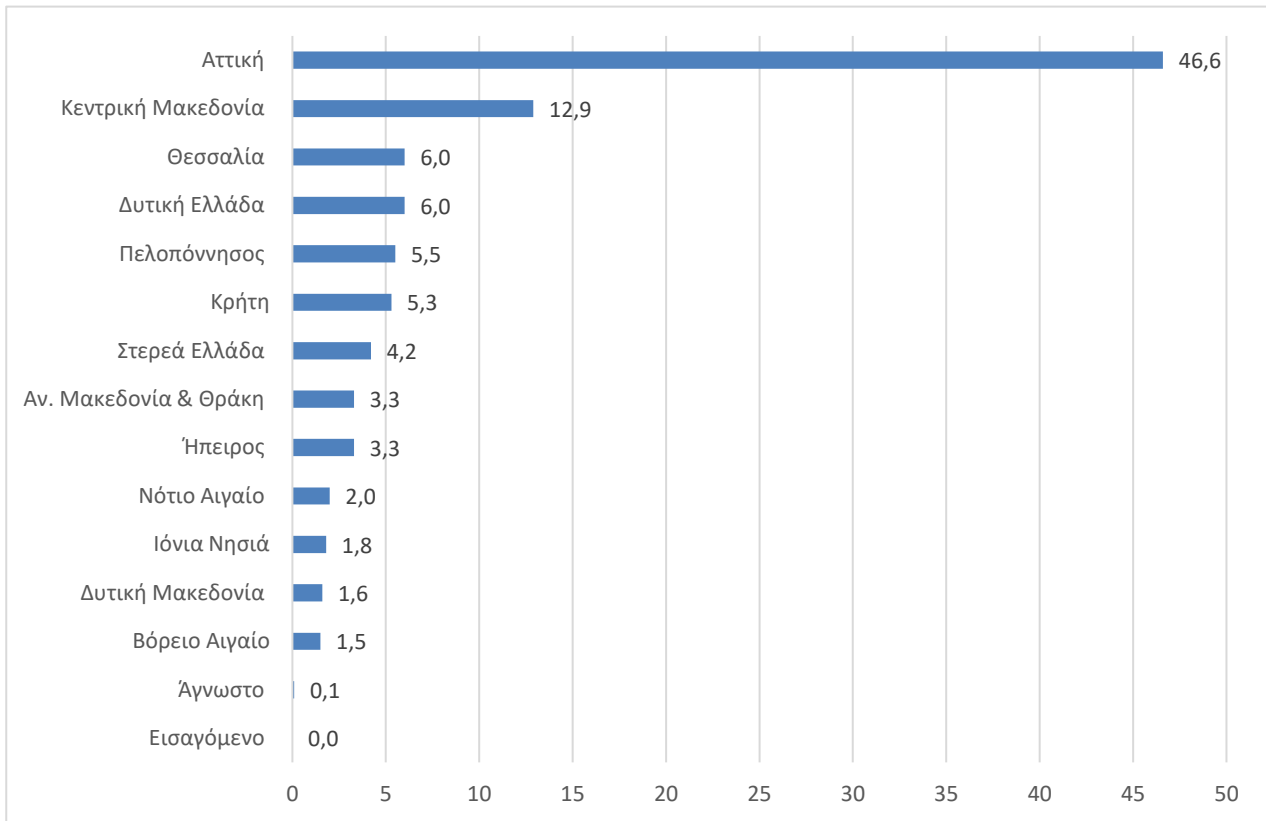

ΕΠΕΞΗΓΗΜΑΤΙΚΕΣ ΣΗΜΕΙΩΣΕΙΣ

Παρακολούθηση δηλωθέντων κρουσμάτων λοιμωδών νοσημάτων	Η έρευνα διενεργείται από το 2004 σε ετήσια βάση. Τα στοιχεία παρουσιάζονται σε επίπεδο Χώρας και Περιφέρειας, για την κάλυψη εθνικών αναγκών σε στατιστική πληροφόρηση.
Περίοδος αναφοράς	Τα στοιχεία αναφέρονται στα δηλωθέντα νοσήματα, στο μήνα που επιβεβαιώνονται εργαστηριακά κατά την διάρκεια του έτους αναφοράς (δυναμική βάση δεδομένων).
Κάλυψη	Τα στοιχεία παρουσιάζονται σε επίπεδο Περιφέρειας (NUTS 2).

Χάρτης των 13 Περιφερειών (NUTS 2) της Ελλάδας

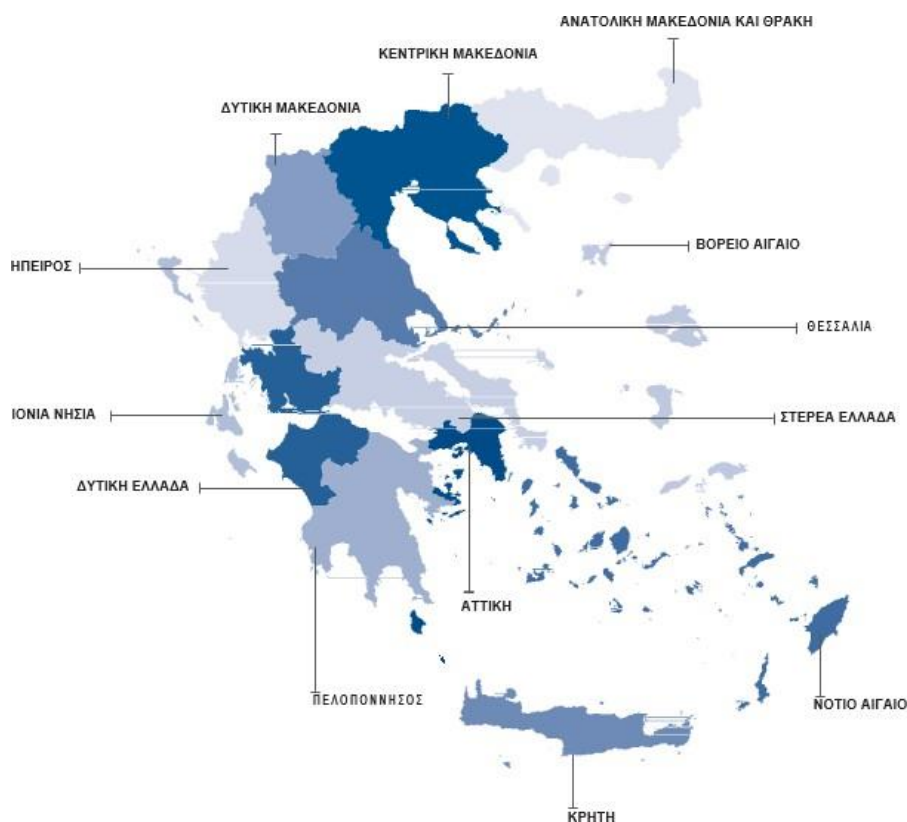

Μεθοδολογία	Τα στοιχεία συλλέγονται από τον Εθνικό Οργανισμό Δημόσιας Υγείας (Ε.Ο.Δ.Υ.) ανά μήνα και ανά Περιφέρεια και επεξεργάζονται από την ΕΛΣΤΑΤ σε επίπεδο Περιφέρειας.
Αναφορές	Περισσότερη πληροφόρηση σχετικά με τα δηλωθέντα νοσήματα μπορεί να αναζητηθεί στην ιστοσελίδα της ΕΛΣΤΑΤ (www.statistics.gr) στον ακόλουθο σύνδεσμο: http://www.statistics.gr/el/statistics/-/publication/SHE15/-