



ΟΔΙΚΑ ΤΡΟΧΑΙΑ ΑΤΥΧΗΜΑΤΑ: Φεβρουάριος 2025

Η Ελληνική Στατιστική Αρχή (ΕΛΣΤΑΤ) ανακοινώνει τα προσωρινά¹ στοιχεία της έρευνας για τα «Οδικά Τροχαία Ατυχήματα», μηνός Φεβρουαρίου 2025. Ειδικότερα, τα Οδικά Τροχαία Ατυχήματα, που συνέβησαν σε ολόκληρη τη Χώρα και προκάλεσαν τον θάνατο ή τον τραυματισμό ατόμων, μειώθηκαν κατά 3,1% σε σύγκριση με τον αντίστοιχο μήνα του 2024 (680 τον Φεβρουάριο του 2025, έναντι 702 τον Φεβρουάριο του 2024).

Από τα παθόντα πρόσωπα των οδικών τροχαίων ατυχημάτων, καταγράφηκαν 26 νεκροί, 23 βαριά τραυματίες και 775 ελαφρά τραυματίες, έναντι 41 νεκρών, 37 βαριά τραυματιών και 802 ελαφρά τραυματιών τον Φεβρουάριο του 2024, παρουσιάζοντας μείωση κατά 36,6% σε νεκρούς, κατά 37,8% σε βαριά τραυματίες και κατά 3,4% σε ελαφρά τραυματίες.

Γράφημα 1: Οδικά τροχαία ατυχήματα και παθόντες,
Ιανουάριος 2018 – Φεβρουάριος 2025

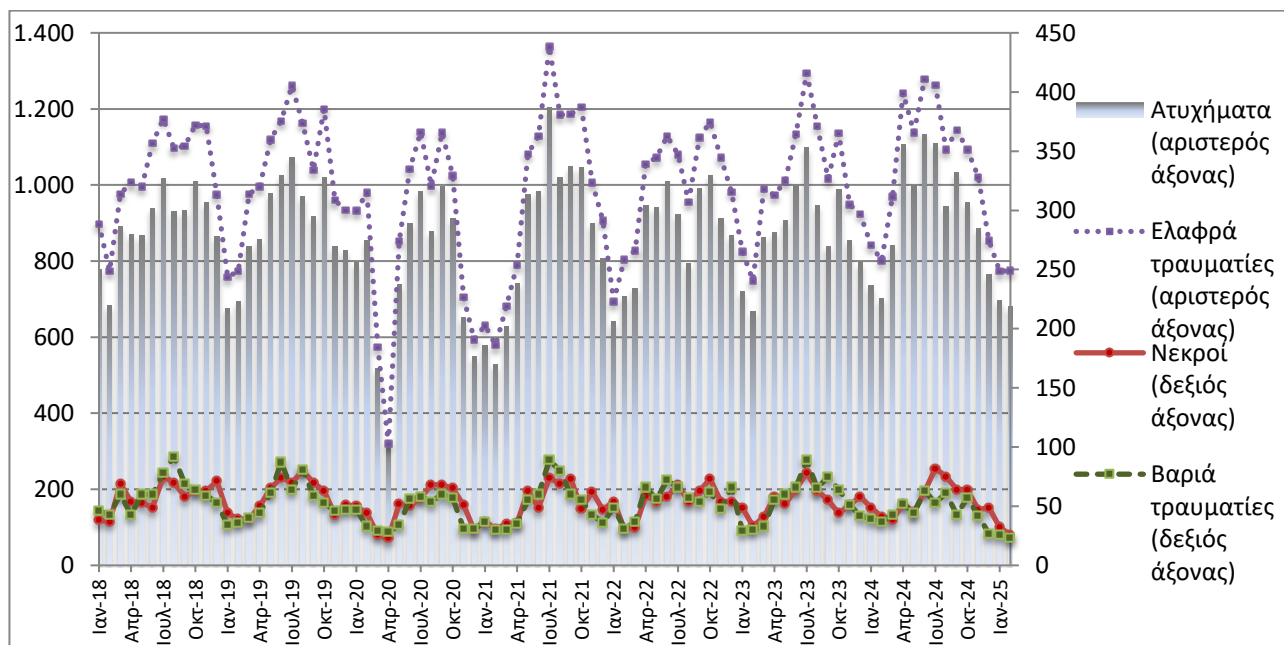

Προσωρινά στοιχεία για το διάστημα Μαρτίου 2024 – Φεβρουαρίου 2025

Πληροφορίες για μεθοδολογικά θέματα:

Διεύθυνση Τομεακών Στατιστικών
Τμήμα Στατιστικών Μεταφορών
Μ. Κλούμπας
Τηλ: 213 135 3095
e-mail: m.kloumpas@statistics.gr

Πληροφορίες για παροχή δεδομένων:

Τηλ: 213 135 2022, 2308, 2310
e-mail: data.dissem@statistics.gr

^[1] Τα στοιχεία του μήνα αναφοράς είναι προσωρινά μέχρι την οριστικοποίησή τους, η οποία λαμβάνει χώρα 12 μήνες από τη λήξη του έτους αναφοράς τους και δημοσιεύονται στην αντίστοιχη μηνιαία ανακοίνωση του επόμενου έτους. Στο διάστημα των 12 μηνών γίνεται επικαιροποίηση των προσωρινών στοιχείων με βάση τα στοιχεία Δελτίων Οδικών Τροχαίων Ατυχημάτων – Δ.Ο.Τ.Α. του ανωτέρω έτους, που διαβιβάζονται στην ΕΛΣΤΑΤ από τις αρμόδιες αρχές (βλ. επεξηγηματικές σημειώσεις).

Πίνακας 1: Οδικά τροχαία ατυχήματα και παθόντες, Φεβρουάριος 2023 - 2025*

	Φεβρουάριος				
	2023	2024	2024/2023 (%)	2025*	2025*/2024 (%)
Ατυχήματα	668	702	5,1	680	-3,1
Νεκροί	33	41	24,2	26	-36,6
Σύνολο τραυματιών	779	839	7,7	798	-4,9
Βαριά τραυματίες	30	37	23,3	23	-37,8
Ελαφρά τραυματίες	749	802	7,1	775	-3,4

* Προσωρινά στοιχεία

Γράφημα 2: Οδικά τροχαία ατυχήματα και παθόντες, Φεβρουάριος 2023 - 2025*

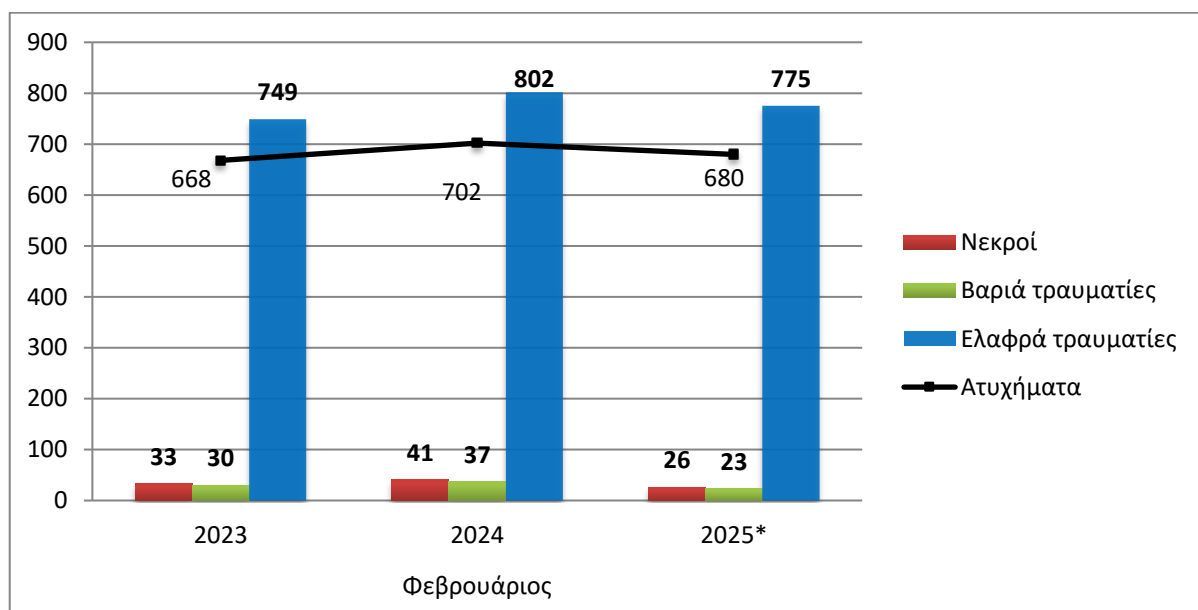

* Προσωρινά στοιχεία

Πίνακας 2: Οδικά τροχαία ατυχήματα και παθόντες, κατά περιφέρεια και νομό, Φεβρουάριος 2024 και 2025*

Περιφέρεια και νομός	Ατυχήματα			Νεκροί			Βαριά τραυματίες			Ελαφρά τραυματίες		
	2024	2025*	%	2024	2025*	%	2024	2025*	%	2024	2025*	%
Σύνολο Ελλάδος	702	680	-3,1	41	26	-36,6	37	23	-37,8	802	775	-3,4
Ανατολική Μακεδονία και Θράκη	16	18	12,5	3	2	-33,3	0	1	-	25	18	-28,0
Δράμας	1	3	200,0	0	1		0	1		1	1	
Έβρου	6	9	50,0	0	1		0	0		11	10	
Καβάλας	2	4	100,0	1	0		0	0		2	5	
Ξάνθης	5	1	-80,0	1	0		0	0		10	1	
Ροδόπης	2	1	-50,0	1	0		0	0		1	1	
Κεντρική Μακεδονία	168	161	-4,2	4	2	-50,0	4	1	-75,0	202	193	-4,5
Ημαθίας	0	1	-	0	0		0	0		0	2	
Θεσσαλονίκης	150	146	-2,7	2	2		2	0		180	176	
Κιλκίς	3	2	-33,3	0	0		0	0		4	3	
Πέλλης	3	3	0,0	0	0		1	1		5	2	
Πιερίας	3	3	0,0	1	0		1	0		2	3	
Σερρών	3	2	-33,3	0	0		0	0		4	3	
Χαλκιδικής	6	4	-33,3	1	0		0	0		7	4	
Δυτική Μακεδονία	4	1	-75,0	2	0	-100,0	1	0	-100,0	2	1	-50,0
Γρεβενών	1	0	-100,0	0	0		0	0		2	0	
Καστοριάς	1	1	0,0	1	0		0	0		0	1	
Κοζάνης	1	0	-100,0	1	0		0	0		0	0	
Φλωρίνης	1	0	-100,0	0	0		1	0		0	0	
Ήπειρος	7	4	-42,9	3	0	-100,0	2	0	-100,0	5	4	-20,0
Άρτης	2	1	-50,0	0	0		2	0		1	1	
Θεσπρωτίας	2	0	-100,0	1	0		0	0		1	0	
Ιωαννίνων	2	1	-50,0	0	0		0	0		3	1	
Πρεβέζης	1	2	100,0	2	0		0	0		0	2	
Θεσσαλία	10	6	-40,0	2	2	0,0	1	1	0,0	9	5	-44,4
Καρδίτσας	3	1	-66,7	0	0		0	0		4	1	
Λαρίσης	1	0	-100,0	0	0		0	0		1	0	
Μαγνησίας	4	2	-50,0	2	1		1	1		1	0	
Τρικάλων	2	3	50,0	0	1		0	0		3	4	
Ιόνια Νησιά	5	6	20,0	0	1	-	1	0	-100,0	5	10	100,0
Ζακύνθου	1	1	0,0	0	1		1	0		0	3	
Κερκύρας	0	3	-	0	0		0	0		0	5	
Κεφαλληνίας	3	1	-66,7	0	0		0	0		4	1	
Λευκάδος	1	1	0,0	0	0		0	0		1	1	

* Προσωρινά στοιχεία

Πίνακας 2: Οδικά τροχαία ατυχήματα και παθόντες, κατά περιφέρεια και νομό, Φεβρουάριος 2024 και 2025*
(Συνέχεια)

Περιφέρεια και Νομός	Ατυχήματα			Νεκροί			Βαριά τραυματίες			Ελαφρά τραυματίες		
	2024	2025*	%	2024	2025*	%	2024	2025*	%	2024	2025*	%
Δυτική Ελλάδα	23	29	26,1	4	3	-25,0	2	1	-50,0	29	33	13,8
Αιτωλίας και Ακαρνανίας	9	12	33,3	0	2		1	1		12	10	
Αχαΐας	11	14	27,3	3	1		0	0		15	18	
Ηλείας	3	3	0,0	1	0		1	0		2	5	
Στερεά Ελλάδα	39	28	-28,2	4	2	-50,0	1	4	300,0	48	32	-33,3
Βοιωτίας	9	3	-66,7	1	0		0	0		14	5	
Εύβοιας	14	18	28,6	0	1		1	3		13	20	
Ευρυτανίας	1	0	-100,0	1	0		0	0		0	0	
Φθιώτιδας	13	6	-53,8	2	1		0	1		19	6	
Φωκίδας	2	1	-50,0	0	0		0	0		2	1	
Αττική	380	384	1,1	13	10	-23,1	16	12	-25,0	433	431	-0,5
Πελοπόννησος	11	16	45,5	3	3	0,0	2	0	-100,0	7	20	185,7
Αργολίδος	1	0	-100,0	1	0		0	0		0	0	
Αρκαδίας	1	1	0,0	0	1		1	0		0	1	
Κορινθίας	7	6	-14,3	2	1		1	0		4	9	
Λακωνίας	0	4	-	0	0		0	0		0	5	
Μεσσηνίας	2	5	150,0	0	1		0	0		3	5	
Βόρειο Αιγαίο	12	6	-50,0	0	0	-	2	0	-100,0	13	7	-46,2
Λέσβου	6	4	-33,3	0	0		1	0		6	5	
Σάμου	3	0	-100,0	0	0		0	0		5	0	
Χίου	3	2	-33,3	0	0		1	0		2	2	
Νότιο Αιγαίο	15	12	-20,0	2	0	-100,0	1	0	-100,0	12	14	16,7
Δωδεκανήσου	9	10	11,1	2	0		0	0		7	12	
Κυκλάδων	6	2	-66,7	0	0		1	0		5	2	
Κρήτη	12	9	-25,0	1	1	0,0	4	3	-25,0	12	7	-41,7
Ηρακλείου	10	4	-60,0	1	1		4	2		10	3	
Λασιθίου	1	1	0,0	0	0		0	0		1	1	
Ρεθύμνης	1	0	-100,0	0	0		0	0		1	0	
Χανίων	0	4	-	0	0		0	1		0	3	

* Προσωρινά στοιχεία

Γράφημα 3: Οδικά τροχαία ατυχήματα κατά περιφέρεια, Φεβρουάριος 2025*

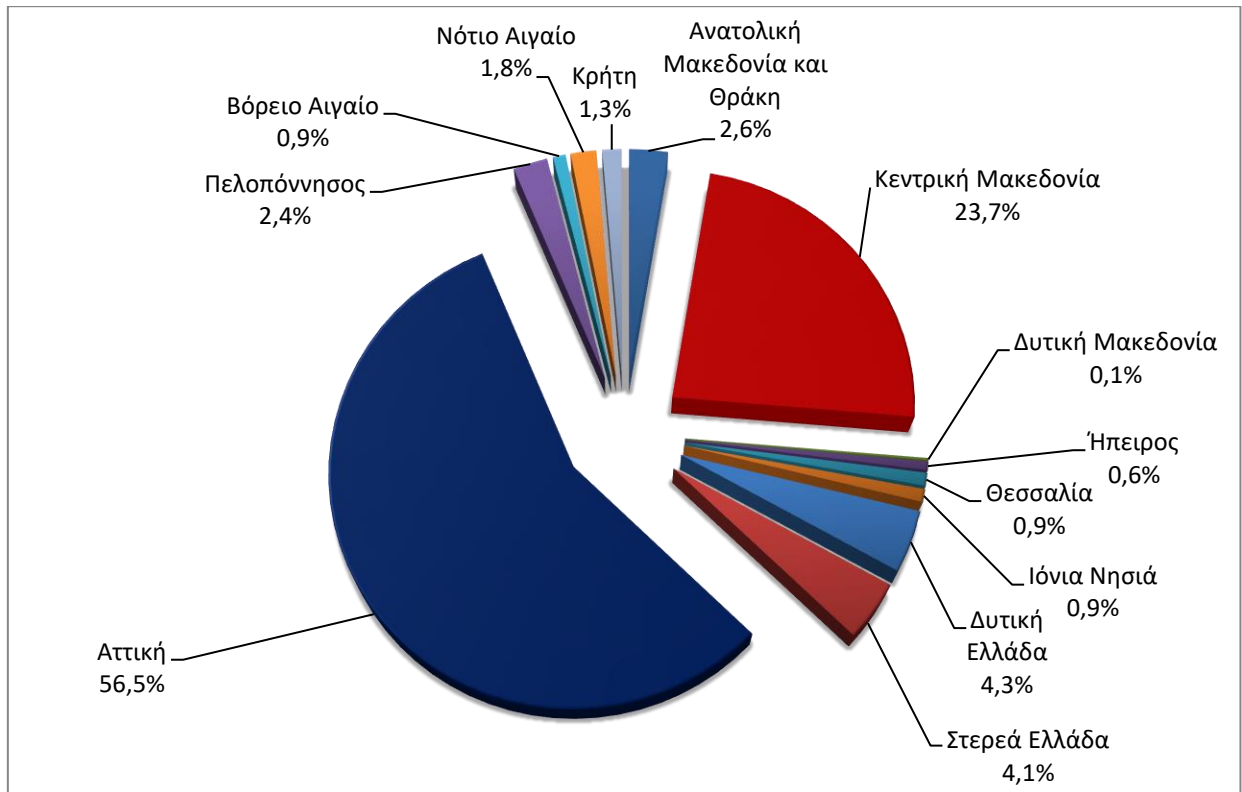

* Προσωρινά στοιχεία

Γράφημα 4: Νεκροί κατά περιφέρεια, Φεβρουάριος 2025*

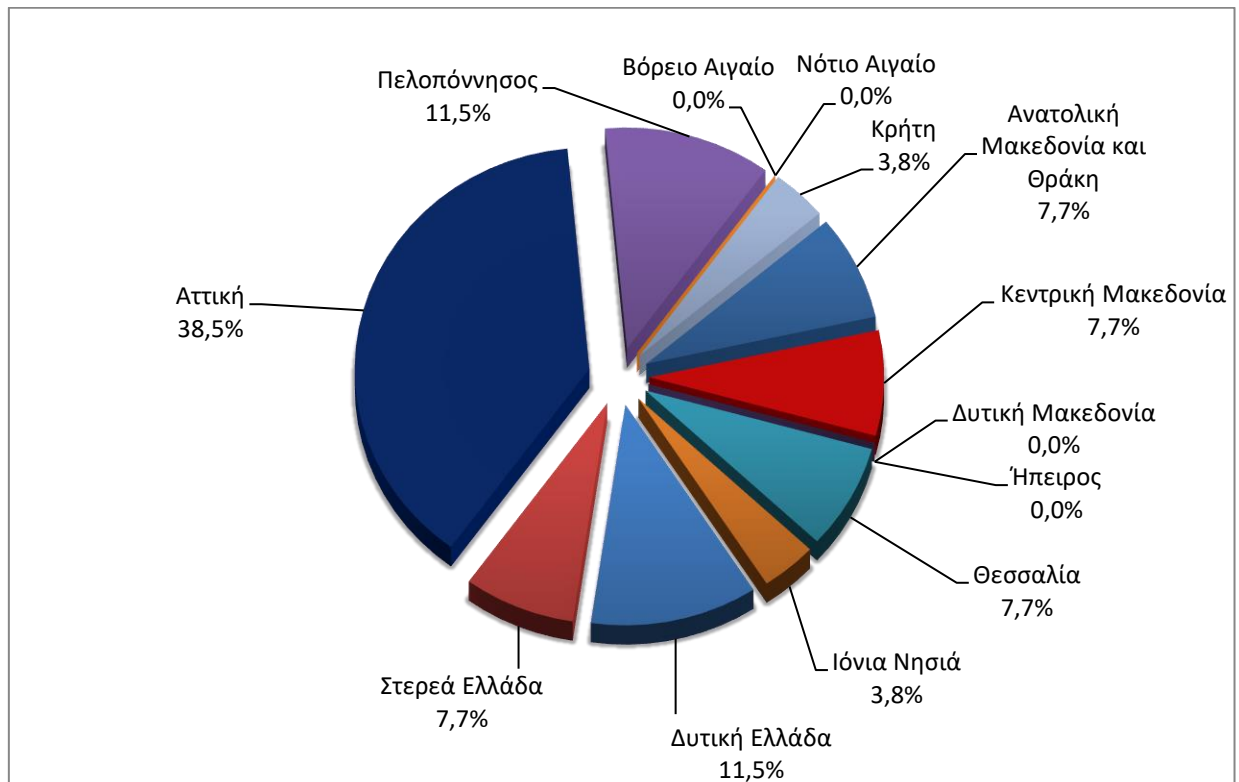

* Προσωρινά στοιχεία

Πίνακας 3: Οδικά τροχαία ατυχήματα και παθόντες για το διάστημα Ιανουαρίου - Φεβρουαρίου των ετών 2023, 2024 και 2025*

2023			2024		2025*
	Ιανουάριος - Φεβρουάριος	Σύνολο έτους	Ιανουάριος - Φεβρουάριος	Σύνολο έτους *	Ιανουάριος - Φεβρουάριος
Ατυχήματα	1.388	10.553	1.438	11.208	1.377
<i>Ετήσια Μεταβολή (%)</i>			3,6	6,2	-4,2
Νεκροί	82	646	90	668	58
<i>Ετήσια Μεταβολή (%)</i>			9,8	3,4	-35,6
Βαριά τραυματίες	59	659	76	561	49
<i>Ετήσια Μεταβολή (%)</i>			28,8	-14,9	-35,5
Ελαφρά τραυματίες	1.574	12.156	1.644	12.741	1.548
<i>Ετήσια Μεταβολή (%)</i>			4,4	4,8	-5,8

Γράφημα 5: Σύνολο οδικών τροχαίων ατυχημάτων και νεκρών, 1991 – 2024*

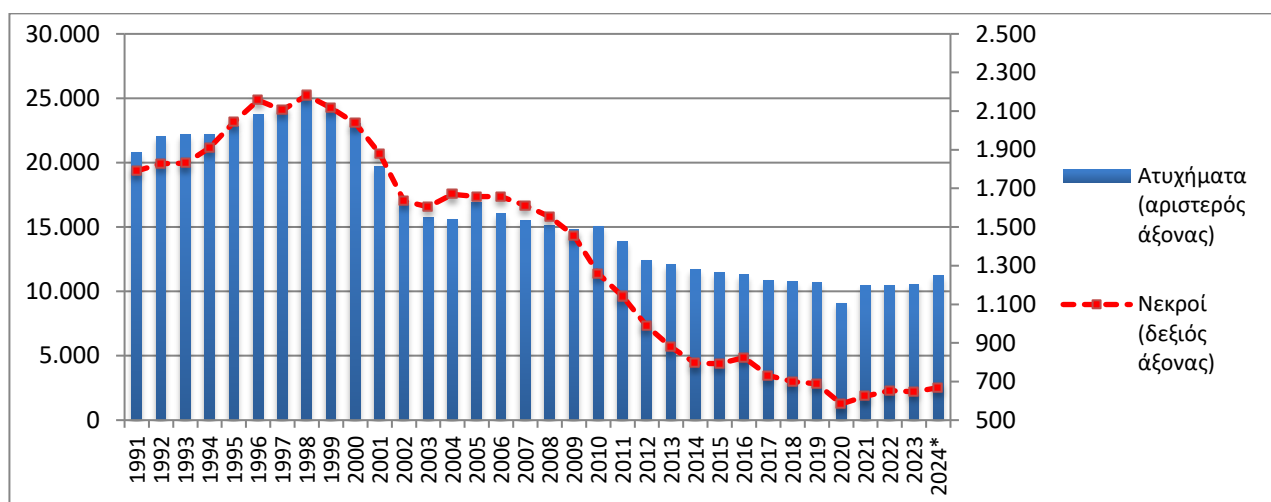

Γράφημα 6: Ατυχήματα ανά 100.000 κατοίκους, για το διάστημα Ιανουαρίου - Φεβρουαρίου των ετών 2024 και 2025*

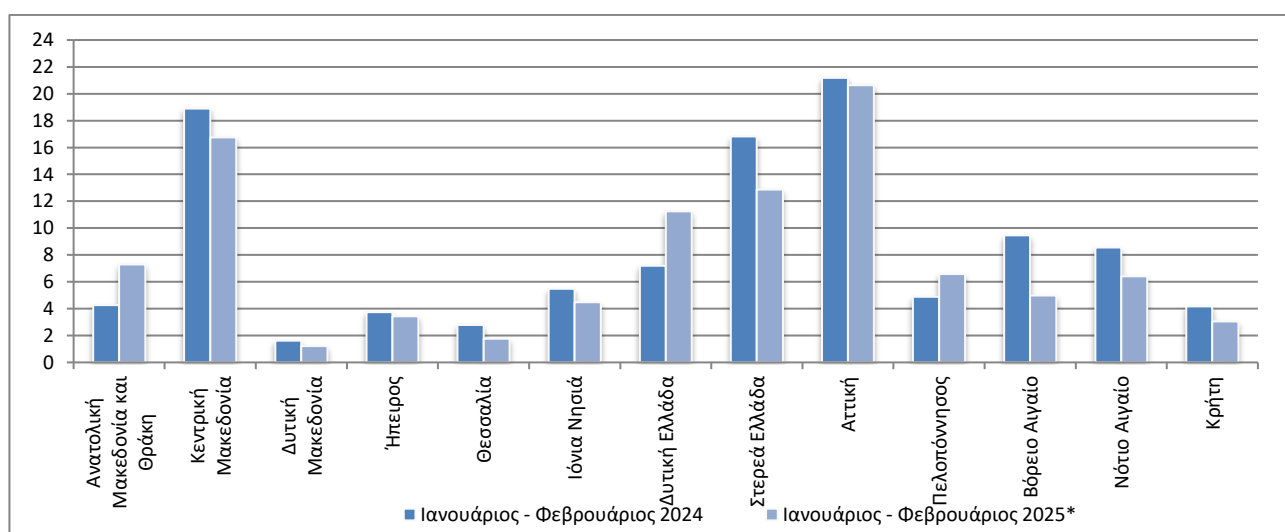

* Προσωρινά στοιχεία

Γράφημα 7: Νεκροί ανά 100.000 κατοίκους, για το διάστημα Ιανουαρίου - Φεβρουαρίου των ετών 2024 και 2025*

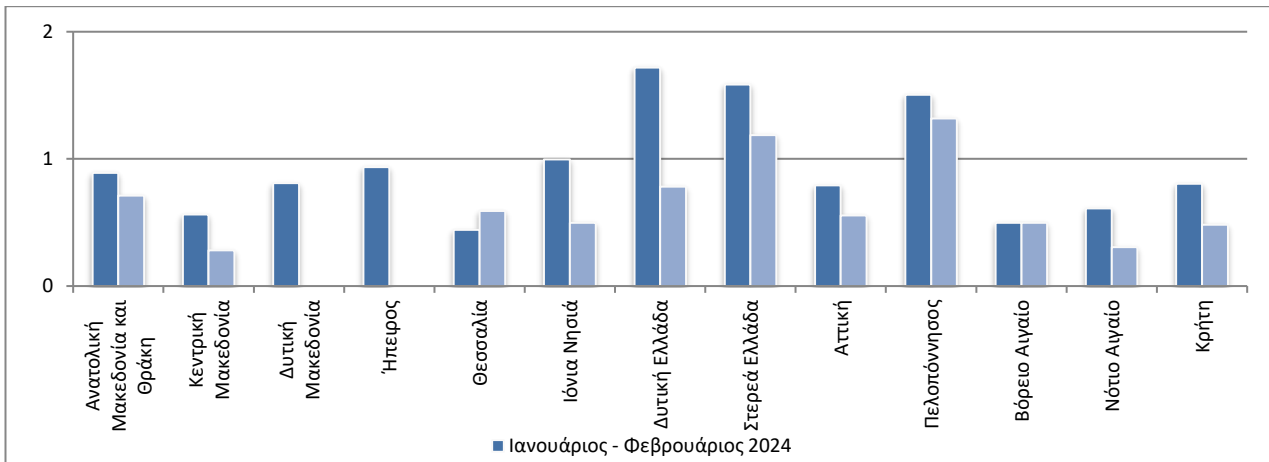

Γράφημα 8: Βαριά τραυματίες ανά 100.000 κατοίκους, για το διάστημα Ιανουαρίου - Φεβρουαρίου των ετών 2024 και 2025*

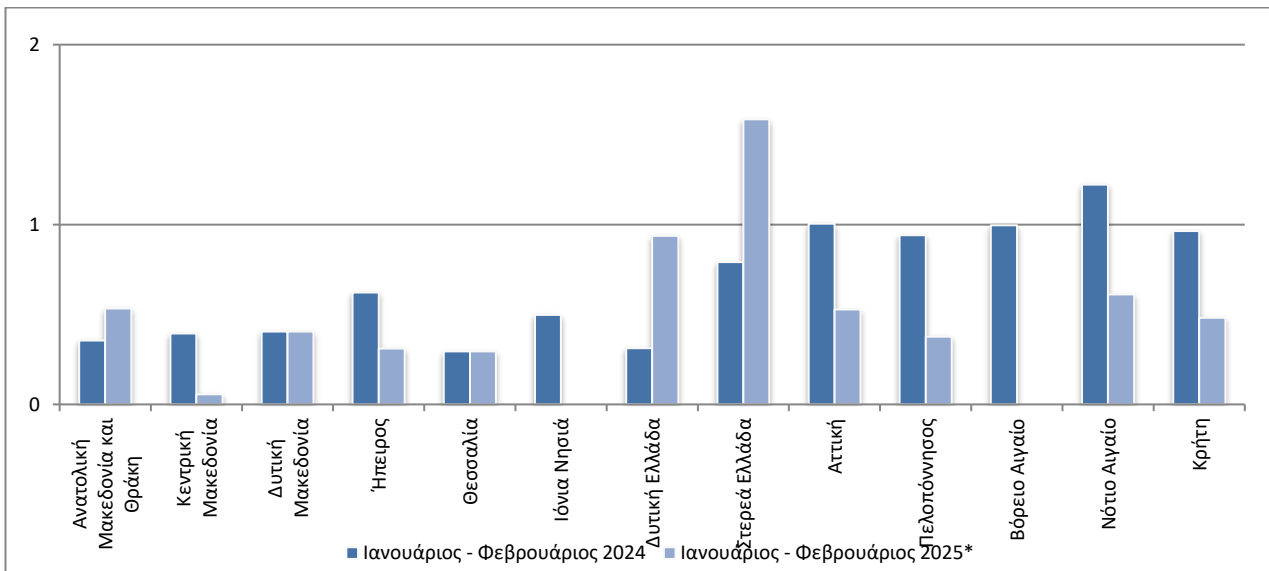

Γράφημα 9: Ελαφρά τραυματίες ανά 100.000 κατοίκους, για το διάστημα Ιανουαρίου - Φεβρουαρίου των ετών 2024 και 2025*

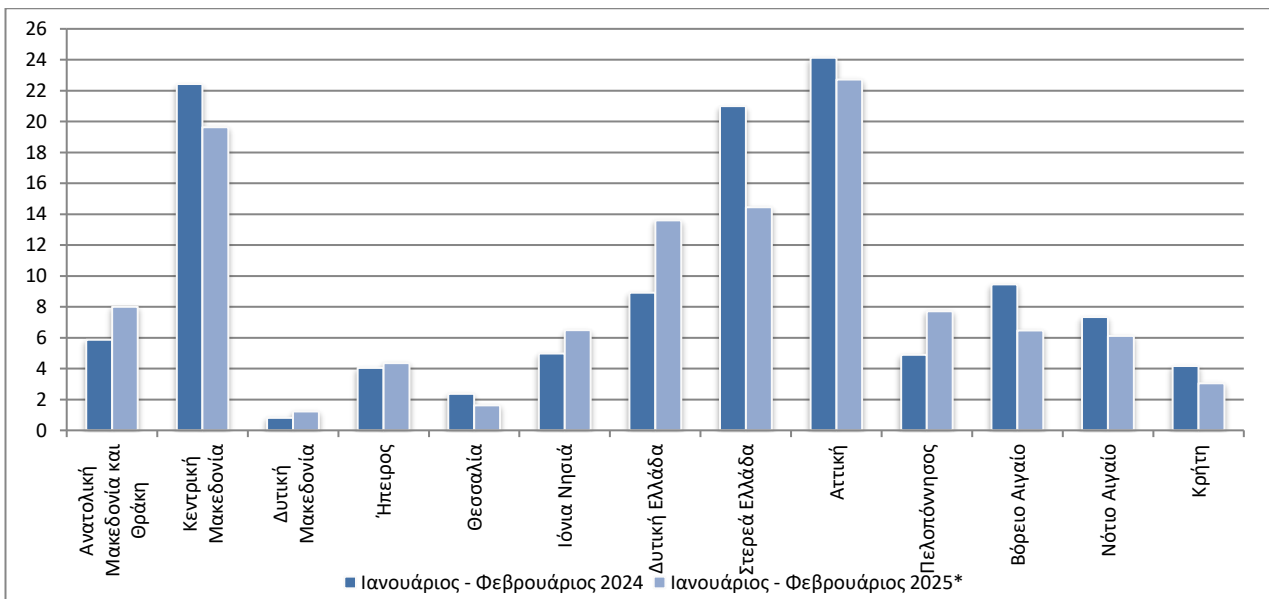

* Προσωρινά στοιχεία

ΕΠΕΞΗΓΗΜΑΤΙΚΕΣ ΣΗΜΕΙΩΣΕΙΣ

Έρευνα Οδικών Τροχαίων Ατυχημάτων

Η Έρευνα Οδικών Τροχαίων Ατυχημάτων διενεργείται σε μηνιαία βάση και παρακολουθεί, κατά Περιφέρεια (βλ. χάρτη) και Νομό, για κάθε μήνα χωριστά, τον αριθμό των οδικών τροχαίων ατυχημάτων κατά βαρύτητα (θανατηφόρα και/ή με τραυματισμούς) και τον αριθμό των παθόντων ατόμων κατά κατηγορία αυτών (οδηγοί, μεταφερόμενοι, πεζοί).

Σε ετήσια βάση γίνεται ευρύτερη ανάλυση των ατυχημάτων. Αρμόδιες για τη συμπλήρωση των Δελτίων Οδικών Τροχαίων Ατυχημάτων (Δ.Ο.Τ.Α.) είναι οι Αστυνομικές και Λιμενικές Αρχές της Χώρας.

Το κατώτερο επίπεδο ανάλυσης του τόπου που συνέβη ένα οδικό τροχαίο ατύχημα είναι ο οικισμός. Η περιοδικότητα συλλογής των στοιχείων είναι μηνιαία. Οι κυριότερες μεταβλητές είναι: τόπος ατυχήματος, είδος οδού, παθόντες, συνθήκες οδοστρώματος και τύπος οδού.

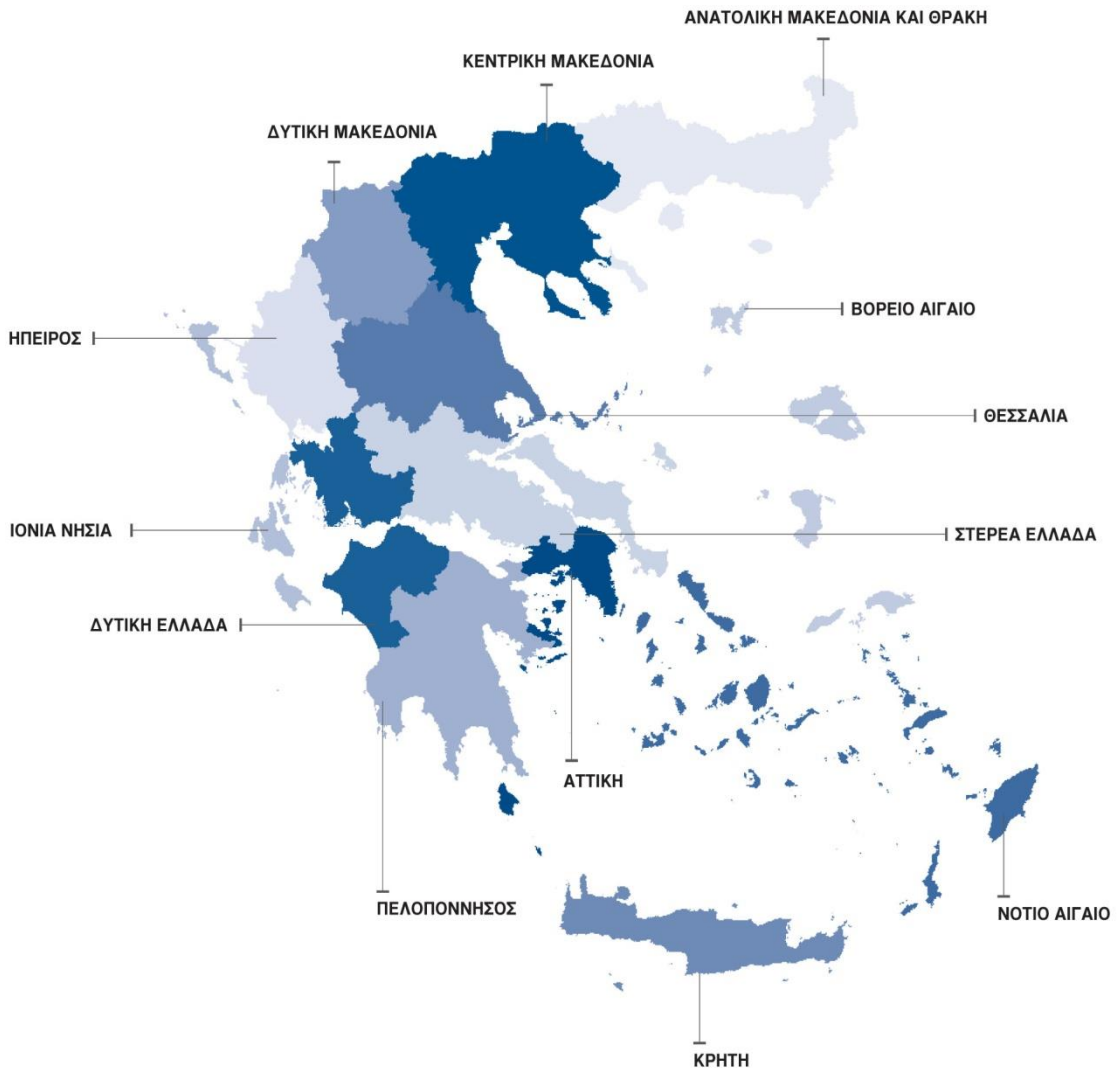

Νομικό πλαίσιο

Νομοθετική βάση της Έρευνας Οδικών Τροχαίων Ατυχημάτων είναι η Απόφαση 93/704 του Συμβουλίου της Ευρωπαϊκής Ένωσης.

Περίοδος αναφοράς

Ημερολογιακός μήνας.

Διάθεση αποτελεσμάτων

α. Προσωρινά στοιχεία ανακοινώνονται 2 μήνες μετά τον μήνα του ατυχήματος.
β. Οριστικά στοιχεία ανακοινώνονται 14 μήνες μετά το έτος αναφοράς.

Ορισμοί **Οδικό τροχαίο ατύχημα (με σωματικές βλάβες)** θεωρείται το συμβάν που γίνεται στους δρόμους ή στις πλατείες, που είναι ελεύθερες στη δημόσια χρήση (όχι σε αυλές, βιομηχανικούς χώρους, αμαξοστάσια των επιχειρήσεων μεταφορών κ.λπ.), με συμμετοχή σε αυτό ενός ή περισσότερων οχημάτων, από τα οποία το ένα τουλάχιστον βρισκόταν σε κίνηση κατά τη στιγμή του ατυχήματος και είχε ως αποτέλεσμα τον θάνατο ή τον τραυματισμό προσώπου ή προσώπων.

Νεκρός θεωρείται το πρόσωπο εκείνο, του οποίου ο θάνατος επέρχεται την ίδια στιγμή ή μέσα σε διάστημα 30 ημερών από το ατύχημα (τον ορισμό αυτόν ακολουθεί η Ελλάδα από 01.01.1996).

Τραυματίας θεωρείται το παθόν πρόσωπο που υπέστη σωματική κάκωση ή βλάβη της υγείας του.

Βαριά τραυματίας θεωρείται το παθόν πρόσωπο που υπέστη σοβαρή βλάβη, όπως κρανιοεγκεφαλική κάκωση, ακρωτηριασμό, πολλαπλό τραυματισμό, με αποτέλεσμα το άτομο είτε να χάσει τη διανοητική του επαφή με το περιβάλλον είτε να κινδυνεύει σοβαρά η ζωή του.

Ελαφρά τραυματίας θεωρείται το παθόν πρόσωπο που υπέστη απλή σωματική κάκωση, μη ικανή να θέσει την ζωή του σε κίνδυνο.

Όχημα θεωρείται κάθε μέσο μετακίνησης και μεταφοράς που περιλαμβάνεται στα ακόλουθα: αυτοκίνητα οχήματα, ηλεκτροκίνητα λεωφορεία (τρόλεϊ), τραμ, μοτοσυκλέτες, ποδήλατα και μοτοποδήλατα, αγροτικά μηχανήματα, μηχανήματα οδοποιίας, ζυήλατα οχήματα και χειράμαξες. Στα οχήματα δεν περιλαμβάνονται οι σιδηρόδρομοι. Ωστόσο, αν στο ατύχημα συμμετέχει όχημα μιας τουλάχιστον από τις παραπάνω κατηγορίες, τότε το ατύχημα θεωρείται οδικό τροχαίο και περιλαμβάνεται στην έρευνα.

Μεθοδολογία Η συλλογή των στοιχείων γίνεται από τις κατά τόπους Αστυνομικές και Λιμενικές Αρχές.

Παραπομπές Περισσότερες πληροφορίες σχετικά με τα Οδικά Τροχαία Ατυχήματα μπορούν να αναζητηθούν στην ιστοσελίδα της ΕΛΣΤΑΤ, στην ηλεκτρονική δ/νση: <https://www.statistics.gr/el/statistics/-/publication/SDT03/>.