



ΔΕΙΚΤΗΣ ΤΙΜΩΝ ΠΑΡΑΓΩΓΟΥ ΣΤΗ ΒΙΟΜΗΧΑΝΙΑ: Μάρτιος 2025, ετήσια αύξηση 2,1%

Ο Γενικός Δείκτης Τιμών Παραγωγού στη Βιομηχανία (σύνολο εγχώριας και εξωτερικής αγοράς), με έτος βάσης 2021=100,0 και μήνα αναφοράς τον Μάρτιο 2025, σε σύγκριση με τον αντίστοιχο δείκτη του Μαρτίου 2024, παρουσίασε αύξηση 2,1% έναντι μείωσης 0,1% που σημειώθηκε κατά την αντίστοιχη σύγκριση των δεικτών του έτους 2024 με το 2023 (Πίνακας 1.Ι).

Ο Γενικός Δείκτης κατά τον μήνα Μάρτιο 2025, σε σύγκριση με τον δείκτη του Φεβρουαρίου 2025, παρουσίασε μείωση 0,2% έναντι μείωσης 1,7% που σημειώθηκε κατά την αντίστοιχη σύγκριση των δεικτών του έτους 2024 (Πίνακας 1.ΙΙ).

Ο μέσος Γενικός Δείκτης του δωδεκαμήνου Απριλίου 2024 - Μαρτίου 2025, σε σύγκριση με τον μέσο Γενικό Δείκτη του δωδεκαμήνου Απριλίου 2023 - Μαρτίου 2024, παρουσίασε μείωση 1,0% έναντι μείωσης 8,4% που σημειώθηκε κατά την αντίστοιχη σύγκριση των προηγούμενων δωδεκαμήνων (Πίνακας 6).

Η χρονοσειρά των Δεικτών Τιμών Παραγωγού στη Βιομηχανία είναι διαθέσιμη στην ιστοσελίδα της ΕΛΣΤΑΤ:

<http://www.statistics.gr/el/statistics/-/publication/DKT15/>

Εξέλιξη ετήσιων μεταβολών (%)
Δείκτη Τιμών Παραγωγού στη Βιομηχανία:
Σύνολο Αγοράς, Εγχώρια και Εξωτερική Αγορά

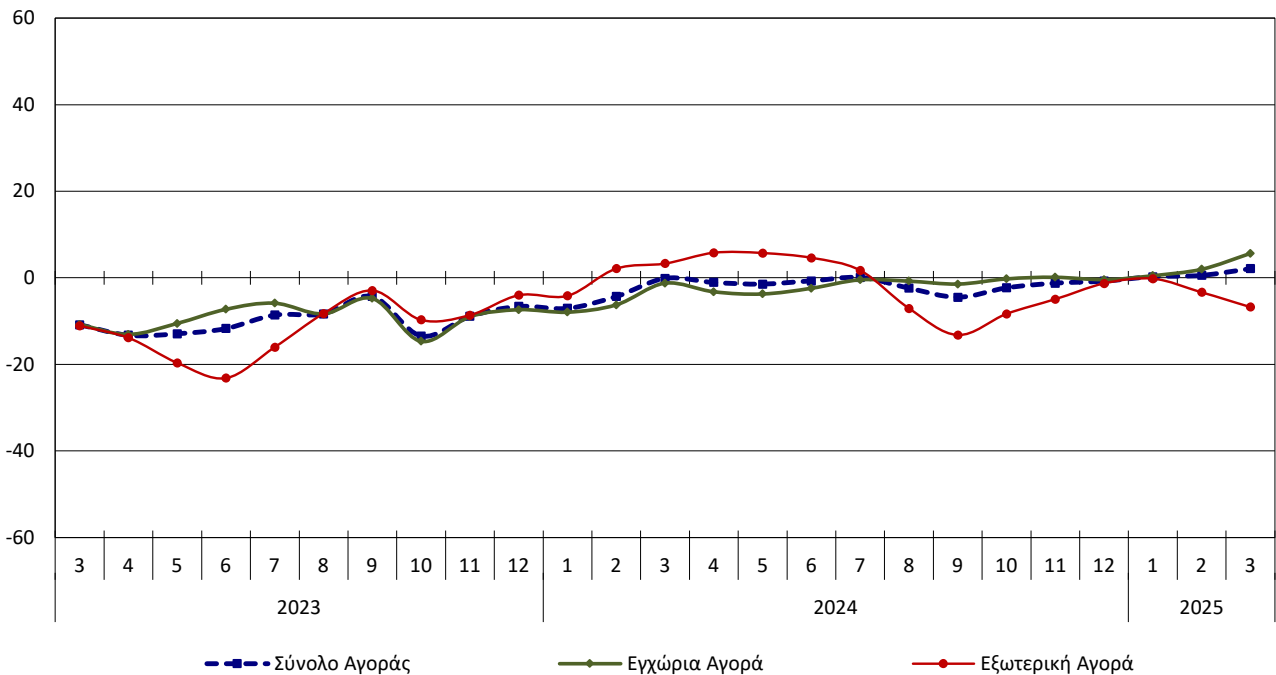

Πληροφορίες για μεθοδολογικά θέματα:

Δ/νση Στατιστικών Επιχειρήσεων
Τμήμα Δεικτών Μεταποίησης - Κατασκευών και Βιομηχανικών Προϊόντων
Η Αναπληρώτρια Προϊσταμένη του Τμήματος: Ευρυδίκη Βλαχοκώστα
Τηλ: 213 135 2056
[E-mail: e.vlahokosta@statistics.gr](mailto:e.vlahokosta@statistics.gr)

Πληροφορίες για παροχή δεδομένων:

Τηλ: 213 135 2022, 2308, 2310
[E-mail: data.dissem@statistics.gr](mailto:data.dissem@statistics.gr)

1. Ανάλυση ετήσιων μεταβολών, μηνός Μαρτίου 2025, σε σύγκριση με τον Μάρτιο 2024

Η αύξηση του Γενικού Δείκτη Τιμών Παραγωγού κατά 2,1%, τον μήνα Μάρτιο 2025, σε σύγκριση με τον αντίστοιχο δείκτη του Μαρτίου 2024, οφείλεται στις μεταβολές των δεικτών των επιμέρους αγορών, δηλαδή:

α. Στην αύξηση του Δείκτη Τιμών Παραγωγού Εγχώριας Αγοράς κατά 5,6% (Πίνακας 2.1).

Ειδικότερα, στην αύξηση αυτή συνέβαλαν κυρίως οι μεταβολές των δεικτών των διψήφιων κλάδων της ταξινόμησης NACE Αναθ. 2, ως εξής:

Κωδικός	Κλάδος	Μεταβολή (%)
35	Παροχή ηλεκτρικού ρεύματος, φυσικού αερίου, ατμού και κλιματισμού	18,2
21	Παραγωγή βασικών φαρμακευτικών προϊόντων και φαρμακευτικών σκευασμάτων	9,3
22	Κατασκευή προϊόντων από ελαστικό (καουτσούκ) και πλαστικές ύλες	8,3
23	Παραγωγή άλλων μη μεταλλικών ορυκτών προϊόντων	7,5
25	Κατασκευή μεταλλικών προϊόντων, με εξαίρεση τα μηχανήματα και τα είδη εξοπλισμού	5,8
27	Κατασκευή ηλεκτρολογικού εξοπλισμού	5,2
17	Χαρτοποιία και κατασκευή χάρτινων προϊόντων	3,6
11	Ποτοποιία	3,0
10	Βιομηχανία τροφίμων	1,6
19	Παραγωγή οπτάνθρακα και προϊόντων διύλισης πετρελαίου	-15,0

β. Στη μείωση του Δείκτη Τιμών Παραγωγού Εξωτερικής Αγοράς κατά 6,8% (Πίνακας 3.1).

Ειδικότερα, στη μείωση αυτή συνέβαλαν κυρίως οι μεταβολές των δεικτών των διψήφιων κλάδων της ταξινόμησης NACE Αναθ. 2, ως εξής:

Κωδικός	Κλάδος	Μεταβολή (%)
19	Παραγωγή οπτάνθρακα και προϊόντων διύλισης πετρελαίου	-17,1
10	Βιομηχανία τροφίμων	-12,7
21	Παραγωγή βασικών φαρμακευτικών προϊόντων και φαρμακευτικών σκευασμάτων	-3,9
25	Κατασκευή μεταλλικών προϊόντων, με εξαίρεση τα μηχανήματα και τα είδη εξοπλισμού	2,9
20	Παραγωγή χημικών ουσιών και προϊόντων	3,7
24	Παραγωγή βασικών μετάλλων	4,6
27	Κατασκευή ηλεκτρολογικού εξοπλισμού	5,6
11	Ποτοποιία	7,1
28	Κατασκευή μηχανημάτων και ειδών εξοπλισμού π.δ.κ.α.	8,8
35	Παροχή ηλεκτρικού ρεύματος, φυσικού αερίου, ατμού και κλιματισμού	139,3

2. Ανάλυση μηνιαίων μεταβολών, μηνός Μαρτίου 2025, σε σύγκριση με τον Φεβρουάριο 2025

Η μείωση του Γενικού Δείκτη Τιμών Παραγωγού κατά 0,2%, τον μήνα Μάρτιο 2025, σε σύγκριση με τον αντίστοιχο δείκτη του Φεβρουαρίου 2025, οφείλεται στις μεταβολές των δεικτών των επιμέρους αγορών, δηλαδή:

α. Στη μείωση του Δείκτη Τιμών Παραγωγού Εξωτερικής Αγοράς κατά 3,7% (Πίνακας 3.11).

Ειδικότερα, στη μείωση αυτή συνέβαλαν κυρίως οι μεταβολές των δεικτών των διψήφιων κλάδων της ταξινόμησης NACE Αναθ. 2, ως εξής:

Κωδικός	Κλάδος	Μεταβολή (%)
19	Παραγωγή οπτάνθρακα και προϊόντων διύλισης πετρελαίου	-10,1
26	Κατασκευή ηλεκτρονικών υπολογιστών, ηλεκτρονικών και οπτικών προϊόντων	-2,7
13	Παραγωγή κλωστοϋφαντουργικών υλών	-2,7
12	Παραγωγή προϊόντων καπνού	-2,3
20	Παραγωγή χημικών ουσιών και προϊόντων	-1,5
35	Παροχή ηλεκτρικού ρεύματος, φυσικού αερίου, ατμού και κλιματισμού	-0,8
10	Βιομηχανία τροφίμων	0,4
24	Παραγωγή βασικών μετάλλων	1,1
28	Κατασκευή μηχανημάτων και ειδών εξοπλισμού π.δ.κ.α.	1,2
23	Παραγωγή άλλων μη μεταλλικών ορυκτών προϊόντων	1,4

β. Στην αύξηση του Δείκτη Τιμών Παραγωγού Εγχώριας Αγοράς κατά 1,3% (Πίνακας 2.11).

Ειδικότερα, στην αύξηση αυτή συνέβαλαν κυρίως οι μεταβολές των δεικτών των διψήφιων κλάδων της ταξινόμησης NACE Αναθ. 2, ως εξής:

Κωδικός	Κλάδος	Μεταβολή (%)
35	Παροχή ηλεκτρικού ρεύματος, φυσικού αερίου, ατμού και κλιματισμού	5,3
08	Λοιπά ορυχεία και λατομεία	1,7
17	Χαρτοποιία και κατασκευή χάρτινων προϊόντων	1,3
23	Παραγωγή άλλων μη μεταλλικών ορυκτών προϊόντων	1,0
25	Κατασκευή μεταλλικών προϊόντων, με εξαίρεση τα μηχανήματα και τα είδη εξοπλισμού	0,9
18	Εκτυπώσεις και αναπαραγωγή προεγγεγραμμένων μέσων	0,8
10	Βιομηχανία τροφίμων	0,3
22	Κατασκευή προϊόντων από ελαστικό (καουτσούκ) και πλαστικές ύλες	0,2
20	Παραγωγή χημικών ουσιών και προϊόντων	-1,4
19	Παραγωγή οπτάνθρακα και προϊόντων διύλισης πετρελαίου	-8,2

Πίνακας 1. Δείκτης Τιμών Παραγωγού στη Βιομηχανία: Σύνολο Αγοράς

Έτος βάσης: 2021=100,0

I. Ετήσιες μεταβολές

Κύριες ομάδες βιομηχανικών κλάδων	Συντελεστής στάθμισης	Μάρτιος			Μεταβολή (%)	
		2025	2024	2023	2025/2024	2024/2023
Γενικός Δείκτης	100,00	125,77	123,13	123,30	2,1	-0,1
Ενδιάμεσα Αγαθά	26,09	119,40	115,15	117,53	3,7	-2,0
Κεφαλαιουχικά Αγαθά	5,79	111,74	108,75	110,04	2,7	-1,2
Διαρκή Καταναλωτικά Αγαθά	1,42	111,38	106,80	103,15	4,3	3,5
Μη Διαρκή Καταναλωτικά Αγαθά	25,15	117,75	118,21	111,85	-0,4	5,7
Ενέργεια	41,55	137,07	130,33	132,74	5,2	-1,8

II. Μηνιαίες μεταβολές

Κύριες ομάδες βιομηχανικών κλάδων	Συντελεστής στάθμισης	Μάρτιος	Φεβρουάριος	Μεταβολή (%)	Μάρτιος	Φεβρουάριος	Μεταβολή (%)
		2025	2025		2024	2024	
Γενικός Δείκτης	100,00	125,77	126,03	-0,2	123,13	125,30	-1,7
Ενδιάμεσα Αγαθά	26,09	119,40	119,09	0,3	115,15	114,94	0,2
Κεφαλαιουχικά Αγαθά	5,79	111,74	111,40	0,3	108,75	108,32	0,4
Διαρκή Καταναλωτικά Αγαθά	1,42	111,38	111,41	0,0	106,80	106,98	-0,2
Μη Διαρκή Καταναλωτικά Αγαθά	25,15	117,75	117,61	0,1	118,21	117,77	0,4
Ενέργεια	41,55	137,07	138,03	-0,7	130,33	134,95	-3,4

Σημείωση: Οι δείκτες δημοσιεύονται με στρογγυλοποίηση δύο δεκαδικών ψηφίων και οι ποσοστιαίες μεταβολές με στρογγυλοποίηση ενός δεκαδικού ψηφίου.

* Οι αποκλίσεις στα αθροίσματα των συντελεστών στάθμισης των Γενικών Δεικτών, οφείλονται στη στρογγυλοποίηση σε δύο δεκαδικά ψηφία.

Πίνακας 2. Δείκτης Τιμών Παραγωγού στη Βιομηχανία: Εγχώρια Αγορά

Έτος βάσης: 2021=100,0

I. Ετήσιες μεταβολές

Κύριες ομάδες βιομηχανικών κλάδων	Συντελεστής στάθμισης	Μάρτιος			Μεταβολή (%)	
		2025	2024	2023	2025/2024	2024/2023
Γενικός Δείκτης	70,07	128,08	121,23	122,77	5,6	-1,3
Ενδιάμεσα Αγαθά	16,07	117,63	113,23	113,96	3,9	-0,6
Κεφαλαιουχικά Αγαθά	4,37	110,82	107,50	107,91	3,1	-0,4
Διαρκή Καταναλωτικά Αγαθά	1,06	110,18	105,17	102,17	4,8	2,9
Μη Διαρκή Καταναλωτικά Αγαθά	18,26	117,10	113,95	110,78	2,8	2,9
Ενέργεια	30,32	143,35	128,31	132,41	11,7	-3,1

II. Μηνιαίες μεταβολές

Κύριες ομάδες βιομηχανικών κλάδων	Συντελεστής στάθμισης	Μάρτιος	Φεβρουάριος	Μεταβολή (%)	Μάρτιος	Φεβρουάριος	Μεταβολή (%)
		2025	2025		2024	2024	
Γενικός Δείκτης	70,07	128,08	126,49	1,3	121,23	124,03	-2,3
Ενδιάμεσα Αγαθά	16,07	117,63	117,51	0,1	113,23	113,64	-0,4
Κεφαλαιουχικά Αγαθά	4,37	110,82	110,27	0,5	107,50	107,39	0,1
Διαρκή Καταναλωτικά Αγαθά	1,06	110,18	110,18	0,0	105,17	105,17	0,0
Μη Διαρκή Καταναλωτικά Αγαθά	18,26	117,10	116,82	0,2	113,95	113,59	0,3
Ενέργεια	30,32	143,35	139,98	2,4	128,31	133,52	-3,9

Σημείωση: Οι δείκτες δημοσιεύονται με στρογγυλοποίηση δύο δεκαδικών ψηφίων και οι ποσοστιαίες μεταβολές με στρογγυλοποίηση ενός δεκαδικού ψηφίου.

* Οι αποκλίσεις στα αθροίσματα των συντελεστών στάθμισης των Γενικών Δεικτών, οφείλονται στη στρογγυλοποίηση σε δύο δεκαδικά ψηφία.

Πίνακας 3. Δείκτης Τιμών Παραγωγού στη Βιομηχανία: Εξωτερική Αγορά

Έτος βάσης: 2021=100,0

I. Ετήσιες μεταβολές

Κύριες ομάδες βιομηχανικών κλάδων	Συντελεστής στάθμισης	Μάρτιος			Μεταβολή (%)	
		2025	2024	2023	2025/2024	2024/2023
Γενικός Δείκτης	29,93	120,36	129,09	124,97	-6,8	3,3
Ενδιάμεσα Αγαθά	10,02	122,24	118,03	122,87	3,6	-3,9
Κεφαλαιουχικά Αγαθά	1,42	114,57	111,94	115,46	2,4	-3,1
Διαρκή Καταναλωτικά Αγαθά	0,36	114,88	113,87	107,39	0,9	6,0
Μη Διαρκή Καταναλωτικά Αγαθά	6,88	119,49	132,56	115,48	-9,9	14,8
Ενέργεια	11,23	120,12	139,28	134,20	-13,8	3,8

II. Μηνιαίες μεταβολές

Κύριες ομάδες βιομηχανικών κλάδων	Συντελεστής στάθμισης	Μάρτιος	Φεβρουάριος	Μεταβολή (%)	Μάρτιος	Φεβρουάριος	Μεταβολή (%)
		2025	2025		2024	2024	
Γενικός Δείκτης	29,93	120,36	124,96	-3,7	129,09	129,29	-0,2
Ενδιάμεσα Αγαθά	10,02	122,24	121,62	0,5	118,03	116,89	1,0
Κεφαλαιουχικά Αγαθά	1,42	114,57	114,87	-0,3	111,94	110,70	1,1
Διαρκή Καταναλωτικά Αγαθά	0,36	114,88	115,01	-0,1	113,87	114,82	-0,8
Μη Διαρκή Καταναλωτικά Αγαθά	6,88	119,49	119,70	-0,2	132,56	131,86	0,5
Ενέργεια	11,23	120,12	132,78	-9,5	139,28	141,34	-1,5

Σημείωση: Οι δείκτες δημοσιεύονται με στρογγυλοποίηση δύο δεκαδικών ψηφίων και οι ποσοστιαίες μεταβολές με στρογγυλοποίηση ενός δεκαδικού ψηφίου.

* Οι αποκλίσεις στα αθροίσματα των συντελεστών στάθμισης των Γενικών Δεικτών, οφείλονται στη στρογγυλοποίηση σε δύο δεκαδικά ψηφία.

Πίνακας 4. Δείκτης Τιμών Παραγωγού στη Βιομηχανία: Εξωτερική Αγορά, Χώρες Ευρωζώνης

Έτος βάσης: 2021=100,0

I. Ετήσιες μεταβολές

Κύριες ομάδες βιομηχανικών κλάδων	Συντελεστής στάθμισης	Μάρτιος			Μεταβολή (%)	
		2025	2024	2023	2025/2024	2024/2023
Γενικός Δείκτης	10,55	120,79	132,37	125,01	-8,7	5,9
Ενδιάμεσα Αγαθά	4,17	122,92	118,55	124,09	3,7	-4,5
Κεφαλαιουχικά Αγαθά	0,49	117,07	116,47	117,82	0,5	-1,2
Διαρκή Καταναλωτικά Αγαθά	0,21	111,50	113,25	112,37	-1,5	0,8
Μη Διαρκή Καταναλωτικά Αγαθά	3,60	120,23	141,32	117,64	-14,9	20,1
Ενέργεια	2,08	119,29	143,14	137,41	-16,7	4,2

II. Μηνιαίες μεταβολές

Κύριες ομάδες βιομηχανικών κλάδων	Συντελεστής στάθμισης	Μάρτιος	Φεβρουάριος	Μεταβολή (%)	Μάρτιος	Φεβρουάριος	Μεταβολή (%)
		2025	2025		2024	2024	
Γενικός Δείκτης	10,55	120,79	123,41	-2,1	132,37	132,68	-0,2
Ενδιάμεσα Αγαθά	4,17	122,92	122,62	0,2	118,55	117,81	0,6
Κεφαλαιουχικά Αγαθά	0,49	117,07	116,74	0,3	116,47	115,37	1,0
Διαρκή Καταναλωτικά Αγαθά	0,21	111,50	111,89	-0,3	113,25	112,48	0,7
Μη Διαρκή Καταναλωτικά Αγαθά	3,60	120,23	121,03	-0,7	141,32	140,39	0,7
Ενέργεια	2,08	119,29	131,82	-9,5	143,14	146,78	-2,5

Σημείωση: Οι δείκτες δημοσιεύονται με στρογγυλοποίηση δύο δεκαδικών ψηφίων και οι ποσοστιαίες μεταβολές με στρογγυλοποίηση ενός δεκαδικού ψηφίου.

* Οι αποκλίσεις στα αθροίσματα των συντελεστών στάθμισης των Γενικών Δεικτών, οφείλονται στη στρογγυλοποίηση σε δύο δεκαδικά ψηφία.

Πίνακας 5. Δείκτης Τιμών Παραγωγού στη Βιομηχανία: Εξωτερική Αγορά, Χώρες εκτός Ευρωζώνης

Έτος βάσης: 2021=100,0

I. Ετήσιες μεταβολές

Κύριες ομάδες βιομηχανικών κλάδων	Συντελεστής στάθμισης	Μάρτιος			Μεταβολή (%)	
		2025	2024	2023	2025/2024	2024/2023
Γενικός Δείκτης	19,38	120,12	127,33	124,95	-5,7	1,9
Ενδιάμεσα Αγαθά	5,86	121,75	117,70	122,09	3,4	-3,6
Κεφαλαιουχικά Αγαθά	0,93	113,25	110,74	114,84	2,3	-3,6
Διαρκή Καταναλωτικά Αγαθά	0,16	119,33	114,33	103,76	4,4	10,2
Μη Διαρκή Καταναλωτικά Αγαθά	3,28	118,68	123,32	113,21	-3,8	8,9
Ενέργεια	9,15	120,31	138,11	133,22	-12,9	3,7

II. Μηνιαίες μεταβολές

Κύριες ομάδες βιομηχανικών κλάδων	Συντελεστής στάθμισης	Μάρτιος	Φεβρουάριος	Μεταβολή (%)	Μάρτιος	Φεβρουάριος	Μεταβολή (%)
		2025	2025		2024	2024	
Γενικός Δείκτης	19,38	120,12	125,81	-4,5	127,33	127,47	-0,1
Ενδιάμεσα Αγαθά	5,86	121,75	120,91	0,7	117,70	116,31	1,2
Κεφαλαιουχικά Αγαθά	0,93	113,25	113,89	-0,6	110,74	109,46	1,2
Διαρκή Καταναλωτικά Αγαθά	0,16	119,33	119,12	0,2	114,33	116,52	-1,9
Μη Διαρκή Καταναλωτικά Αγαθά	3,28	118,68	118,23	0,4	123,32	122,84	0,4
Ενέργεια	9,15	120,31	133,00	-9,5	138,11	139,69	-1,1

Σημείωση: Οι δείκτες δημοσιεύονται με στρογγυλοποίηση δύο δεκαδικών ψηφίων και οι ποσοστιαίες μεταβολές με στρογγυλοποίηση ενός δεκαδικού ψηφίου.

* Οι αποκλίσεις στα αθροίσματα των συντελεστών στάθμισης των Γενικών Δεικτών, οφείλονται στη στρογγυλοποίηση σε δύο δεκαδικά ψηφία.

Πίνακας 6. Μεταβολές Δείκτη Τιμών Παραγωγού στη Βιομηχανία

Έτος βάσης: 2021=100,0

Έτος και μήνας	Γενικός Δείκτης	Μηνιαίες μεταβολές (%)	Ετήσιες μεταβολές (%)	Μέσος δείκτης δωδεκαμήνου (κινητός μέσος)	Ετήσιες μεταβολές (%) μέσου δείκτη δωδεκαμήνου
2023 :					
1	135,39	1,3	13,5	136,41	33,2
2	130,94	-3,3	4,7	136,90	30,4
3	123,30	-5,8	-10,9	135,65	24,9
4	122,96	-0,3	-13,3	134,08	19,2
5	119,82	-2,6	-12,9	132,60	14,3
6	120,75	0,8	-11,7	131,26	10,1
7	122,49	1,4	-8,6	130,30	6,7
8	126,23	3,0	-8,3	129,35	3,1
9	128,67	1,9	-4,3	128,87	0,7
10	125,76	-2,3	-13,5	127,24	-3,0
11	124,75	-0,8	-8,9	126,22	-5,4
12	124,78	0,0	-6,6	125,49	-7,1
Μέσος ετήσιος	125,49				
2024 :					
1	125,85	0,9	-7,0	124,69	-8,6
2	125,30	-0,4	-4,3	124,22	-9,3
3	123,13	-1,7	-0,1	124,21	-8,4
4	121,67	-1,2	-1,0	124,10	-7,4
5	118,09	-2,9	-1,4	123,96	-6,5
6	119,90	1,5	-0,7	123,89	-5,6
7	122,59	2,2	0,1	123,89	-4,9
8	123,23	0,5	-2,4	123,64	-4,4
9	122,88	-0,3	-4,5	123,16	-4,4
10	122,86	0,0	-2,3	122,92	-3,4
11	123,20	0,3	-1,2	122,79	-2,7
12	123,84	0,5	-0,8	122,71	-2,2
Μέσος ετήσιος	122,71				
2025 :					
1	126,18	1,9	0,3	122,74	-1,6
2	126,03	-0,1	0,6	122,80	-1,1
3	125,77	-0,2	2,1	123,02	-1,0

Σημείωση: Οι δείκτες δημοσιεύονται με στρογγυλοποίηση δύο δεκαδικών ψηφίων και οι ποσοστιαίες μεταβολές με στρογγυλοποίηση ενός δεκαδικού ψηφίου.

ΜΕΘΟΔΟΛΟΓΙΚΕΣ ΣΗΜΕΙΩΣΕΙΣ

Γενικά	<p>Ο Δείκτης Τιμών Παραγωγού στη Βιομηχανία, με τη σημερινή του μορφή, καταρτίζεται από τον Ιανουάριο 2005, οπότε και αντικατέστησε τον μέχρι τότε καταρτιζόμενο (από το 1963) Δείκτη Τιμών Χονδρικής Τελικών Προϊόντων. Ο Δείκτης Τιμών Παραγωγού στη Βιομηχανία αναθεωρήθηκε πρόσφατα με έτος βάσης 2021=100,0 και σε αυτό προσαρμόστηκαν οι προηγούμενες χρονολογικές σειρές.</p>
Σκοπός του δείκτη	<p>Ο Δείκτης Τιμών Παραγωγού στη Βιομηχανία έχει ως σκοπό τη μέτρηση της μηνιαίας μεταβολής των τιμών των βιομηχανικών προϊόντων που παράγονται στο εσωτερικό της Χώρας και διατίθενται στην εγχώρια και εξωτερική αγορά.</p>
Χρησιμοποιούμενοι ορισμοί	<p>Ο Δείκτης Τιμών Παραγωγού στη Βιομηχανία είναι μηνιαίος δείκτης και αποτελεί σύνθεση των επί μέρους Δεικτών Τιμών Παραγωγού Εγχώριας και Εξωτερικής Αγοράς. Ο Δείκτης της Εξωτερικής Αγοράς προκύπτει από τη σύνθεση των επί μέρους Δεικτών Τιμών Ευρωζώνης και εκτός Ευρωζώνης, ανάλογα με τη διάκριση των χωρών προορισμού των εξαγωγών.</p> <p>Για τις τιμές των προϊόντων, που διατίθενται στην εγχώρια αγορά, συλλέγονται οι βασικές τιμές πώλησης, δηλαδή οι τιμές χωρίς τον ΦΠΑ και παρόμοιους εκπεστέους φόρους που συνδέονται άμεσα με τον κύκλο εργασιών, καθώς και χωρίς άλλους δασμούς ή φόρους στα προϊόντα, περιλαμβάνοντας, όμως, τις τυχόν επιδοτήσεις στο προϊόν. Για τις τιμές των προϊόντων που διατίθενται στην εξωτερική αγορά, συλλέγονται τιμές FOB (free on board) και περιλαμβάνουν όλες τις επιβαρύνσεις μέχρι τη φόρτωση του εμπορεύματος στο μέσο μεταφοράς για τον προορισμό εξαγωγής του.</p> <p>Οι τιμές που επιλέγονται για την κατάρτιση του δείκτη αναφέρονται, κυρίως, στις συναλλαγές μεταξύ των επιχειρήσεων που παράγουν και πωλούν τα επιλεχθέντα προς τιμοληψία είδη και των επιχειρήσεων που αγοράζουν αυτά, ανεξάρτητα εάν τα είδη αυτά στη συνέχεια χρησιμοποιηθούν ως πρώτες ύλες για την παραγωγή άλλων προϊόντων ή μεταπωληθούν.</p>
Νομικό πλαίσιο	<p>Ο Δείκτης Τιμών Παραγωγού στη Βιομηχανία καταρτίζεται στο πλαίσιο εφαρμογής του Κανονισμού (ΕΕ) 2019/2152 του Ευρωπαϊκού Κοινοβουλίου και του Συμβουλίου σχετικά με τις ευρωπαϊκές στατιστικές για τις επιχειρήσεις, καθώς και του Εκτελεστικού Κανονισμού (ΕΕ) 2020/1197 της Επιτροπής για τη θέσπιση τεχνικών προδιαγραφών και ρυθμίσεων σύμφωνα με τον αναφερόμενο Κανονισμό (ΕΕ) 2019/2152. Επιπλέον, ο εν λόγω δείκτης καταρτίζεται στο πλαίσιο εφαρμογής του Κανονισμού (ΕΚ) 1893/2006 του Ευρωπαϊκού Κοινοβουλίου και του Συμβουλίου.</p>
Περίοδος αναφοράς	Μήνας.
Έτος βάσης	2021=100,0.
Αναθεώρηση	<p>Ο Δείκτης Τιμών Παραγωγού στη Βιομηχανία είναι δείκτης σταθερής βάσης. Η αναθεώρηση του Δείκτη Τιμών Παραγωγού στη Βιομηχανία γίνεται στο πλαίσιο εφαρμογής του Κανονισμού (ΕΕ) 2019/2152 του Συμβουλίου, σύμφωνα με τον οποίο οι βραχυχρόνιοι δείκτες αναθεωρούνται κάθε πέντε (5) χρόνια, με έτος βάσης που λήγει σε 0 ή 5, ενώ στην τρέχουσα αναθεώρηση 2021=100, εξ αιτίας της επίδρασης της πανδημίας, αναθεωρήθηκαν με έτος βάσης το έτος 2021.</p>
Στατιστικές ταξινομήσεις	<p>Σε επίπεδο κλάδων οικονομικών δραστηριοτήτων, χρησιμοποιείται η στατιστική ταξινόμηση οικονομικών δραστηριοτήτων NACE Αναθ. 2 της ΕΕ (Κανονισμός 1893/2006), ενώ σε επίπεδο κύριων ομάδων βιομηχανικών κλάδων, η ομαδοποίηση των διψήφιδων και τριψήφιδων κλάδων της ταξινόμησης NACE Αναθ. 2 γίνεται σύμφωνα με τον Κανονισμό 656/2007 της Επιτροπής. Σε επίπεδο προϊόντων, χρησιμοποιείται η στατιστική ταξινόμηση CPA 2008 της ΕΕ (Κανονισμός 451/2008).</p>
Γεωγραφική κάλυψη	Το σύνολο της Χώρας, με στοιχεία τιμών από 48 Περιφερειακές Ενότητες της Χώρας.
Κάλυψη κλάδων οικονομικών δραστηριοτήτων	<p>Ο δείκτης καλύπτει όλους τους τομείς της βιομηχανίας (ορυχεία και μεταλλεία, μεταποίηση, ηλεκτρικό ρεύμα και φυσικό αέριο, υπηρεσίες επεξεργασίας και παροχής νερού), τις κύριες ομάδες βιομηχανικών κλάδων, όλα τα επίπεδα κλάδων οικονομικών δραστηριοτήτων, καθώς και τα παραγόμενα προϊόντα.</p>
Διενεργούμενη έρευνα	<p>Οι τιμές συγκεντρώνονται από περίπου 758 επιχειρήσεις, ενώ ο συνολικός αριθμός παρατηρήσεων (τιμών) ανέρχεται στις 2.579. Συγκεκριμένα, παρακολουθούνται 393 προϊόντα εγχώριας αγοράς και 182 προϊόντα εξωτερικής αγοράς, από τα οποία 157 διατίθενται σε χώρες της Ευρωζώνης και 171 διατίθενται σε χώρες εκτός Ευρωζώνης.</p>
Δημοσίευση στοιχείων	<p>Τα στοιχεία του Δείκτη Τιμών Παραγωγού στη Βιομηχανία (2021=100,0) δημοσιεύονται από τον Δεκέμβριο 2024, με πρώτο μήνα αναφοράς τον Νοέμβριο 2024. Η διάθεση των χρονοσειρών του δείκτη με έτος βάσης 2021=100,0 γίνεται αναδρομικά, από τον Ιανουάριο του 2000.</p>
Παραπομπές	<p>Περισσότερες πληροφορίες σχετικά με τη μεθοδολογία κατάρτισης και υπολογισμού του Δείκτη Τιμών Παραγωγού στη Βιομηχανία, καθώς και στοιχεία χρονολογικών σειρών του δείκτη διατίθενται στην ιστοσελίδα της ΕΛΣΤΑΤ:</p> <p>http://www.statistics.gr/el/statistics/-/publication/DKT15/</p>