



ΔΕΛΤΙΟ ΤΥΠΟΥ

ΕΒΔΟΜΑΔΙΑΙΑ ΣΤΟΙΧΕΙΑ ΘΑΝΑΤΩΝ: Περίοδος 1^η έως 30^η εβδομάδα, 2020

Η Ελληνική Στατιστική Αρχή (ΕΛΣΤΑΤ) ανακοινώνει με έκτακτο δελτίο τύπου προσωρινά στατιστικά στοιχεία που αποτυπώνουν την εβδομαδιαία εξέλιξη των θανάτων από την 1^η έως την 30^η εβδομάδα του έτους 2020. Τα στοιχεία αναφέρονται στους θανάτους που έλαβαν χώρα στην Ελληνική επικράτεια, κατά την εν λόγω περίοδο, οι οποίοι προκλήθηκαν από διάφορες αιτίες περιλαμβανομένων των θανάτων λόγω της πανδημίας Covid-19.

Τα στοιχεία που περιλαμβάνονται στη δημοσίευση αυτή καταρτίζονται στο πλαίσιο της έρευνας Φυσικής Κίνησης Πληθυσμού (ΦΚΠ) και προέρχονται από στοιχεία που διαβιβάζονται από τα Ληξιαρχεία όλων των Δημοτικών Αρχών, σύμφωνα με τα γεγονότα θανάτων που έχουν δηλωθεί και καταχωρηθεί μέχρι την ημερομηνία διαβίβασής τους. Εκπρόθεσμες δηλώσεις θανάτων που διαβιβάζονται στην ΕΛΣΤΑΤ ενσωματώνονται, μετά την υποβολή τους, στην ημερομηνία του συμβάντος.

Στους πίνακες που ακολουθούν παρουσιάζονται στοιχεία αναφορικά με την εβδομαδιαία εξέλιξη των θανάτων τις πρώτες τριάντα (30) εβδομάδες του έτους 2020 ανά φύλο, ηλικία και περιφέρεια διαμονής του θανόντα.

Σύμφωνα με τα στοιχεία αυτά, **οι θάνατοι στην Ελλάδα κατά τις πρώτες 30 εβδομάδες του 2020 ανήλθαν σε 73.808** (36.962 άνδρες και 36.846 γυναίκες) **ενώ για την αντίστοιχη περίοδο του 2019 ανήλθαν σε 74.564** (37.520 άνδρες και 37.044 γυναίκες) παρουσιάζοντας μείωση της τάξης του 1,01%. Τα αντίστοιχα ποσοστά για την περίοδο 2015 - 2019 ανέρχονται σε 7,00% το 2019 σε σχέση με το 2018 (69.688), σε -7,02% το 2018 σε σχέση με το 2017 (74.949), σε 8,59% το 2017 σε σχέση με το 2016 (69.018) και -4,87% το 2016 σε σχέση με το 2015 (72.550) (Πίνακες 1, 2, 3 και 4).

Γράφημα 1. Εβδομαδιαία εξέλιξη των θανάτων, τις εβδομάδες 1^η– 30^η, 2019 και 2020

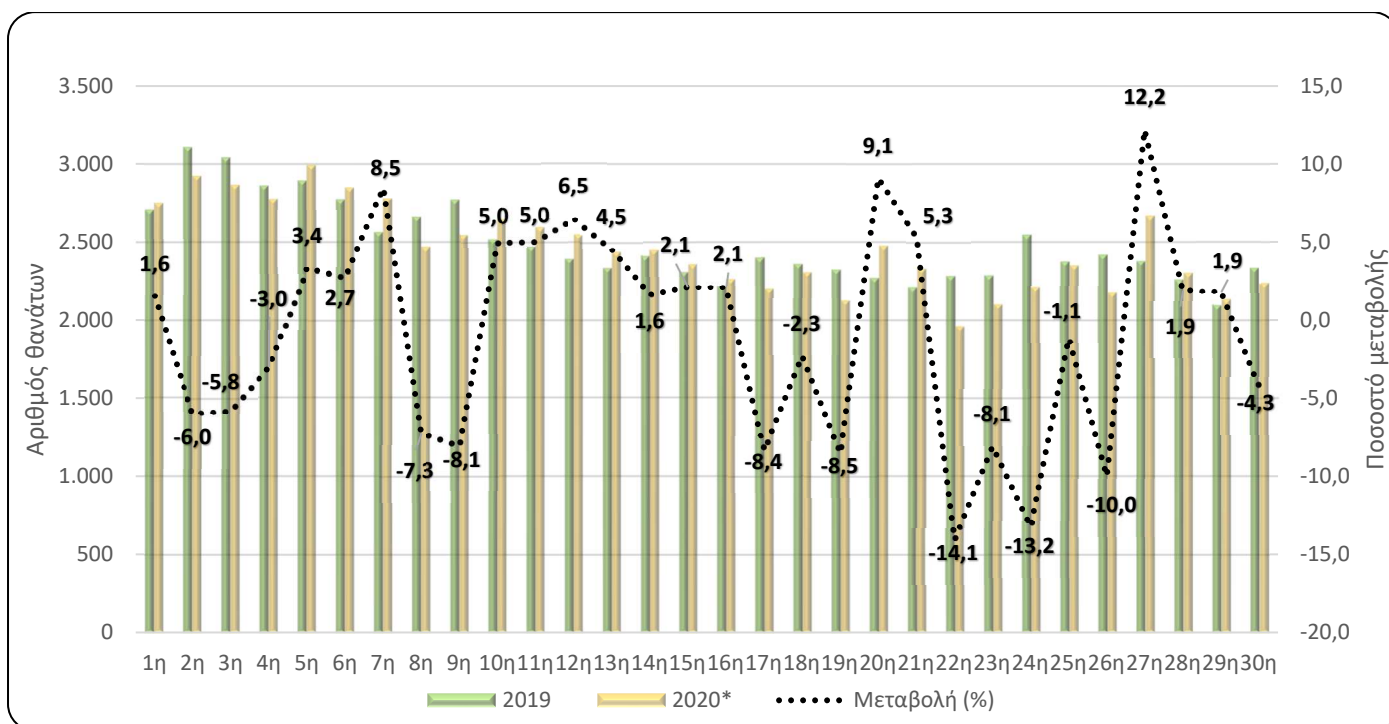

*Προσωρινά στοιχεία

Πληροφορίες για μεθοδολογικά θέματα:

Διεύθυνση Στατιστικών Πληθυσμού, Απασχόλησης & Κόστους Ζωής
Τμήμα Στατιστικών Πληθυσμού και Μετανάστευσης
Σοφία Μπακαλίδου, τηλ.: 213 135 2175
e-mail: s.bakalidou@statistics.gr
Χρήστος Χρήστου, τηλ.: 213 135 2884
e-mail: c.christou@statistics.gr

Πληροφορίες για παροχή δεδομένων:

Τηλ: 213 135 2022, -2308, -2310
e-mail: data.dissem@statistics.gr

Πίνακας 1. Εβδομαδιαία εξέλιξη των θανάτων, τις εβδομάδες 1^η – 30^ή, 2019 και 2020*

Εβδομάδα	2019	2020*	Μεταβολή (%)
1η	2.706	2.748	1,6
2η	3.105	2.920	-6,0
3η	3.039	2.863	-5,8
4η	2.860	2.774	-3,0
5η	2.893	2.990	3,4
6η	2.772	2.847	2,7
7η	2.563	2.781	8,5
8η	2.660	2.467	-7,3
9η	2.769	2.545	-8,1
10η	2.519	2.644	5,0
11η	2.470	2.594	5,0
12η	2.391	2.547	6,5
13η	2.332	2.438	4,5
14η	2.413	2.452	1,6
15η	2.312	2.361	2,1
16η	2.220	2.267	2,1
17η	2.403	2.202	-8,4
18η	2.360	2.306	-2,3
19η	2.323	2.125	-8,5
20ή	2.268	2.474	9,1
21η	2.210	2.328	5,3
22η	2.281	1.960	-14,1
23η	2.285	2.100	-8,1
24η	2.546	2.209	-13,2
25η	2.376	2.349	-1,1
26η	2.419	2.177	-10,0
27η	2.377	2.667	12,2
28η	2.258	2.301	1,9
29η	2.097	2.136	1,9
30ή	2.337	2.236	-4,3
Σύνολο	74.564	73.808	-1,01

*Προσωρινά στοιχεία

Σύμφωνα με τα παραπάνω στοιχεία, οι περισσότεροι θάνατοι κατά την περίοδο των 30 πρώτων εβδομάδων του έτους 2020 σε σχέση με την αντίστοιχη περίοδο του έτους 2019 καταγράφηκαν την 7^η εβδομάδα (10/2 – 16/2/2020), ποσοστό αύξησης 8,5%, τη 12^η (16/3 - 22/3/2020), η οποία ήταν και η πρώτη εβδομάδα εφαρμογής των περιοριστικών μέτρων λόγω Covid-19, με ποσοστό αύξησης 6,5%, την 20^ή (11/5 έως 17/5/2020), κατά την οποία ξεκίνησε η άρση των περιοριστικών μέτρων, ποσοστό αύξησης 9,1% και την 27^η εβδομάδα (29/6 – 5/7/2020) με ποσοστό αύξησης 12,2%.

Αντίστοιχα οι λιγότεροι θάνατοι κατά την ίδια περίοδο του 2020 σε σχέση με το 2019, καταγράφηκαν την 22^η εβδομάδα (25/5 – 31/5/2020), την 24^η (8/6 – 14/6/2020) και την 26^η (22/6 – 28/6/2020), με ποσοστά μείωσης 14,1%, 13,2% και 10,0%, αντίστοιχα (Πίνακας 1).

Διευκρινίζεται ότι τα στοιχεία αναθεωρούνται μετά την ενσωμάτωση νεότερων στοιχείων ή την επικαιροποίηση προηγούμενων στοιχείων που διαβιβάζονται, κάθε φορά, από τα Ληξιαρχεία. Ως εκ τούτου, τα στοιχεία μπορεί να διαφέρουν από τα αντίστοιχα που δημοσιεύτηκαν σε προηγούμενο Δελτίο Τύπου.

Γράφημα 2. Θάνατοι τις εβδομάδες 1^η – 30^η, 2015 - 2020 (αθροιστική σειρά)

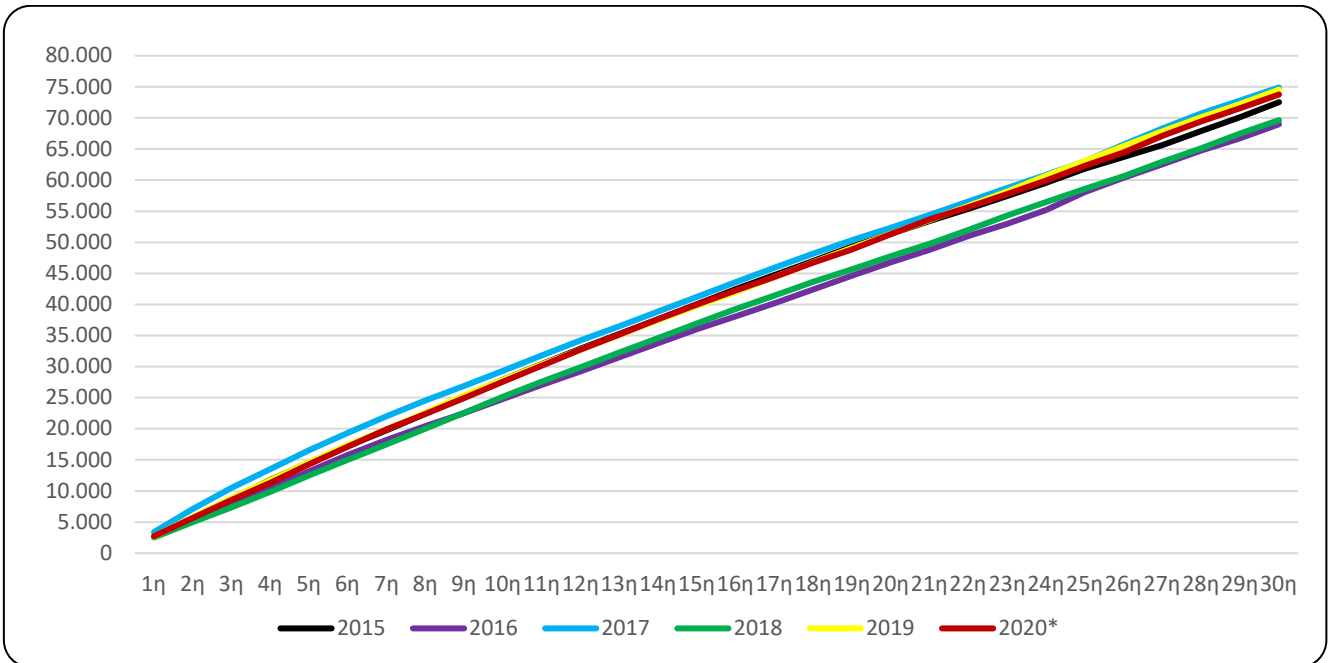

*Προσωρινά στοιχεία

Πίνακας 2. Θάνατοι τις εβδομάδες 1^η – 30^η, 2015 - 2020 (αθροιστική σειρά)

Εβδομάδα\Έτος	2015	2016	2017	2018	2019	2020*
1η	2.645	2.637	3.425	2.533	2.706	2.748
1η - 2η	5.658	5.275	7.105	4.986	5.811	5.668
1η - 3η	8.711	7.876	10.469	7.331	8.850	8.531
1η - 4η	11.776	10.528	13.551	9.879	11.710	11.305
1η - 5η	14.554	13.177	16.553	12.484	14.603	14.295
1η - 6η	17.219	15.771	19.343	15.041	17.375	17.142
1η - 7η	19.770	18.207	22.018	17.510	19.938	19.923
1η - 8η	22.460	20.422	24.541	20.003	22.598	22.390
1η - 9η	25.250	22.561	26.940	22.613	25.367	24.935
1η - 10η	27.879	24.809	29.345	25.145	27.886	27.579
1η - 11η	30.426	27.064	31.789	27.560	30.356	30.173
1η - 12η	32.883	29.249	34.247	29.890	32.747	32.720
1η - 13η	35.259	31.508	36.500	32.255	35.079	35.158
1η - 14η	37.649	33.783	38.863	34.596	37.492	37.610
1η - 15η	40.057	36.010	41.226	36.945	39.804	39.971
1η - 16η	42.483	38.110	43.593	39.264	42.024	42.238
1η - 17η	44.723	40.191	45.918	41.439	44.427	44.440
1η - 18η	47.010	42.437	48.183	43.665	46.787	46.746
1η - 19η	49.337	44.646	50.342	45.645	49.110	48.871
1η - 20ή	51.352	46.767	52.372	47.757	51.378	51.345
1η - 21η	53.427	48.794	54.385	49.778	53.588	53.673
1η - 22η	55.368	50.993	56.597	52.001	55.869	55.633
1η - 23η	57.458	52.992	58.718	54.303	58.154	57.733
1η - 24η	59.565	55.167	60.854	56.491	60.700	59.942
1η - 25η	61.800	58.081	63.024	58.571	63.076	62.291
1η - 26η	63.722	60.399	65.756	60.616	65.495	64.468
1η - 27η	65.639	62.554	68.298	62.977	67.872	67.135
1η - 28η	67.910	64.740	70.716	65.137	70.130	69.436
1η - 29η	70.107	66.733	72.806	67.493	72.227	71.572
1η - 30ή	72.550	69.018	74.949	69.688	74.564	73.808
Μεταβολή (%)		-4,87	8,59	-7,02	7,00	-1,01

*Προσωρινά στοιχεία

Γράφημα 3. Εβδομαδιαία εξέλιξη των θανάτων ανά φύλο, τις εβδομάδες 1^η-30^ή, έτους 2020*

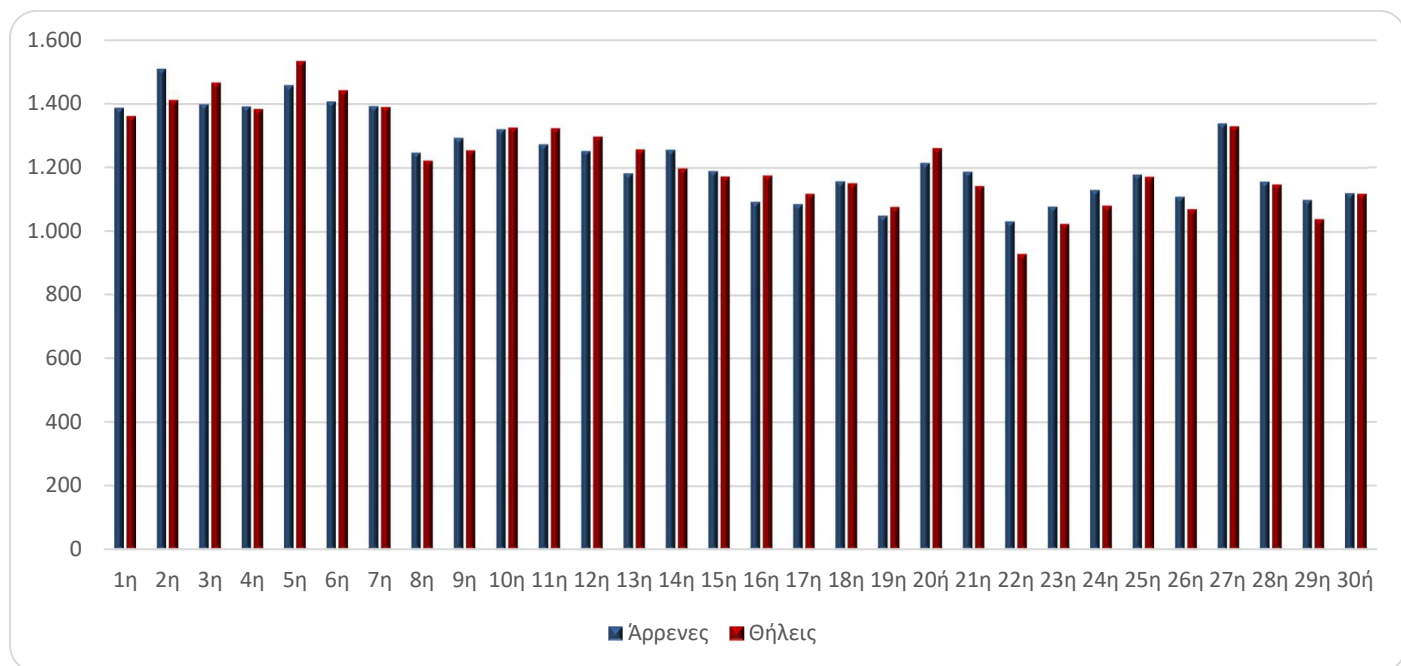

Πίνακας 3. Εβδομαδιαία εξέλιξη των θανάτων ανά φύλο, τις εβδομάδες 1^η-30^ή, έτους 2020*

Εβδομάδα	Σύνολο	Άρρενες	Θήλεις
1η	2.748	1.387	1.361
2η	2.920	1.509	1.411
3η	2.863	1.398	1.465
4η	2.774	1.391	1.383
5η	2.990	1.457	1.533
6η	2.847	1.406	1.441
7η	2.781	1.392	1.389
8η	2.467	1.246	1.221
9η	2.545	1.292	1.253
10η	2.644	1.319	1.325
11η	2.594	1.272	1.322
12η	2.547	1.251	1.296
13η	2.438	1.182	1.256
14η	2.452	1.255	1.197
15η	2.361	1.189	1.172
16η	2.267	1.092	1.175
17η	2.202	1.085	1.117
18η	2.306	1.156	1.150
19η	2.125	1.049	1.076
20ή	2.474	1.214	1.260
21η	2.328	1.187	1.141
22η	1.960	1.031	929
23η	2.100	1.077	1.023
24η	2.209	1.129	1.080
25η	2.349	1.178	1.171
26η	2.177	1.108	1.069
27η	2.667	1.338	1.329
28η	2.301	1.155	1.146
29η	2.136	1.098	1.038
30ή	2.236	1.119	1.117
Σύνολο	73.808	36.962	36.846

*Προσωρινά στοιχεία

Γράφημα 4. Θάνατοι ανά ομάδα ηλικιών και φύλο, 1^η – 30^η εβδομάδα, 2019 και 2020

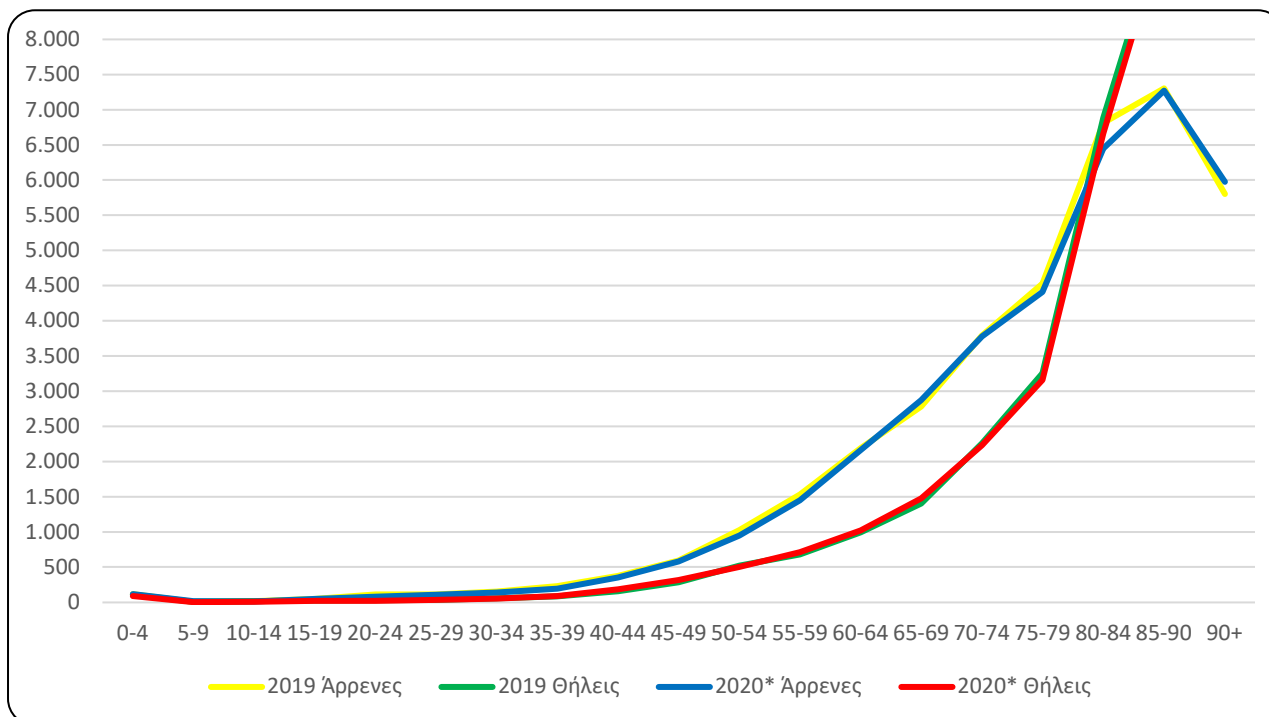

Πίνακας 4. Θάνατοι ανά ομάδα ηλικιών και φύλο, 1^η – 30^η εβδομάδα, 2019 και 2020*

ΕΤΟΣ ΗΛΙΚΙΑ	2019			2020*		
	Σύνολο	Άρρενες	Θήλεις	Σύνολο	Άρρενες	Θήλεις
0 - 4	221	114	107	204	115	89
5 - 9	19	9	10	20	14	6
10 - 14	28	14	14	21	13	8
15 - 19	70	46	24	65	46	19
20 - 24	138	110	28	99	81	18
25 - 29	143	111	32	138	106	32
30 - 34	205	150	55	189	139	50
35 - 39	315	229	86	282	195	87
40 - 44	534	376	158	534	352	182
45 - 49	878	592	286	894	578	316
50 - 54	1547	1026	521	1452	949	503
55 - 59	2.211	1.532	679	2.163	1.450	713
60 - 64	3.184	2.189	995	3.182	2.163	1019
65 - 69	4.183	2.780	1.403	4.347	2.872	1.475
70 - 74	6.052	3.792	2.260	6.009	3.776	2.233
75 - 79	7.780	4.527	3.253	7.569	4.408	3.161
80 - 84	13.697	6.814	6.883	13.110	6.448	6.662
85 - 90	16.992	7.305	9.687	16.823	7.275	9.548
90+	16.362	5.800	10.562	16.698	5.975	10.723
Άγνωστη	5	4	1	9	7	2
ΣΥΝΟΛΟ	74.564	37.520	37.044	73.808	36.962	36.846

*Προσωρινά στοιχεία

Από την ανάλυση των στοιχείων ανά ηλικιακή ομάδα, παρατηρείται ότι οι θάνατοι κατά την περίοδο των πρώτων 30 εβδομάδων του έτους 2020 ήταν περισσότεροι από αυτούς της ίδιας περιόδου του έτους 2019 για τις ηλικίες 45 έως 49, 65 έως 69 και άνω των 90 ετών σε ποσοστά 1,8%, 3,9% και 2,1% αντίστοιχα (Γράφημα 4, Πίνακας 4).

Γράφημα 5. Ετήσια μεταβολή θανάτων 2019/2020* ανά φύλο και Περιφέρεια μόνιμης διαμονής, 1^η – 30^η εβδομάδα

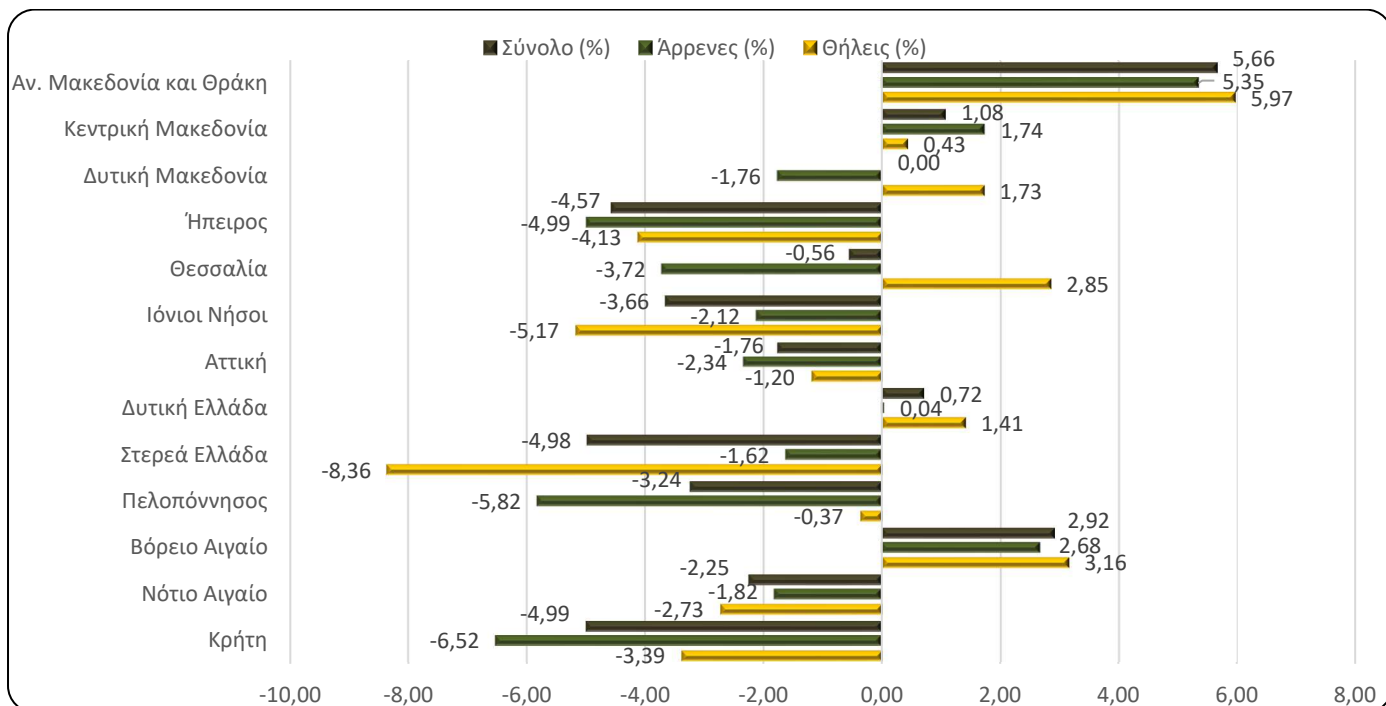

Πίνακας 5. Ετήσια μεταβολή θανάτων 2019/2020* ανά φύλο και Περιφέρεια μόνιμης διαμονής, 1^η – 30^η εβδομάδα

Έτος	2019			2020*			Μεταβολή (%)		
	Σύνολο	Άρρενες	Θήλειες	Σύνολο	Άρρενες	Θήλειες	Σύνολο	Άρρενες	Θήλειες
Αν. Μακεδονία και Θράκη	4.452	2.224	2.228	4.704	2.343	2.361	5,66	5,35	5,97
Κεντρική Μακεδονία	12.793	6.304	6.489	12.931	6.414	6.517	1,08	1,74	0,43
Δυτική Μακεδονία	2.063	1.020	1.043	2.063	1.002	1.061	0,00	-1,76	1,73
Ήπειρος	2.495	1.283	1.212	2.381	1.219	1.162	-4,57	-4,99	-4,13
Θεσσαλία	5.396	2.799	2.597	5.366	2.695	2.671	-0,56	-3,72	2,85
Ιόνιοι Νήσοι	1.614	802	812	1.555	785	770	-3,66	-2,12	-5,17
Αττική	25.158	12.527	12.631	24.714	12.234	12.480	-1,76	-2,34	-1,20
Δυτική Ελλάδα	4.745	2.400	2.345	4.779	2.401	2.378	0,72	0,04	1,41
Στερεά Ελλάδα	4.179	2.097	2.082	3.971	2.063	1.908	-4,98	-1,62	-8,36
Πελοπόννησος	4.534	2.389	2.145	4.387	2.250	2.137	-3,24	-5,82	-0,37
Βόρειο Αιγαίο	1.406	709	697	1.447	728	719	2,92	2,68	3,16
Νότιο Αιγαίο	1.778	936	842	1.738	919	819	-2,25	-1,82	-2,73
Κρήτη	3.944	2.024	1.920	3.747	1.892	1.855	-4,99	-6,52	-3,39
Αγνώστου διαμονής	7	6	1	25	17	8	257,14	183,33	700,00
Σύνολο	74.564	37.520	37.044	73.808	36.962	36.846	-1,01	-1,49	-0,53
Κάτοικοι Εξωτερικού	435	286	149	166	115	51	-61,84	-59,79	-65,77

*Προσωρινά στοιχεία

Από την ανάλυση των στοιχείων με βάση τον τόπο μόνιμης διαμονής των θανόντων, παρατηρείται ότι οι θάνατοι κατά την περίοδο των πρώτων 30 εβδομάδων του έτους 2020, παρουσιάζουν αύξηση σε τέσσερις (4) Περιφέρειες και μείωση σε οκτώ (8), σε σχέση με τους θανάτους της ίδιας περιόδου του έτους 2019, ενώ στην Περιφέρεια Δυτικής Μακεδονίας δεν υπάρχει μεταβολή. Η μεγαλύτερη αύξηση παρουσιάζεται στην Περιφέρεια της Ανατολικής Μακεδονίας και Θράκης, με ποσοστό 5,66% και οι μεγαλύτερες μειώσεις στην Περιφέρεια της Κρήτης, με ποσοστό 4,99% και στην Περιφέρεια της Στερεάς Ελλάδας με ποσοστό 4,98% (Γράφημα 5, Πίνακας 5).

ΕΠΕΞΗΓΗΜΑΤΙΚΕΣ ΣΗΜΕΙΩΣΕΙΣ

Φυσική Κίνηση Πληθυσμού Εβδομαδιαία στοιχεία θανάτων
Για τις ανάγκες της έρευνας Φυσικής Κίνησης Πληθυσμού (ΦΚΠ) λαμβάνονται στοιχεία από τα Ληξιαρχεία όλων των Δημοτικών Αρχών. Τα στοιχεία που παρουσιάζονται στο παρόν Δελτίο Τύπου, αφορούν στην εξέλιξη των θανάτων σε εβδομαδιαία βάση κατά την περίοδο των πρώτων 26 εβδομάδων του έτους 2020. Πρόκειται για έκτακτη επεξεργασία των στοιχείων θανάτων, προκειμένου να αποτυπωθεί η εξέλιξη των θανάτων κατά την περίοδο της πανδημίας Covid-19.

Νομικό πλαίσιο
Νόμος 344/76 «Περί ληξιαρχικών πράξεων» που καθορίζει τις υποχρεώσεις των ληξιάρχων στη συλλογή και εν συνεχεία διαβίβαση των στοιχείων και Νόμος 3832/2010 «Ελληνικό Στατιστικό Σύστημα, Σύσταση Ελληνικής Στατιστικής Αρχής (ΕΛΣΤΑΤ) ως Ανεξάρτητης Αρχής», όπως ισχύει.

Κάλυψη
Η έρευνα είναι απογραφική και περιλαμβάνει το σύνολο των θανάτων που αφορούν σε κατοίκους που διαμένουν μόνιμα στην Ελλάδα.

Περίοδος Αναφοράς 2020: 30/12/2019 - 26/07/2020

2019: 31/12/2018 - 28/07/2019

Οι εβδομάδες ανά έτος ορίζονται σύμφωνα με το διεθνές πρότυπο ημερομηνιών ISO8601 και είναι:

ΕΒΔΟΜΑΔΑ	2019	2020
1η	31/12/2018 - 6/1/2019	30/12/2019 - 5/1/2020
2η	7/1/2019 - 13/1/2019	6/1/2020 - 12/1/2020
3η	14/1/2019 - 20/1/2019	13/1/2020 - 19/1/2020
4η	21/1/2019 - 27/1/2019	20/1/2020 - 26/1/2020
5η	28/1/2019 - 3/2/2019	27/1/2020 - 2/2/2020
6η	4/2/2019 - 10/2/2019	3/2/2020 - 9/2/2020
7η	11/2/2019 - 17/2/2019	10/2/2020 - 16/2/2020
8η	18/2/2019 - 24/2/2019	17/2/2020 - 23/2/2020
9η	25/2/2019 - 3/3/2019	24/2/2020 - 1/3/2020
10η	4/3/2019 - 10/3/2019	2/3/2020 - 8/3/2020
11η	11/3/2019 - 17/3/2019	9/3/2020 - 15/3/2020
12η	18/3/2019 - 24/3/2019	16/3/2020 - 22/3/2020
13η	25/3/2019 - 31/3/2019	23/3/2020 - 29/3/2020
14η	1/4/2019 - 7/4/2019	30/3/2020 - 5/4/2020
15η	8/4/2019 - 14/4/2019	6/4/2020 - 12/4/2020
16η	15/4/2019 - 21/4/2019	13/4/2020 - 19/4/2020
17η	22/4/2019 - 28/4/2019	20/4/2020 - 26/4/2020
18η	29/4/2019 - 5/5/2019	27/4/2020 - 3/5/2020
19η	6/5/2019 - 12/5/2019	4/5/2020 - 10/5/2020
20η	13/5/2019 - 19/5/2019	11/5/2020 - 17/5/2020
21η	20/5/2019 - 26/5/2019	18/5/2020 - 24/5/2020
22η	27/5/2019 - 2/6/2019	25/5/2020 - 31/5/2020
23η	3/6/2019 - 9/6/2019	1/6/2020 - 7/6/2020
24η	10/6/2019 - 16/6/2019	8/6/2020 - 14/6/2020
25η	17/6/2019 - 23/6/2019	15/6/2020 - 21/6/2020
26η	24/6/2019 - 30/6/2019	22/6/2020 - 28/6/2020
27η	1/7/2019 - 7/7/2019	29/6/2020 - 5/7/2020
28η	8/7/2019 - 14/7/2019	6/7/2020 - 12/7/2020
29η	15/7/2019 - 21/7/2019	13/7/2020 - 19/7/2020
30η	22/7/2019 - 28/7/2019	20/7/2020 - 26/7/2020

Μεθοδολογία

Τα στοιχεία των θανάτων και της Φυσικής Κίνησης Πληθυσμού ελέγχονται ποιοτικά, επεξεργάζονται και πινακοποιούνται.

Ορισμοί

Καταγράφονται όλοι οι θάνατοι που αφορούν σε κατοίκους που διαμένουν μόνιμα στην Ελλάδα, ανεξάρτητα από την αιτία θανάτου. Επίσης, καταγράφονται και οι κάτοικοι του εξωτερικού που βρέθηκαν στην Ελλάδα για διάφορους λόγους και απεβίωσαν, χωρίς να προσμετρώνται στο σύνολο. Θάνατοι μεταναστών-προσφύγων που συμβαίνουν στην προσπάθεια προσέγγισης Ελληνικών νησιών από τις Τουρκικές ακτές (πνιγμοί) δεν περιλαμβάνονται.

Οι αιτίες θανάτου ορίζονται σύμφωνα με τη Διεθνή Στατιστική Ταξινόμηση Νόσων και Συναφών Προβλημάτων Υγείας (ICD-10) και βασικές κατηγορίες είναι τα Νοσήματα του κυκλοφορικού συστήματος, τα Νοσήματα του αναπνευστικού συστήματος, τα Νεοπλάσματα, τα Λοιμώδη και παρασιτικά νοσήματα, Βίαιοι θάνατοι και άλλες αιτίες, περιλαμβανομένης και της αιτίας από Covid-19.

Γεωγραφική ταξινόμηση

Η γεωγραφική ταξινόμηση βασίζεται στην Ονοματολογία των Εδαφικών Στατιστικών Μονάδων (NUTS). Τα στοιχεία δημοσιεύονται σε επίπεδο Χώρας και Περιφέρειας (NUTS2).

Χάρτης των Περιφερειών (NUTS2) της Ελλάδος

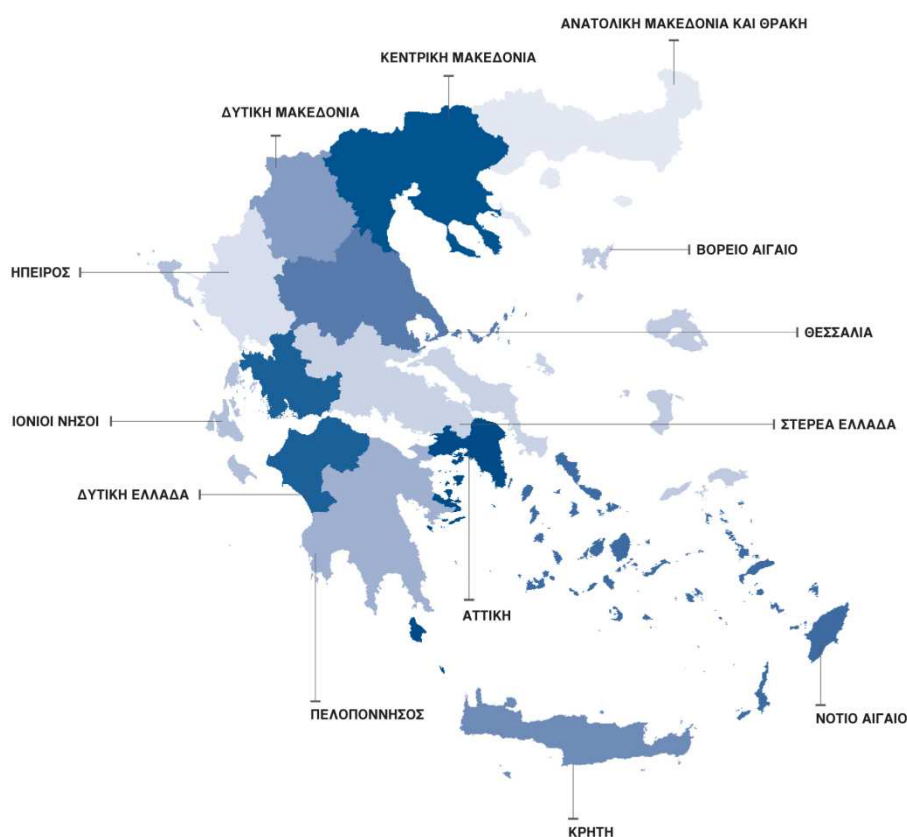

Παραπομπές

Περισσότερες πληροφορίες σχετικά με τους θανάτους και τη Φυσική Κίνηση Πληθυσμού μπορούν να αναζητηθούν στην ιστοσελίδα της ΕΛΣΤΑΤ <http://www.statistics.gr>, στο σύνδεσμο «Στατιστικές, Πληθυσμός και Κοινωνικές Συνθήκες, Δημογραφία».