



ΔΕΛΤΙΟ ΤΥΠΟΥ

ΟΔΙΚΑ ΤΡΟΧΑΙΑ ΑΤΥΧΗΜΑΤΑ: Μάιος 2019

Η Ελληνική Στατιστική Αρχή (ΕΛΣΤΑΤ) ανακοινώνει τα προσωρινά¹ στοιχεία για τα «Οδικά Τροχαία Ατυχήματα», μηνός Μαΐου 2019. Ειδικότερα, τα Οδικά Τροχαία Ατυχήματα, που συνέβησαν σε ολόκληρη τη Χώρα και προκάλεσαν τον θάνατο ή τον τραυματισμό ατόμων, αυξήθηκαν κατά 13,2% σε σύγκριση με τον αντίστοιχο μήνα του 2018 (980 τον Μάιο του 2019, έναντι 866 τον Μάιο του 2018).

Από τα παθόντα πρόσωπα των οδικών τροχαίων ατυχημάτων, κατεγράφησαν 63 νεκροί, 56 βαριά τραυματίες και 1.086 ελαφρά τραυματίες, έναντι 53 νεκρών, 60 βαριά τραυματιών και 996 ελαφρά τραυματιών τον Μάιο του 2018, παρουσιάζοντας αύξηση κατά 18,9% σε νεκρούς, μείωση κατά 6,7% σε βαριά τραυματίες και αύξηση κατά 9,0% σε ελαφρά τραυματίες.

Γράφημα 1: Οδικά τροχαία ατυχήματα και παθόντες,
Ιανουάριος 2012 - Μάιος 2019

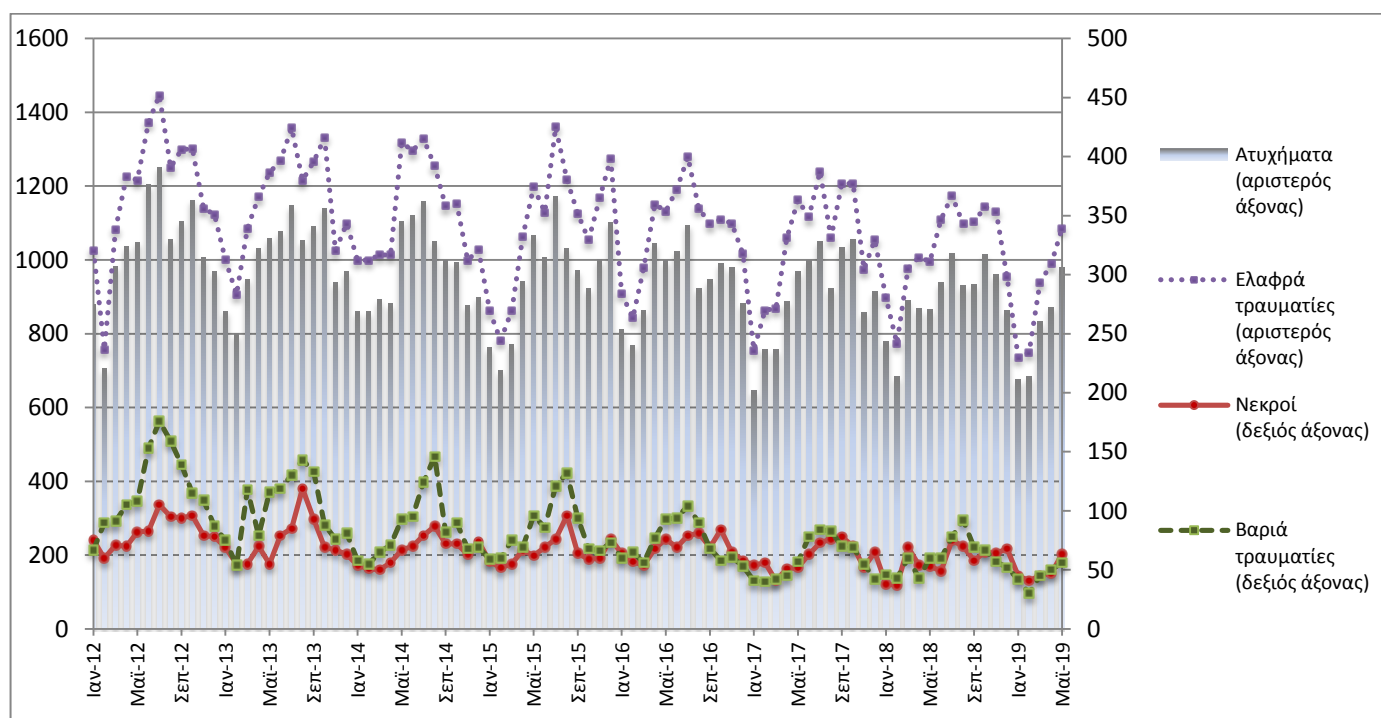

Προσωρινά στοιχεία για το διάστημα Οκτωβρίου 2018 - Μαΐου 2019

Πληροφορίες:

Διεύθυνση Κοινωνικών Στατιστικών
Τμήμα Στατιστικών Δικαιοσύνης και Δημόσιας Τάξης
Δ. Αθανασοπούλου
Τηλ: 213 1352767, Fax : 213 1352764
e-mail: d.athanasopoulou@statistics.gr

¹ Τα στοιχεία του έτους αναφοράς είναι προσωρινά μέχρι την οριστικοποίηση των ετήσιων στοιχείων, η οποία λαμβάνει χώρα 10 μήνες από τη λήξη του έτους αναφοράς τους. Στο διάστημα των 10 μηνών γίνεται επικαιροποίηση των προσωρινών στοιχείων με βάση τα στοιχεία Δελτίων Οδικών Τροχαίων Ατυχημάτων – Δ.Ο.Τ.Α. του ανωτέρω έτους, που διαβιβάζονται στην ΕΛΣΤΑΤ από τις αρμόδιες αρχές (βλ. επεξηγηματικές σημειώσεις).

Πίνακας 1: Οδικά τροχαία ατυχήματα και παθόντες, Μάιος 2017 - 2019*

	Μάιος				
	2017	2018	2018/2017 (%)	2019*	2019*/2018 (%)
Ατυχήματα	969	866	-10,6	980	13,2
Νεκροί	52	53	1,9	63	18,9
Σύνολο τραυματιών	1.219	1.056	-13,4	1.142	8,1
Βαριά τραυματίες	57	60	5,3	56	-6,7
Ελαφρά τραυματίες	1.162	996	-14,3	1.086	9,0

* Προσωρινά στοιχεία

Γράφημα 2: Οδικά τροχαία ατυχήματα και παθόντες, Μάιος 2017 - 2019*

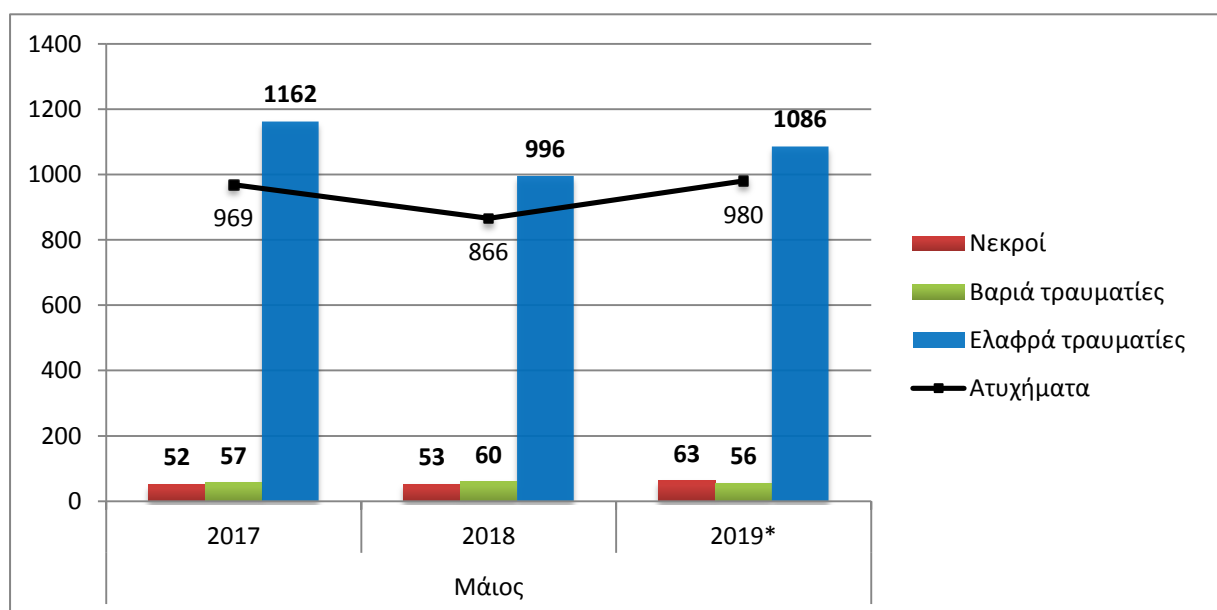

* Προσωρινά στοιχεία

Πίνακας 2: Οδικά τροχαία ατυχήματα και παθόντες, κατά περιφέρεια και νομό, Μάιος 2018 και 2019*

Περιφέρεια και νομός	Ατυχήματα			Νεκροί			Βαριά τραυματίες			Ελαφρά τραυματίες		
	2018	2019*	%	2018	2019*	%	2018	2019*	%	2018	2019*	%
Σύνολο Ελλάδος	866	980	13,2	53	63	18,9	60	56	-6,7	996	1.086	9,0
Ανατολική Μακεδονία και Θράκη	33	37	12,1	2	2	0,0	5	2	-60,0	41	44	7,3
Δράμας	9	8	-11,1	2	0		0	0		10	10	
Έβρου	5	5	0,0	0	1		1	0		4	5	
Καβάλας	8	14	75,0	0	0		1	1		13	15	
Ξάνθης	5	4	-20,0	0	0		2	1		8	4	
Ροδόπης	6	6	0,0	0	1		1	0		6	10	
Κεντρική Μακεδονία	146	190	30,1	10	13	30,0	6	8	33,3	160	215	34,4
Ημαθίας	1	6	500,0	0	4		1	0		0	8	
Θεσσαλονίκης	121	162	33,9	5	6		2	5		137	190	
Κιλκίς	6	3	-50,0	1	1		0	1		7	2	
Πέλλης	2	6	200,0	0	0		0	0		4	6	
Πιερίας	2	3	50,0	0	1		0	0		2	2	
Σερρών	4	5	25,0	2	1		2	1		2	3	
Χαλκιδικής	10	5	-50,0	2	0		1	1		8	4	
Δυτική Μακεδονία	5	7	40,0	0	3	-	0	1	-	5	6	20,0
Γρεβενών	0	1	-	0	0		0	0		0	1	
Καστοριάς	1	1	0,0	0	1		0	0		1	2	
Κοζάνης	4	3	-25,0	0	1		0	1		4	2	
Φλωρίνης	0	2	-	0	1		0	0		0	1	
Ήπειρος	13	6	-53,8	0	3	-	4	0	-100,0	11	7	-36,4
Άρτης	1	1	0,0	0	1		0	0		1	1	
Θεσπρωτίας	4	2	-50,0	0	0		2	0		4	3	
Ιωαννίνων	4	2	-50,0	0	1		1	0		3	3	
Πρεβέζης	4	1	-75,0	0	1		1	0		3	0	
Θεσσαλία	21	17	-19,0	6	3	-50,0	5	2	-60,0	24	14	-41,7
Καρδίτσας	3	2	-33,3	1	1		0	0		3	2	
Λαρίσης	10	8	-20,0	3	2		0	1		15	5	
Μαγνησίας	3	4	33,3	1	0		1	0		1	5	
Τρικάλων	5	3	-40,0	1	0		4	1		5	2	
Ιόνια Νησιά	14	13	-7,1	1	2	100,0	1	0	-100,0	18	14	-22,2
Ζακύνθου	6	5	-16,7	1	1		1	0		7	7	
Κερκύρας	7	3	-57,1	0	1		0	0		10	2	
Κεφαλληνίας	1	3	200,0	0	0		0	0		1	3	
Λευκάδος	0	2	-	0	0		0	0		0	2	

* Προσωρινά στοιχεία

Πίνακας 2: Οδικά τροχαία ατυχήματα και παθόντες, κατά περιφέρεια και νομό, Μάιος 2018 και 2019* (Συνέχεια)

Περιφέρεια και νομός	Ατυχήματα			Νεκροί			Βαριά τραυματίες			Ελαφρά τραυματίες		
	2018	2019*	%	2018	2019*	%	2018	2019*	%	2018	2019*	%
Δυτική Ελλάδα	28	36	28,6	1	6	500,0	2	3	50,0	34	46	35,3
Αιτωλίας και Ακαρνανίας	7	9	28,6	0	1		1	0		7	11	
Αχαΐας	16	22	37,5	0	2		1	3		21	27	
Ηλείας	5	5	0,0	1	3		0	0		6	8	
Στερεά Ελλάδα	43	42	-2,3	6	2	-66,7	3	5	66,7	47	50	6,4
Βοιωτίας	11	5	-54,5	1	0		1	1		15	5	
Εύβοιας	18	18	0,0	3	1		1	2		17	20	
Ευρυτανίας	1	1	0,0	0	0		0	0		1	1	
Φθιώτιδας	9	13	44,4	2	0		1	2		7	17	
Φωκίδας	4	5	25,0	0	1		0	0		7	7	
Αττική	436	514	17,9	16	11	-31,3	13	16	23,1	520	559	7,5
Πελοπόννησος	52	49	-5,8	4	6	50,0	5	7	40,0	60	62	3,3
Αργολίδος	12	10	-16,7	1	1		1	1		12	9	
Αρκαδίας	11	9	-18,2	1	2		1	0		14	23	
Κορινθίας	14	17	21,4	1	0		1	5		20	19	
Λακωνίας	7	5	-28,6	0	2		2	0		7	3	
Μεσσηνίας	8	8	0,0	1	1		0	1		7	8	
Βόρειο Αιγαίο	22	17	-22,7	1	4	300,0	6	3	-50,0	19	18	-5,3
Λέσβου	11	12	9,1	0	4		2	3		10	13	
Σάμου	6	4	-33,3	0	0		1	0		6	4	
Χίου	5	1	-80,0	1	0		3	0		3	1	
Νότιο Αιγαίο	41	34	-17,1	4	3	-25,0	8	4	-50,0	44	37	-15,9
Δωδεκανήσου	19	14	-26,3	4	3		5	2		20	13	
Κυκλάδων	22	20	-9,1	0	0		3	2		24	24	
Κρήτη	12	18	50,0	2	5	150,0	2	5	150,0	13	14	7,7
Ηρακλείου	9	10	11,1	1	0		2	5		9	8	
Λασιθίου	0	3	-	0	1		0	0		0	2	
Ρεθύμνης	1	0	-100,0	0	0		0	0		1	0	
Χανίων	2	5	150,0	1	4		0	0		3	4	

* Προσωρινά στοιχεία

Γράφημα 3: Οδικά τροχαία ατυχήματα κατά περιφέρεια, Μάιος 2019*

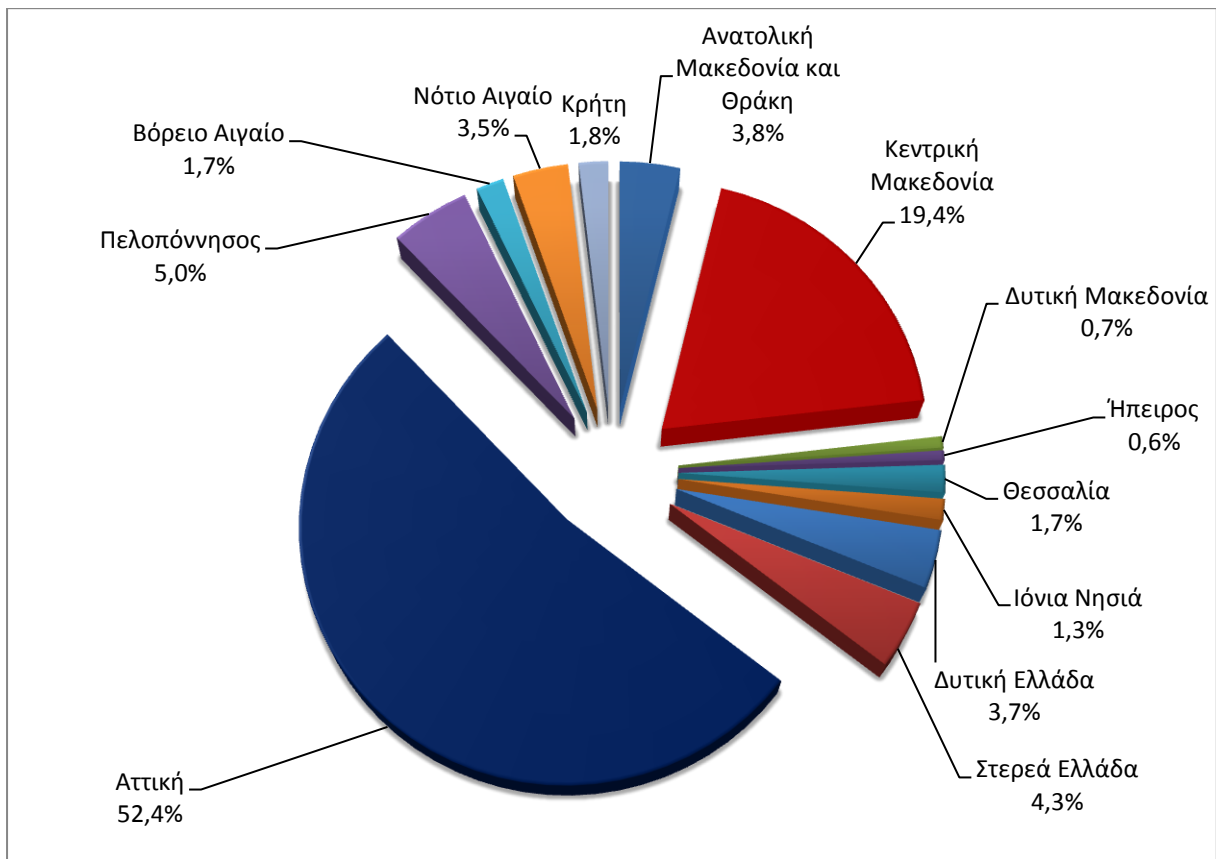

* Προσωρινά στοιχεία

Γράφημα 4: Νεκροί κατά περιφέρεια, Μάιος 2019*

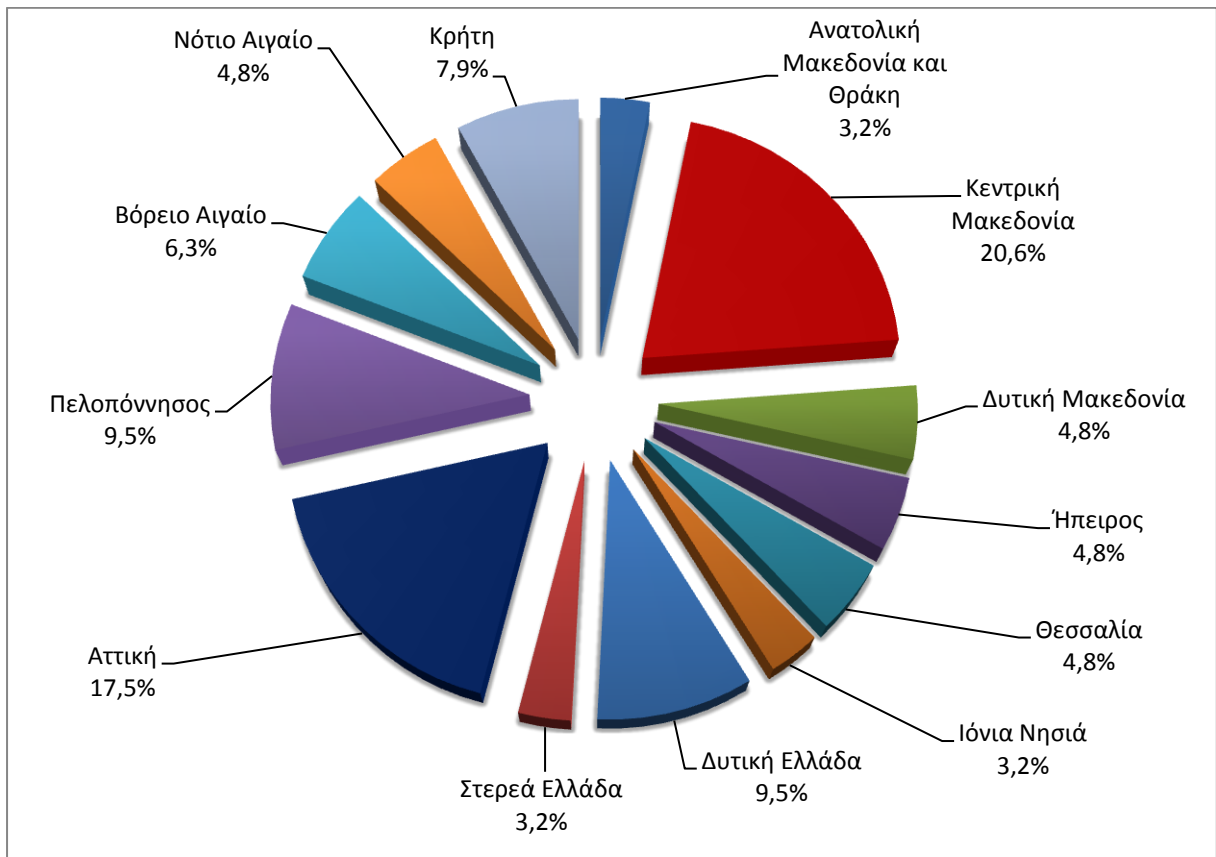

* Προσωρινά στοιχεία

Πίνακας 3: Οδικά τροχαία ατυχήματα και παθόντες, Ιανουάριος - Μάιος 2017 - 2019*

	2017		2018		2019*
	Ιανουάριος - Μάιος	Σύνολο έτους	Ιανουάριος - Μάιος	Σύνολο έτους *	Ιανουάριος - Μάιος
Ατυχήματα	4.015	10.848	4.087	10.743	4.045
<i>Ετήσια μεταβολή (%)</i>			1,8	-1,0	-1,0
Νεκροί	254	731	251	700	241
<i>Ετήσια μεταβολή (%)</i>			-1,2	-4,2	-4,0
Βαριά τραυματίες	225	706	252	727	223
<i>Ετήσια μεταβολή (%)</i>			12,0	3,0%	-11,5
Ελαφρά τραυματίες	4.708	12.565	4.651	12.364	4.497
<i>Ετήσια μεταβολή (%)</i>			-1,2	-1,6	-3,3

* Προσωρινά στοιχεία

Γράφημα 5: Σύνολο οδικών τροχαίων ατυχημάτων και νεκρών, 1991 - 2018*

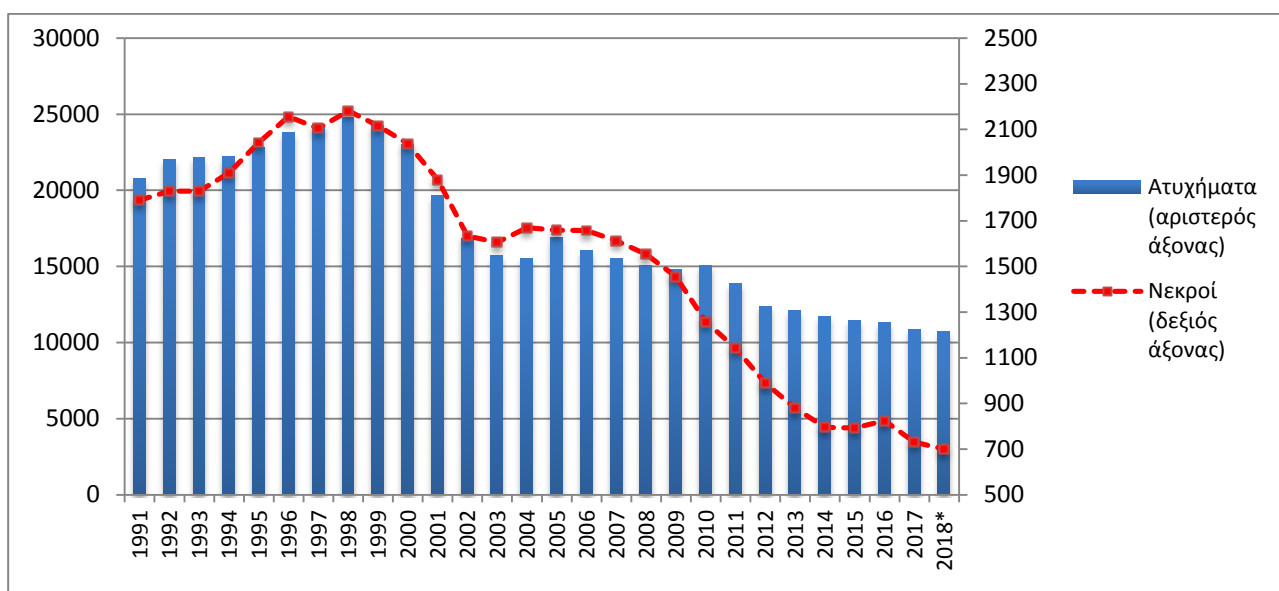

* Προσωρινά στοιχεία για το διάστημα Οκτωβρίου - Δεκεμβρίου 2018

Γράφημα 6: Ατυχήματα ανά 100.000 κατοίκους

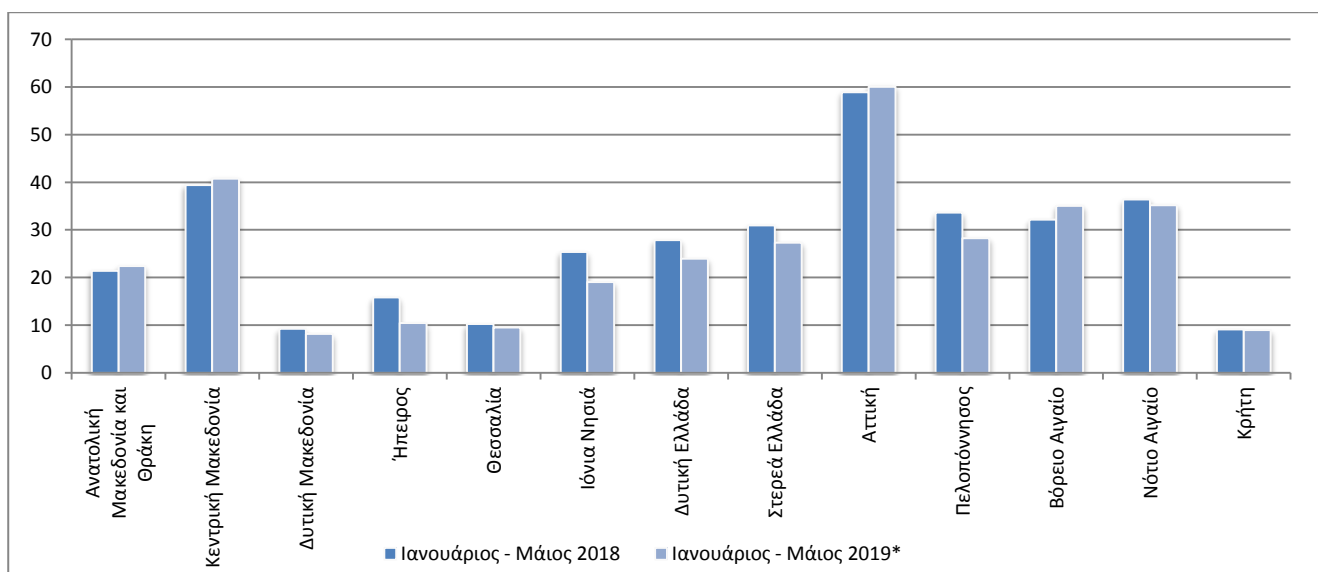

* Προσωρινά στοιχεία

Γράφημα 7: Νεκροί ανά 100.000 κατοίκους

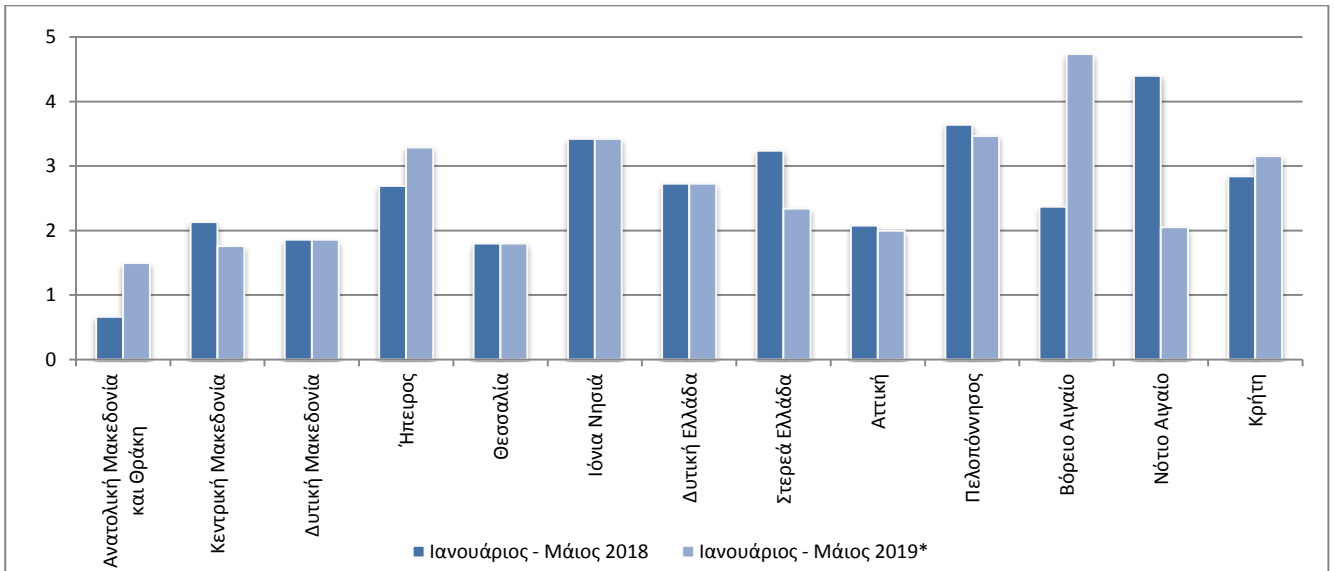

Γράφημα 8: Βαριά τραυματίες ανά 100.000 κατοίκους

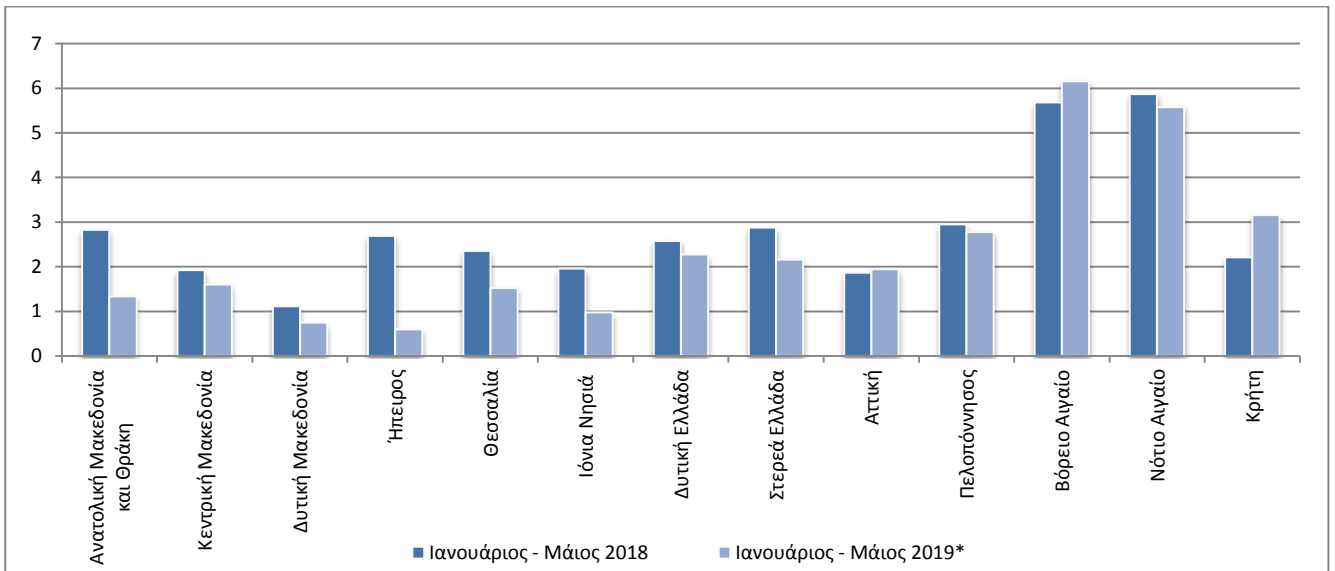

Γράφημα 9: Ελαφρά τραυματίες ανά 100.000 κατοίκους

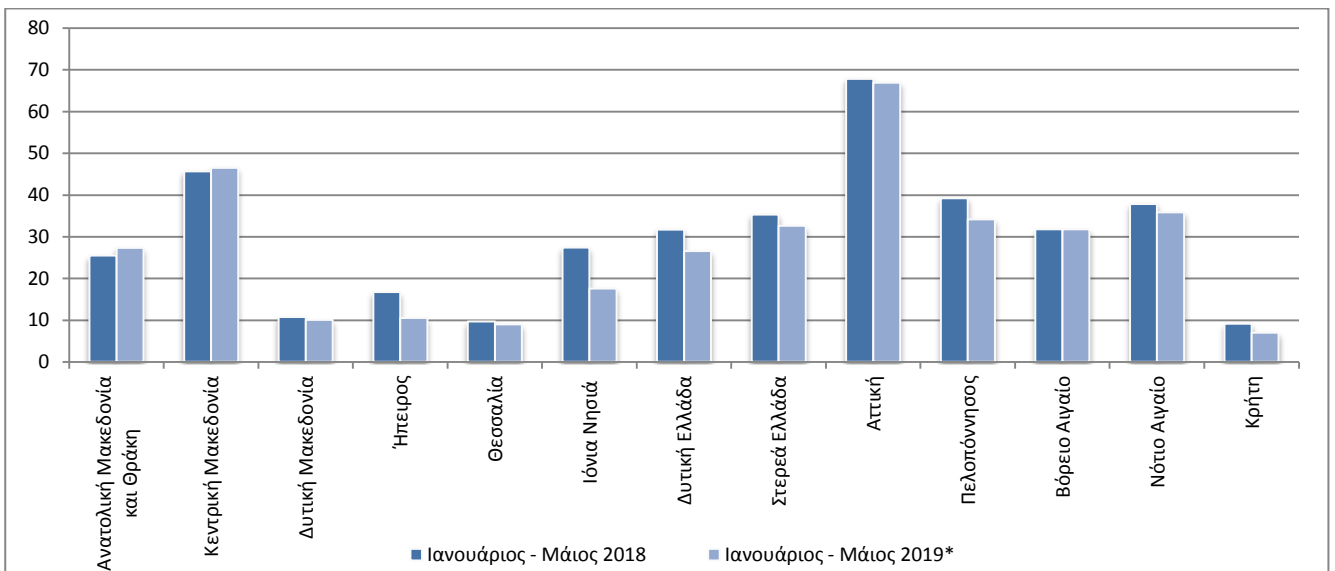

* Προσωρινά στοιχεία

ΕΠΕΞΗΓΗΜΑΤΙΚΕΣ ΣΗΜΕΙΩΣΕΙΣ

Έρευνα Οδικών Τροχαίων Ατυχημάτων

Η Έρευνα Οδικών Τροχαίων Ατυχημάτων διενεργείται σε μηνιαία βάση και παρακολουθεί, κατά Περιφέρεια (βλ. χάρτη) και Νομό, για κάθε μήνα χωριστά, τον αριθμό των οδικών τροχαίων ατυχημάτων κατά βαρύτητα (θανατηφόρα και/ή με τραυματισμούς) και τον αριθμό των παθόντων ατόμων κατά κατηγορία αυτών (οδηγοί, μεταφερόμενοι, πεζοί).

Σε ετήσια βάση γίνεται ευρύτερη ανάλυση των ατυχημάτων. Αρμόδιες για τη συμπλήρωση των Δελτίων Οδικών Τροχαίων Ατυχημάτων (Δ.Ο.Τ.Α.) είναι οι Αστυνομικές και Λιμενικές Αρχές της Χώρας.

Το κατώτερο επίπεδο ανάλυσης του τύπου που συνέβη ένα οδικό τροχαίο ατύχημα είναι η Δημοτική – Τοπική Κοινότητα που περιγράφεται με 8ψήφιο γεωγραφικό κωδικό. Η περιοδικότητα συλλογής των στοιχείων είναι μηνιαία. Οι κυριότερες μεταβλητές είναι: τόπος ατυχήματος, είδος οδού, παθόντες, συνθήκες οδοστρώματος και τύπος οδού.

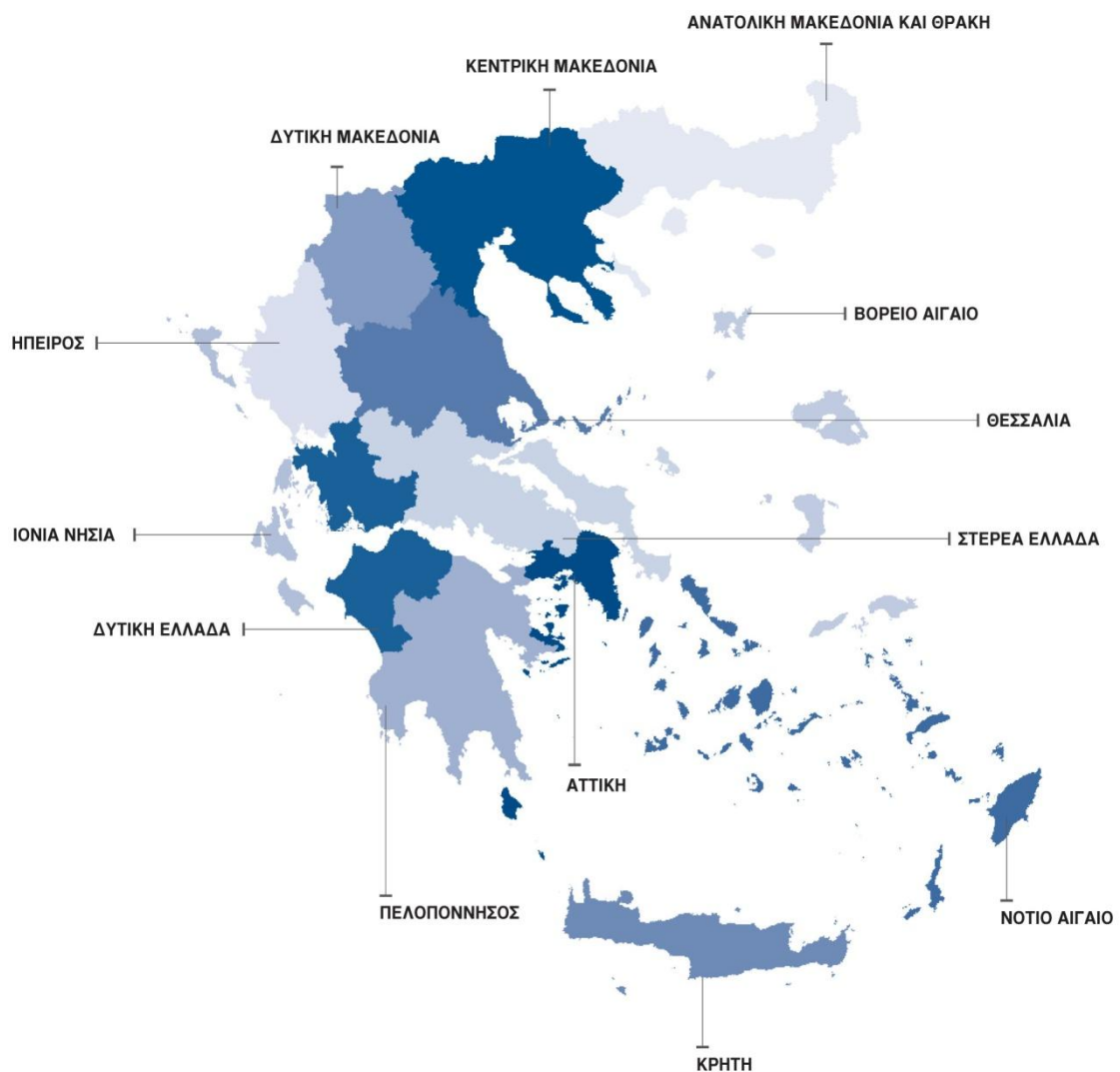

Νομικό πλαίσιο

Νομοθετική βάση της Έρευνας Οδικών Τροχαίων Ατυχημάτων είναι η Απόφαση 93/704 του Συμβουλίου της Ευρωπαϊκής Ένωσης.

Περίοδος αναφοράς

Ημερολογιακός μήνας.

Διάθεση αποτελεσμάτων

α. Προσωρινά στοιχεία ανακοινώνονται 2 μήνες μετά τον μήνα του ατυχήματος.
β. Οριστικά στοιχεία ανακοινώνονται 10 μήνες μετά το έτος αναφοράς.

Ορισμοί **Οδικό τροχαίο ατύχημα (με σωματικές βλάβες)** θεωρείται το συμβάν που γίνεται στους δρόμους ή στις πλατείες, που είναι ελεύθερες στη δημόσια χρήση (όχι σε αυλές, βιομηχανικούς χώρους, αμαξοστάσια των επιχειρήσεων μεταφορών κ.λπ.), με συμμετοχή σε αυτό ενός ή περισσότερων οχημάτων, από τα οποία το ένα τουλάχιστον βρισκόταν σε κίνηση κατά τη στιγμή του ατυχήματος και είχε ως αποτέλεσμα τον θάνατο ή τον τραυματισμό προσώπου ή προσώπων.

Νεκρός θεωρείται το πρόσωπο εκείνο, του οποίου ο θάνατος επέρχεται την ίδια στιγμή ή μέσα σε διάστημα 30 ημερών από το ατύχημα (τον ορισμό αυτόν ακολουθεί η Ελλάδα από 01.01.1996).

Τραυματίας θεωρείται το παθόν πρόσωπο που υπέστη σωματική κάκωση ή βλάβη της υγείας του.

Βαριά τραυματίας θεωρείται το παθόν πρόσωπο που υπέστη σοβαρή βλάβη, όπως κρανιοεγκεφαλική κάκωση, ακρωτηριασμό, πολλαπλό τραυματισμό, με αποτέλεσμα το άτομο είτε να χάσει τη διανοητική του επαφή με το περιβάλλον είτε να κινδυνεύει σοβαρά η ζωή του.

Ελαφρά τραυματίας θεωρείται το παθόν πρόσωπο που υπέστη απλή σωματική κάκωση, μη ικανή να θέσει την ζωή του σε κίνδυνο.

Όχημα θεωρείται κάθε μέσο μετακίνησης και μεταφοράς που περιλαμβάνεται στα ακόλουθα: αυτοκίνητα οχήματα, ηλεκτροκίνητα λεωφορεία (τρόλεϊ), τραμ, μοτοσυκλέτες, ποδήλατα και μοτοποδήλατα, αγροτικά μηχανήματα, μηχανήματα οδοποιίας, ζυήλατα οχήματα και χειράμαξες. Στα οχήματα δεν περιλαμβάνονται οι σιδηρόδρομοι. Ωστόσο, αν στο ατύχημα συμμετέχει όχημα μιας τουλάχιστον από τις παραπάνω κατηγορίες, τότε το ατύχημα θεωρείται οδικό τροχαίο και περιλαμβάνεται στην έρευνα.

Μεθοδολογία Η συλλογή των στοιχείων γίνεται από τις κατά τόπους Αστυνομικές και Λιμενικές Αρχές.

Παραπομπές Περισσότερες πληροφορίες σχετικά με τα Οδικά Τροχαία Ατυχήματα μπορούν να αναζητηθούν στην ιστοσελίδα της ΕΛΣΤΑΤ, στον σύνδεσμο www.statistics.gr > Πληθυσμός, Κοινωνικές Συνθήκες > Ατυχήματα > Οδικά Τροχαία Ατυχήματα. Επιπλέον, αναδρομικές λεπτομέρειες για την παρούσα, καθώς και για παλαιότερες χρονολογικές σειρές, διατίθενται, επίσης, στην ιστοσελίδα της ΕΛΣΤΑΤ.